

Nummer 50831 - 51456

Zuchtbuch Band 79

St. Bernhards-Klub e.V.

St. Bernhards-Klub e.V.
1. Spezialklub für Bernhardiner

gegründet 1891
in VDH und FCI

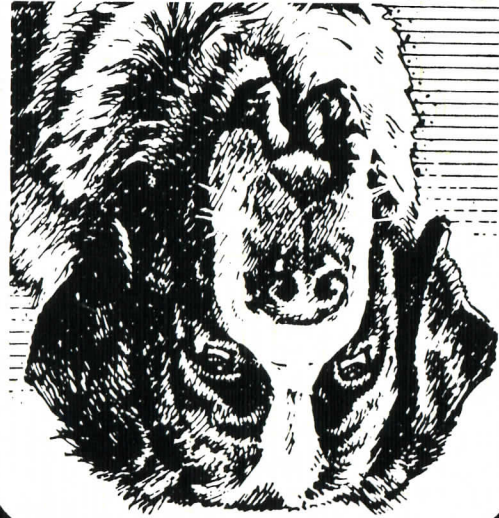

1999

Bernhardiner Zuchtbuch

Bearbeitet und Herausgegeben im Auftrag des

St. Bernhards-Klub e.V. 1. Spezialklub für Bernhardiner

gegründet 1891

in VDH und FCI

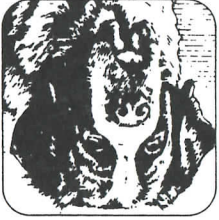

MITGLIED



Band 79 Nummer 50831 - 51456

INHALT

Alphabetisches Verzeichnis der Wurfeintragen	9
Liste der Vatertiere	16
Wurfeintragen 50831 - 51456	22
Wurfstatistiken	80
1999 eingesetzte Deckrüden	82
Körbgenmuster	83
Körngen 1999	86
Weipen mit zuchtausschließenden Fehlern	90
HD-Auswertungen 1999	91
Statistik über die HD-Entwicklung	93
Geschützte Zwingernamen 1999	94
Sieger- und Championittel 1999	95
Bildanhang	

© 2000

Herausgeber: St. Bernhards-Klub e.V.

EDV und Manuskript: TG-Verlag Beuing GmbH, Gießen

Das Zuchtbuch des St. Bernhards-Klubs, einschließlich aller seiner Teile, ist urheberrechtlich geschützt. Jede Verwertung außerhalb der engen Grenzen des Urheberrechtsgesetzes ist ohne Zustimmung des Herausgebers bzw. Verlages unzulässig und strafbar. Das gilt insbesondere für Vervielfältigungen, Übersetzungen, Mikroverfilmungen sowie die Einspeicherung und Verarbeitung des Inhaltes oder von Teilinformationen aus dem Inhalt in elektronischen Systemen.

Grundlage dieser Ausgabe sind die Informationen, die der Zuchtbuchstelle des StBK bekannt und in der EDV-Anlage des TG-Verlags gespeichert sind. Informationslücken können durch die aufmerksame Mithilfe der Züchter geschlossen werden. Meldungen werden an die Zuchtbuchstelle (Werner Moser, Müncheribach 61, 91560 Heilsbronn) erbeten.

Liebe Mitglieder und Züchter des St. Bernhards-Klubs.

Im Zuchthjahr 1999 haben wir im St. Bernhards-Klub zusammen mit unseren Forumspartnern aus Dänemark, der Schweiz und aus Italien einen weiteren Schritt zur Förderung unserer Rasse, des Bernhardeners, unternommen.

Wir haben uns in den Zuchtreglementen der vier Länder auf einheitliche Grundlagen in der Zuchtwertschätzung verständigt, sodas die Zuchtwerte in eine länderübergreifende Zuchtwertschätzung einfließen können. Erfreulicherweise setzt sich der Typ Bernhardiner, der seitens des Zuchtausschusses und des Vorstandes als zukunftsweisend erachtet wurde, auf Ausstellungen immer mehr durch und löst den alten Typus immer mehr ab. Ein großes Lob gebührt hierbei unseren Richtern, die durch ihre Beurteilungen den Rassefortschritt ganz entscheidend beeinflussen.

Hierzu möchte ich auch noch auf das nachfolgend im Zuchtbuch 1999 abgedruckte Referat unseres Richterdobmannes Reinhold Weisch, über das Gebäude des Bernhardeners, hinweisen.

Diese Abhandlung sollte richtungsweisend für alle unsere Züchter sein, die sich ernsthaft mit der "Bernhardinerzucht" befassen. Einen großen Anteil an der fortschrittlichen Entwicklung unserer Rasse hat unser Ehrenpräsident Herr Wolfgang Schreiber, der als Vizepräsident und Präsident fast 20 Jahre lang die Klubarbeit ganz entscheidend beeinflusst hat. Er war ein Präsident, der unentwegt versucht hat, die züchterischen Fehlentwicklungen zu korrigieren und den Bernhardiner vom "Showhund" zu seiner ehemaligen Funktion als Berg- und Arbeitshund zurückzuführen.

Die neue Vorstanderschaft und der Zuchtausschuß werden an diesen Zielen, die unsere Bernhardiner zum funktionalen trockenen Arbeitshund machen, weiter arbeiten.

Mit dem Dank aller Züchter und Mitglieder des St. Bernhards-Klubs an Wolfgang Schreiber für seine richtungsweisende Arbeit, übergebe ich das Zuchtbuch 1999 in das 623 Weipen eingetragenen wurden in Ihre Hände.

Werner Moser
Zuchtbuchführer

Das Gebäude des Bernhardeners

Wenn wir uns Gedanken über das Gebäude unserer Rasse machen, so müssen wir uns sofort mit der langen Geschichte der traditionellen Hunde beschäftigen. Das Gebäude muß so aufgebaut sein, daß die Anforderungen an einen Berg- und Arbeitshund erfüllt werden könnten.

Als Helfer der Menschen in den Bergen, sei es als Begleiter und Traghund über die verschneiten Pässe oder als Zughund von kleinen Wägen und Gespannen. Nicht zuletzt auch als Rettungshund, womit der berühmte Barry einen legendären Ruf erworben hat.

Wer schon am Hospiz war und das rauhe Klima dort erlebt hat, kann vielleicht einschätzen, wie robust diese Tiere sein mußten, um ein Leben in dieser verlassenem Gegend mit 7 oder 8 Monaten Winter im Jahr verbringen zu können.

Nun könnte gleich das Argument kommen: "Das ist doch Vergangenheit, heute brauchen die St. Bernhardshund nichts mehr zu leisten". Das ist wohl wahr, sie leben ein ruhiges Leben im Zwinger und Garten. Dennoch müssen wir die Motive der Gründerväter unserer Rasse pflegen und weiterentwickeln. In den letzten Jahren sind Eigenschaften wie Funktionalität und Vitalität wieder in den Mittelpunkt bei vielen Rassen und deren Züchtern gerückt. Angeregt auch durch die strengen Passagen unseres Tierschutzgesetzes. Wann ist eine Rasse funktional? Eine Rasse ist funktional, wenn sie die Aufgaben, für die sie einst gezüchtet wurde, auch heute noch erfüllen kann. Es gehört also immer Geschichte dazu, wenn man einen Rassehund nach seiner Funktionalität beurteilen will. Das rechtfertigt auch die mittlerweile 400 oder mehr eingetragenen Rassen. Läßt man die Entstehungsgeschichte außer Acht, so würde es sicher auch der Einheitshund Groß, Mittel oder Klein tun.

Also, warum ist unsere Rasse entstanden? Weil die Bergbewohner eine Hilfe für ihr hartes Leben wollten. Da war zunächst überhaupt nicht wichtig, welche Form der Kopf hatte. Sie mußten hart arbeiten können, aber auch gutmütig und umgänglich sein. Wichtig waren lange Beine und passende Proportionen, um in den Schneemassen vorwärts zu kommen. Im Vordergrund stand Robustheit und Beharrlichkeit, kurzatmige Hunde mit viel Haut und losem Fell hatten keine Chance. Die Leute konnten sich damals sicher nicht vorstellen, daß einmal der Kopf so eine große Rolle spielen würde.

Der Ablauf der Entstehungsgeschichte unserer schönen Rasse zeigt doch klar auf, wie die Prioritäten zu setzen sind. Gebäude, Gangwerk und dann noch der schön modellierte Kopf darauf und der perfekte St. Bernhardshund ist fertig. Um dem Gebäude die rechten Maße zu verleihen, müssen die Proportionen stimmen. Ein gut proportionierter Bernhardiner hat eine Beinlänge von mind. 50% der Widerristhöhe. 55% Beinlänge wäre für den Arbeitshund Bernhardiner das Ideal. Der ganze Knochenapparat sollte muskulos und trocken sein. Also keine unnötigen Falten und Hautteile. Die Unterlinie muß gezogen und straff sein. Hier gibt es beim derzeitigen Rassestand entsprechenden Nachholbedarf.

Die Funktion des Bernhardeners als Arbeitshund erfordert eine maximale Weite der Lungen und Herzgegend, d.h. einen in allen 3 Dimensionen (Höhe, Tiefe, Breite) stark entwickelten Brustkorb. Anzustreben ist ein Brustkorb mit weit gewölbten Rippen, der bis zu den Ellbogen reicht. Die Breite des Brustkorbes soll beim

Arbeitshund ein absolut verwerfliches Merkmal. Hervorgehoben durch kurzen Widertritt, zu langen Rücken und Lenden und losen Bändern der Wirbelsäule. Bei solchen Schwächen ist der Antrieb aus der Hinterhand meist kraftlos, weil die Spannungsstrukturen nicht vorhanden sind. Mäntel kann man beim Bernhardiner eine Unterbrechung der Rückenlinie beim 10. oder 11. Wirbel beobachten. Bei solchen Hunden ist vermutlich die Rückenmuskulatur nicht straff genug. Funktionieren aber Vorder- und Hinterhand, ist dieser Mangel nicht so gravierend.

Wir kommen zu einem anderen wichtigen Teil des Gebäudes, der Hinterhand. Die hinteren Gliedmaßen beginnen bereits bei der Kruppe. Diese ist mit 15-20 Grad nur sanft abfallend und damit flacher als bei vergleichbaren Rassen. Der Nachteil ist, dass die Schubkraft nicht optimal eingesetzt wird. Vor allem bei Sprüngen wäre mit stark abfallender Kruppe mehr rauszuholen. Andererseits ist dieser flache Winkel wegen des Gewichtes unserer großen Rasse auch notwendig. Der St. Bernhardshund musste als Berg- und Arbeitshund nie große Schnelligkeit entwickeln. Das wäre in seiner ursprünglichen Heimat auch nicht möglich gewesen. Gefragt war im Kniegelenk ca. 160-170 Grad, die ganze Hinterhand zeigt nur mäßige Winkelungen. Da schon mehr die Ausdauer. Die ganze Hinterhand zeigt nur mäßige Winkelungen. Winkelungen sind aber für einen Berghund unbedingt notwendig, weil dadurch aus statischen Gründen die Bänder nicht so stark belastet werden. Die Hinterhand des Bernhardiners hat eine ganz andere Übersetzung als die des stark vorbereiteten Deutschen Schäferhundes. Sie tritt in der Bewegung in etwa auf gleicher Stelle wie die Vorderhand. Der Deutsche Schäferhund tritt mit seiner stark gewinkelten Hinterhand klar über den Abdruck der Vorderhand. Diese Bewegungsart würde bei einem Berghund zu schnell zur Ermüdung führen.

Die Oberschenkel sind lang und breit, mit langen und deutlich sichtbaren Muskeln. Eine unzureichende Muskulatur im Kruppe-Becken-Oberschenkelbereich schwächt die Funktionalität der Hinterhand. Auch das Hüftgelenk wird bei schwacher Muskelbildung im Beckenbereich sehr stark belastet, was bei heranwachsenden Hunden mit Veranlagung zur Dysplasie schnell zu Problemen führen kann. Fehlerhaft ist ein kurzer und schwacher Oberschenkel. Uns begnügen ab und zu Wölungen nach innen. Diese Erscheinung ist bei jungen, wenig bewegten Hunden reparabel, beim erwachsenen Tier jedoch der Funktion des Arbeitshundes höchstens Ansatz der Oberlinie bilden. Er soll sich harmonisch mit der Rückenlinie verschmelzen und stets den

Ein hoher, ausgeprägter Widertritt ist immer ein Hinweis auf lange Dornfortsätze, die gemeinsam mit dem höchsten Punkt der Schulterblätter die Skelettbasis bilden. Die Dornfortsätze sind der Ansatz für die Rückenmuskulatur und für die Festigkeit und die Spannkraft des Rückens verantwortlich. Der Rücken hat die Aufgabe den Körper zu stützen und den Antrieb der Hinterhand auf die Vorderhand zu übertragen. Beim Bernhardiner ist der Rücken lang, breit und muskulos. Die häufigsten Fehler sind Wölungen nach unten oder oben. Ab und zu ist bei unserer Rasse der etwas gestört sind, soll man es bei so einer großen Rasse nicht überbewerten. Beim Karpenhüchen hingegen ist die Abstimmung Vorder- zu Hinterhand in der Regel stark gestört, weil eben der Rücken teils blockiert ist und seine Funktionen stark eingeschränkt sind. Man kann davon ausgehen, daß beim Karpenhüchen die Rückpartie in den meisten Fällen zu kurz und zu steif ist. Sicher können dabei auch Wirbel blockiert sein. Die andere Variante ist der Senkrücken, bei einem

erwachsenen Bernhardiner ca. ein Drittel der Widerristhöhe betragen. Fehlerhaft und den Anforderungen an die Rasse abträglich ist ein zu enger Brustkorb. Herz- und Lungenfunktionen können dadurch beeinträchtigt werden und eine Kurzatmigkeit hervorrufen. Durch einen zu engen Brustkorb entstehen auch Stellungsprobleme der Vorderhand. Zur besseren Balance drehen solche Hunde häufig nach außen, unterstellen die Vorderbeine wie ein Sägebock. Man vorsichtig sein. Hier zeigt die Erfahrung, daß Hunde mit schnellem Wachstum und früher körperlicher Reife sehr schnell mit 2 oder 3 Jahren in die falsche Richtung tendieren und zu tief und zu massig geworden sind. Die tonnenförmige Brust ist beim Arbeitshund absolut verwerflich. Sie nimmt auch der Figur des Hundes den Adel und erinnert eher an den Habitus eines Schweines, als an den eines Pferdes.

Ein Meisterwerk der Natur ist die Anordnung der Schulter. Überhaupt kommen der Vorderpartie des Gebäudes die größeren Aufgaben zu. Nur verschiedene Muskeln verbinden die Vorderhand mit dem Brustkorb. Da ist kein Gelenk oder Schlüsselbein dazwischen, was die Teile zusammenhält. Daher hängt der Körper des Hundes förmlich zwischen den Schulterblättern und wird tatsächlich nur von Muskulatur gehalten. Diese Muskeln müssen einerseits dehnbar und elastisch genug sein, um das Gewicht des sich bewegenden Hundes abzufedern. Denn es kommt ja auch noch die Schwingkraft dazu, die den Druck deutlich verstärkt. Andererseits müssen die Muskeln fest und straff genug sein, um die Schulter mit dem Brustkorb eng zu verbinden. Schon der ruhende Hund trägt ca. 2/3 seines Gewichtes auf der Vorderhand. Die ganze Konstruktion der Vorderhand ist mit dem Aufbau der Hinterhand nicht vergleichbar. Diese ist im Hüftgelenk eingebettet, was fest mit dem Skelett verbunden ist.

Ein markanter Punkt im Gebäude unserer Rasse ist der Widertritt. Wir sprechen ja in letzter Zeit häufiger vom hengsthaften Erscheinungsbild des Bernhardiners. Solche Hunde bestechen durch ihre markante Oberlinie, die vor allem durch einen ausgeprägten, langen und relativ breiten Widertritt gekennzeichnet ist. Der Widertritt hat die ersten 5 Rückenwirbel und den höchsten Punkt der Schulterblätter als Grundlage. Er soll sich harmonisch mit der Rückenlinie verschmelzen und stets den höchsten Ansatz der Oberlinie bilden.

Der Bewegungsapparat der St. Bernhardshunde hat sich in den letzten Jahren wieder stark verbessert. Ein harmonisch ausgeprägter Bewegungsablauf mit gutem Schub aus der Hinterhand kann immer häufiger festgestellt werden.
Die wichtigste Fortbewegungsart eines Berg- und Arbeitshundes ist der feste geregelte Schritt. Dieser Schritt ist kaum trainierbar und läßt deshalb auch Schlüsse auf die Vererbung zu. Der heute bei manchen "Showhunden" gezeigte leichte Trab macht sich auch beim Bernhardiner sehr gut, ist aber in keinem Fall über den geregelten Schritt zu stellen. Optimal ist es freilich, wenn beide Bewegungsarten in guter Qualität funktionieren. Daran zu arbeiten, wird auch Aufgabe der nächsten Jahre sein.

Reinhold Weisch

BERNHARDINER ALPHABETISCHES VERZEICHNIS DER WURFEINTRAGUNGEN

AUS DEM AILSBACHTAL (FCI)	
MANUELA SELIGER, DROSSELSTR. 11, 91475 LONNERSTADT-ALSBACH	51376 - 51382
A-Wurf vom 13.11.99	
VON DER ALTEN SEE	
EWALD, HANNLORE UND DAGMAR LEHMANN, MÜHLENTOR 11 A, 14793 ZIESAR, 033830/60353	51265 - 51277
L-Wurf vom 09.09.99	
VOM BARONENSCHLOSS	
GERHARD UND MARIANNE MAYER, HINTERGÄRTEN 48, 73035 GÖPPINGEN-BEZGEMRIET, 07161/42448	50952 - 50962
H-Wurf vom 01.04.99	
50973 - 50975	
I-Wurf vom 03.04.99	
51089 - 51095	
J-Wurf vom 30.06.99	
51309 - 51314	
K-Wurf vom 05.10.99	
VOM BISMARCKTURM	
HANS WIEBAUER, UNTERGASSE 39, 67069 LUDWIGSHAFFEN-EDIGHEIM, 0621/665758	50987 - 50989
G-Wurf vom 16.03.99	
VOM BLOCHENHOF	
EDMUND BLOCH, FLAUNER STR. 22 A, 08538 GROSSZÖBERN, 037436/84437	51176 - 51179
B-Wurf vom 13.08.99	
VON BRAMMER	
JUSTYNA UND WERNER BRAMMER, KIRCHWERDER HAUSDEICH 150, 21037 HAMBURG, 0407/232550	51332 - 51332
X-Wurf vom 03.10.99	
VON DER BURGAUE	
ELLEN UND LUTZ WASSMANN, AUE 51, 04469 LÜTZSCHENA-STAHMELN, 0341/4615789	51296 - 51302
K-Wurf vom 18.09.99	
VOM BÄRENFELS	
RAMONA DEMMLER, BUCHENWEG 30, 08468 HAUPTSMANNSGRÜN, 037607/5239	51361 - 51367
E-Wurf vom 14.11.99	
VOM BÄRLO-HOF	
LOTHAR U. BARBEL OLM, GARTENSTR. 16/18, 16227 EBERSWALDE-FINOW, 03334/354735	51171 - 51175
A-Wurf vom 12.08.99	
VON DER BÖTTCHEREI	
MANFRED KRÜGER, BÖTTCHEREI 97, 28844 WEYHE-LEESTE, 0421/892138	51186 - 51192
B-Wurf vom 21.08.99	
VOM CASEHOF	
BERNHARD & DOROTHEA GEISS, VON-SCHNETZ-STR. 1, 56753 MERTLOCH	51278 - 51279
A-Wurf vom 13.09.99	

VOM GELLER SCHLOSS

GERTRUD & WALTER KLEINSCHMIDT, BURGSTR. 3, 37136 WAAKE, 05507/2310

50896 - 50901 L-Wurf vom 19.02.99

51054 - 51056 M-Wurf vom 04.06.99

51057 - 51058 N-Wurf vom 07.06.99

VOM DOLGEN

GÜNTER PRAUSE, SEESENER STR. 19, 38685 LANGELSHAIM, 05326/910828

50926 - 50935 Y-Wurf vom 11.03.99

50936 - 50939 Z-Wurf vom 18.03.99

VOM DORRBERG

RAINER REDEL, HAUPTSTR. 44 A, 39279 DALCHAU, 03922/1/5224

51307 - 51308 P-Wurf vom 22.09.99

VON DEN DREI HELMEN

WOLFGANG SCHREIBER UND MARIA MÄHRLEIN, VEICHTEDERPOINTWEG 6, 84036 LANDSHUT, 0871/42405

51383 - 51387 P-Wurf vom 17.11.99

VON DER DRÖH

PETER BRIESKORN U. SABINE GIESE, UNTERE HEINTZMANNSTR. 37, 44801 BOCHUM, 0234/705293

51126 - 51132 B-Wurf vom 18.07.99

VOM EGELSEE

WILFRIED KLEIDON, THOMAS-MÜNTZER-STR. 8, 99998 KÖRNER, 03602/5/50521

51193 - 51198 G-Wurf vom 24.08.99

VOM ELSBACHTAL

MATTHIAS DRESCHER, HAUPTSTR. 64 A, 09328 NIEDERELSDORF, 037383/6/1999

50963 - 50972 B-Wurf vom 02.04.99

VOM FASENWAPPEN

BERND FASSNACHT, IM GRÜNEN WINKEL 3, 72401 BAD IMNAU

51096 - 51103 A-Wurf vom 12.06.99

VOM FELDSCHLÖSCHEN

INKA UND ALFRED LEHMANN, FELDSTR. 4, 09212 LIMBACH-OBERFRONHA, 03722/88321

51324 - 51327 G-Wurf vom 20.10.99

VOM FINDLINGHOF

HANS-HERMANN BRÜNES, AM LINTEL 94, 27432 BREMERVORDE, 04761/1451

51141 - 51148 H-Wurf vom 25.07.99

VON DER FOHLENWEIDE

HEIKE UND KARL-FR. MAIER, FOHLENWEIDE 1, 72458 ALBSTADT, 07431/3196

51292A - 51293 F-Wurf vom 19.09.99

VON GEUTENREUTH

REINHOLD WELSCH, GEUTENREUTH 19, 96260 WEISMANN, 09575/921230

50843 - 50848 V-Wurf vom 10.01.99

51017 - 51025 M-Wurf vom 01.05.99

51059 - 51065 X-Wurf vom 07.06.99

51423 - 51429 Y-Wurf vom 21.11.99

VOM GLOCKENBERG

ROLAND UND SABINE JUNG, AM GLOCKENBERG 8, 66482 ZWEIBRÜCKEN, 06332/906979

51359 - 51360 F-Wurf vom 11.11.99

VON DER GRAFSCHAFT HADAMAR

HUBERT U. ELISABETH REICHWEIN, MÜHLENSTR. 16, 65589 HADAMAR, 06433/3946

51183 - 51185 B-Wurf vom 21.08.99

VON DEN GROSSEN STROLCHEN

KLAUS-DIETER HOFMANN, GARTENSTR. 15, 66879 KOLLWEILER, 06385/5240

51388 - 51391 D-Wurf vom 17.11.99

51392 - 51399 E-Wurf vom 21.11.99

VOM HANNSHOF

INGE SCHWARZ, DORFSTR. 8, 12161 WELLE-KAMPEN, 04188/7383

51086 - 51088 C-Wurf vom 21.06.99

VON HANSTEIN

MANFRED KLEINBERG, HERZOGSTR. 6 A, 35355 STAUFENBERG, 05543/4532

51011 - 51014 A-Wurf vom 04.05.99

VON HARTLAUB

PETER HARTLAUB, KARCHSTR. 2, 63762 GROSSOSTHEIM, 06026/46461

50996 - 50996 B-Wurf vom 10.04.99

VOM HAUS JANA

KLAUS UND MARION MÜLLER, OELSINITZER STR. 73, 08223 POPPENGÜRN, 03745/71345

51199 - 51202 M-Wurf vom 16.08.99

VOM HENNEBERGER LAND

MARTIN SCHÜRMAN, JÄGERGASSE 92, 98617 HENNEBERG, 03694/5/50800

50831 - 50835 A-Wurf vom 02.01.99

VON DEN HOLZTÖCKEN

GUIDO BAIER, SCHULSTR. 33, 89194 SCHNÜRRPFLINGEN

51163 - 51165 A-Wurf vom 05.08.99

VOM ILLAL

HANS-WERNER UND ANITA TRIEMER, ROBERT-SCHUMANN-STR. 7, 66557 HIRZWEILER, 06825/3801

50885 - 50889 A-Wurf vom 30.01.99

VOM KARLSBACH

W. UND I. OTT, HAUPTSTR. 65, 55576 BADENHEIM, 06701/7280

51335 - 51339 D-Wurf vom 22.10.99

VOM KATHARINENHOF

B. UND R. ROGGE, KARLSTR. 2, 31171 NORDSTEMMEN, 05069/965469

51347 - 51347 B-Wurf vom 26.10.99

VOM KLOSTER OHREBECK (FCI)

F.-J. U. G. OSSENBRINK, ALBERT-SCHWEITZER-STR. 33A, 49124 GEORGS-MARIENHÜTTE

50850 - 50853 A-Wurf vom 16.01.99

VOM KREBBACH
MICHAEL HEROLD, GEUTENREUTH 22, 96260 WEISMANN, 09575/7180

51430 - 51433
0-Wurf vom 29.11.99
51438 - 51445
P-Wurf vom 09.12.99

VON DEN LAUSBUBEN
UTE UND MICHAEL KOHN, ADOLF-REICHWEIN-STR. 16 A, 16259 TIEFENSEE, 033398/76214

51321 - 51322
F-Wurf vom 09.10.99

VOM LEININGER LAND
ADAM IFFLAND, AM EICHELBERG 23, 76857 GOSSERSWEILER-STEIN, 06346/889124

50890 - 50891
C-Wurf vom 09.02.99

VON DER LEWITZ
INGELORE FILTER, PLATER STR. 27, 19086 PECKATAL, 03861/300314

50978 - 50986
A-Wurf vom 02.04.99

ZUM LINDENHOF
HEIKE UND FRANK SCHULZE, ROITZSCHER STR. 9, 06794 RAMSIN, 034954/39036

51208 - 51210
D-Wurf vom 30.08.99

VOM LÖHLEINBERG
BRIGITTE BÄRTHLEIN, ROSSBÄCHERSTR. 12, 91460 BAUDENBACH, 09164/4486

50918 - 50921
E-Wurf vom 01.03.99

VON MALTERSTORP
ROSWITHA BERTHOLD, BREMER STR. 68, 12623 BERLIN-MAHLSDORF, 030/5626566

51026 - 51026
B-Wurf vom 03.05.99

VOM MARCUS-HOF
MARIANNE U. WERNER DEWITZ, WALDSTR. 15, 12621 BERLIN, 030/5662629

50856 - 50861
H-Wurf vom 19.01.99

VOM MARKGRAF GERO
FRANK GERLACH, KREISSTR. 14, 06493 MÄGDESPRUNG, 039484/41504

50878 - 50884
I-Wurf vom 30.01.99

VON DER MITTELSMÜHLE
HEINZ UND GERDART, BACHSTR. 10, 35418 BUSECK, 06408/54640

51007 - 51010
J-Wurf vom 07.04.99

VOM MORGENTAU
MARGRET UND RALF MIETH, BAD SODENER STR. 23, 63636 BRÄCHTALTAL-UDENHAIN, 06054/1604

51244 - 51248
B-Wurf vom 29.08.99

VON DEN NIEDERWIESEN (FCI)
MANFRED LIEDY, EISENBAHNSTR. 19, 67459 BOHL-IGGELHEIM, 06324/76299

51015 - 51016
I-Wurf vom 24.04.99

VOM OBEREN SIEGAL
FRIEDRICH UND HELENE AHL, KRONPRINZENSTR. 29, 57250 NETPHEN, 02738/1675

51286 - 51292
D-Wurf vom 17.09.99

VOM OSTERBRUCH
BERND RUTH, SCHULSTR. 15, 39291 STEGELITZ, 039221/7327

51328 - 51330
C-Wurf vom 21.10.99

VOM OULSEE
ILONA UND FRANK SAGORSKI, GRUBE APFEL 7 B, 51429 BERGISCH-GLADBACH, 02204/810386

51027 - 51028
B-Wurf vom 15.05.99
51348 - 51358
C-Wurf vom 07.11.99

VOM PAPPELGRUND
BEATE UND RÜDIGER STICHEL, BAUERNSIEDLUNG 8, 06179 ZSCHERBEN, 0346/8057522

50990 - 50995
Y-Wurf vom 08.04.99
50997 - 50999
Z-Wurf vom 13.04.99
51036 - 51047
A-Wurf vom 01.06.99
51048 - 51053
B-Wurf vom 03.06.99
51118 - 51125
C-Wurf vom 30.06.99

VOM ROGGENHOF
CHRISTEL UND GÜNTHER THUN, 24259 WROHE-WESTENSEE, 04305/235

51029 - 51035
R-Wurf vom 31.05.99

VON DER ROTALHÜTTE
KLEMENS ROHLMANN, DORFBÄUER-SCHAFT 143, 48308 SENDEN, 02597/8273

50892 - 50895
W-Wurf vom 28.01.99

VON DER SANDPERLE
KLAUS LÜDECKE, WÖRMULTZER STR. 3, 39291 SCHERMEN, 03921/5445

51133 - 51140
H-Wurf vom 15.07.99

VOM SCHILDBACH
THOMAS KIEL, RODCHENSWEG 2, 99976 DÖRNA, 03601/424527

51224 - 51230
C-Wurf vom 22.08.99
51231 - 51234
D-Wurf vom 22.08.99
51235 - 51243
E-Wurf vom 22.08.99

VOM SCHLOSS LACH (FCI)
TONI U. GERTRUD TRÖSTER, LANGENFELDER STR. 262, 51371 LEVERKUSEN, 02173/41618

51342 - 51346
T-Wurf vom 25.10.99

VOM SCHLOSS PIRKENSEE
SILVIA UND GÜNTHER NISSL, HOCHRAINSTR. 5, 93142 MAXHÜTTE-PIRKENSEE, 09471/21504

51000 - 51002
A-Wurf vom 16.04.99

VON DER SCHWARZMÜHLE
KARL-GEORG WOLLENHAUPT, SCHWARZMÜHLENSTR. 50, 45883 GELSENKIRCHEN, 0209/498728

51078 - 51085
Z-Wurf vom 19.06.99
51107 - 51113
A-Wurf vom 28.06.99

VON SCHÜMMERICH
RENATE SCHAFFELD, ZUR HEIDE 17, 51789 LINDLAR, 02266/8307

50836 - 50842
S-Wurf vom 07.01.99
50849 - 50849
T-Wurf vom 17.01.99
51066 - 51077
U-Wurf vom 18.06.99
51368 - 51375
V-Wurf vom 16.11.99

VOM SIEDLERHOF
XAVIER KIRSCH UND HANNELORE RIEKXINGER, GALGENBERGWEG 32, 74424 BÜHLERTANN, 07972/234

51149 - 51257
K-Wurf vom 28.07.99
51249 - 51255
L-Wurf vom 17.09.99

VON ST.FLORIAN (FCI)
ERIKA UND HEINZ KALSCHHEUER, WIESENSTR. 17, 50374 ERFTSTADT, 02235/85511

51413 - 51422
W-Wurf vom 28.11.99

VOM STEINBACHTAL
WOLFGANG WALTER, SASSENHOF 3, 92681 ERBENDORF, 09682/536

51003 - 51006
E-Wurf vom 19.04.99

VOM STEINOR
OTTO UND MONIKA NEIDT, BEBELSTR. 10, 06493 BALLENSTEDT, 03948/3/8552

50862 - 50871
V-Wurf vom 26.01.99
50872 - 50877
W-Wurf vom 31.01.99
50940 - 50943
X-Wurf vom 24.03.99
50944 - 50951
Y-Wurf vom 27.03.99
51203 - 51207
Z-Wurf vom 27.08.99
51218 - 51223
A-Wurf vom 04.09.99
51434 - 51437
B-Wurf vom 01.12.99

VOM STOLLENBUCK
GERHARD FALLER, SCHULSTR. 1, 79848 BONNDORF-HOLZSCHLAG, 07653/1813

50915 - 50917
D-Wurf vom 24.02.99

VOM SUSTRUMERLAND (FCI)
BERNHARD MENSEN, BIRKENWEG 2, 49762 NEUSUSTRUM, 05939/295

51446 - 51449
D-Wurf vom 24.12.99

VON DER SÜD-ALB
WERNER SCHMID, SCHÖMBERGERSTR. 65, 72336 BALINGEN/ENNDINGEN, 07433/35663

51410 - 51412
J-Wurf vom 23.11.99

VON DER TARNITZ
GERDA ZIPPEL, DORFSTR. 21, 19357 GROSS-WARNOW, 03878/8/50427

51168 - 51170
P-Wurf vom 05.08.99

VON DER TEDDY-RANCH
FRED UND MONIKA RIPPERT, STOCKHOLMER STR. 35, 15566 SCHÖNEICHE, 03064/92487

51280 - 51285
D-Wurf vom 15.09.99

UNTER DEN WEIDEN
KLAUS STRADTER, UNTERWEIDEN 164, 47918 TÖNISVORST

51114 - 51117
A-Wurf vom 29.06.99

VOM WACHTHÜGEL
SABINE OTT, ORTSSTR. 23, 07980 KÜHDORF, 03662/5/21118

50976 - 50977
A-Wurf vom 20.03.99
51211 - 51217
B-Wurf vom 03.09.99
51340 - 51341
C-Wurf vom 25.10.99

VOM WALKINGSHOF
HELLA WÄLKLING, ZUR GRÜNEN BRÜCKE 3, 23843 BAD OLDESLOE-WOLKENWEHE, 04531/5/250

51158 - 51162
I-Wurf vom 25.07.99
51256 - 51264
J-Wurf vom 01.09.99

VOM WERRATAL
FRIEDMANN & FRANZISKA STEIN, BERNHARDSHALLERSTR. 8, 36433 LEIMBACH, 03695/6/20245

50855 - 50855
M-Wurf vom 08.01.99
51104 - 51106
N-Wurf vom 25.06.99
51180 - 51182
O-Wurf vom 16.08.99

VON DER WIESENBURGHÖHE
STEFAN UND MANDY SCHOLZ, OBERE STR. 1, 08121 WIESENBURG, 03760/3/8708

51333 - 51334
O-Wurf vom 16.10.99

VOM WILDFANG
JÜRGEN KAATZ, DORFSTR. 28, 14547 WITTBRIETZEN, 033204/34613

50902 - 50910
B-Wurf vom 21.02.99

VOM WINGERT
WILLI & DIETHELM JUNG, BRÜCKENSTR. 18, 35781 WEILBURG-GAUDEFERNBACH, 06471/52630

50911 - 50914
F-Wurf vom 12.02.99
50922 - 50923
G-Wurf vom 03.03.99
50924 - 50925
H-Wurf vom 07.03.99
51303 - 51306
I-Wurf vom 22.09.99
51315 - 51320
J-Wurf vom 09.10.99
51450 - 51456
K-Wurf vom 29.12.99

VON DER WIPPERPERLE
MARTINA NOWACK, DORFSTR. 49, 99759 SOLLSTEDT, 03633/8/60195

50854 - 50854
B-Wurf vom 31.12.98

VON WOHLFAHRT
M. UND S. WOHLFAHRT, ZUM TURNPFLATZ 7, 03149 FORSTL., 03562/9/83179

51167 - 51167
F-Wurf vom 01.08.99

ÜBERNAHMEN

ARNT DA SALACINA
GRETA PYRLANDIA
SANKT-CARDIS MERRY
UNITED DE LA GRIFFE DE MENTHON
51331
51294
51166
51295

LISTE DER VATERTIERE

ALF VOM BÄRFENFELS 46369

Langhaar HD-1
B. RAMONA DEMMLER, BUCHENWEG 30, 08468 HAUPTMANNSGRUN

51361 - 51367

E-WURF VOM BÄRFENFELS

ARAMIS VON GRANDE 49258

Langhaar Dt/Dt VDH-Champion Bsg 99 HD-0
B. EDITH UND WERNER MOSER, HELLSBRONN

50836 - 50842

S-WURF VON SCHÜMERICHT
T-WURF VON SCHÜMERICHT
M-WURF VOM WERRATAL
A-WURF VOM ILLTAL
50885 - 50889
50855 - 50859
50849 - 50849

A-WURF VOM SCHLOSS PIKENSÉE
J-WURF VON DER MITTELSTÜHLE
51007 - 51010
51027 - 51028
51077 - 51077
H-WURF VOM OULUSEE
51027 - 51028
H-WURF VON DER SANDPERLE
51333 - 51140
51307 - 51308
J-WURF VON DER SÜD-ALB
51410 - 51412
51430 - 51433
P-WURF VOM KREBSBACH

51438 - 51445

P-WURF VOM KREBSBACH

ASBJÖRN DKK 05868/92

Langhaar Dan Champion HD-1
B. CARL OTTO MASTRUP, LILLEVEJ 2, DK-6680 VAMDRUP

51086 - 51088
51158 - 51162
51400 - 51409

C-WURF VOM HANNSHOF
I-WURF VOM WÄLKLINGSHOF
D-WURF VOM HANNSHOF

ASKAN VOM VOGELSBERGER LAND 49664

Kurzhaar Dt/Dt VDH-Champion HD-1
B. DANIELA HOFMANN, HIRZGASSE 3, 35325 MÜCKE

51413 - 51422

M-WURF VON ST. FLORIAN

BALU VON DER GÖRITZE 46511

B. KARL-GEORG WOLLENHAUPT, SCHWARZMÜHLENSTR. 50, 45883 GELSENKIRCHEN
Langhaar HD-1

51078 - 51085
51107 - 51113
51114 - 51117

Z-WURF VON DER SCHWARZMÜHLE
A-WURF VON DER SCHWARZMÜHLE
A-WURF UNTER DEN WEIDEN

BARRY VOM EISKELLER II 48559

Kurzhaar HD-1
B. ROLAND & SABINE JUNG, AM GLOCKENBERG 8, 66482 ZWEIFBRÜCKEN

51359 - 51360

F-WURF VOM GLOCKENBERG

BERNHARD VOM WINGERT 47819

Kurzhaar Dt/Dt VDH-Champion Ksg 97 VDH-Europasg 99 HD-1
B. WILLI UND DIETHELM JUNG, BRÜCKENSTR. 18, 35781 GAUDERNBACH

50924 - 50925
51315 - 51320

H-WURF VOM WINGERT
J-WURF VOM WINGERT

BOSS VON DER GÖRITZE 46512

Langhaar HD-1
B. MICHAEL UND UTE KOHN, 16259 NEUWUSTROW

50963 - 50972

B-WURF VOM ELSBACHTAL

CHOPIN VON DER FOHLENWEIDE 48462

Langhaar HD-0
B. HEIKE UND KARL-FR. MAIER, FOHLENWEIDE 1, 72458 ALBSTADT

51292A - 51293

F-WURF VON DER FOHLENWEIDE

GING VON GEUTENREUTH 48598

Langhaar HD-0
B. MARTIN SCHÜRMANN, JÄGERGASSE 92, 98617 HENNEBERG

50831 - 50835

A-WURF VOM HENNENBERGER LAND

CUNO VON DER BURGAE 46210

Langhaar HD-0
B. FRIEDHELM ECKHARDT, DORFSTR. 47, 99713 RÄKENSUSSRA

51296 - 51302

K-WURF VON DER BURGAE

DANTO VOM STEINTOR 47890

Kurzhaar HD-0
B. OTTO UND MONIKA NEIDT, BEBELSTR. 10, 06493 BALLENSTEDT

50862 - 50871

V-WURF VOM STEINTOR
I-WURF VOM MARKGRAF GERO
B-WURF VOM WILDFANG
Y-WURF VOM STEINTOR
50944 - 50951
51208 - 51210
51210 - 51217
51218 - 51223
51340 - 51341
51434 - 51437

DON VOM CELLER SCHLOSS 47801

Langhaar HD-0
B. W. KLEINSCHMIDT & ROGGE

50854 - 50854
50896 - 50901
50936 - 50936
51057 - 51058
51186 - 51192
51224 - 51230
51347 - 51347

B-WURF VON DER WIPPERPERLE
L-WURF VOM CELLER SCHLOSS
Z-WURF VOM DOLGEN
N-WURF VOM CELLER SCHLOSS
B-WURF VON DER BÖTTCHEREI
C-WURF VOM SCHILDBACH
B-WURF VOM KATHARINENHOF

EDUARD VON GEUTENREUTH 48668

Langhaar HD-0
B. M. UND S. WOHLFAHRT, ZUM TURNPLATZ 7, 03149 FORSTLAUSITZ

51167 - 51167

F-WURF VON WOHLFAHRT

EIKO VOM HAUS JANA 45509

Langhaar HD-0
B. EDMUND BLOCH, PLAUENER STR. 22 A, 08538 GROSSZÖBERN

51176 - 51179

B-WURF VOM BLOCHENHOF

EMIR 50050

Ldt 186199 Langhaar Dt/Dt VDH-Champion Ksg 99 VDH-Europasg 98 HD-1
B. E. UND W. MOSER, MÜNCHERHERLBACH 61, 91560 HELLSBRONN

50843 - 50843
50891 - 50891
50952 - 50952
50987 - 50987
51025 - 51025
51017 - 51025
51054 - 51056
51059 - 51065
51104 - 51106
51126 - 51132
51163 - 51165

V-WURF VON GEUTENREUTH
H-WURF VOM LEININGER LAND
C-WURF VOM BARONENSCHLOSS
G-WURF VOM BISMARKTURM
M-WURF VON GEUTENREUTH
M-WURF VOM CELLER SCHLOSS
X-WURF VON GEUTENREUTH
N-WURF VOM WERRATAL
B-WURF VON DER DRÖH
A-WURF VON DEN HOLZSTÖCKEN

51332 - 51332

X-WURF VON BRAMMER
Kurzhaar Dt.Champion K5g'98 HD-0
B: WERNER UND JUSTYNA BRAMMER, KIRCHWERDER HAUSDEICH 150, 21037 HAMBURG

50915 - 50917

NELSON VON GEUTENREUTH 46575
D-WURF VOM STOLLENBUCK
Langhaar HD-2
B: G. FALLER, SCHULSTR. 1, 79848 BONNDORF

51265 - 51277

NAPOLEON VOM STOLLENBUCK 44966
L-WURF VON DER ALTEN SEE
BCD 4297 Langhaar HD-2
Z: ERICH MÜLLER, 51105 KÖLN B: FAM. LEHMANN, 14793 ZIESAR

51235 - 51243
51231 - 51234
51193 - 51198

MIRCO V. HUMBOLDT 50759
E-WURF VOM SCHILDBACH
D-WURF VOM SCHILDBACH
G-WURF VOM EGGLESEE
B: KLAUS DETLEF UND MARINA MÜLLER, TETTENBORNER STR. 45, 99755 KLETTENBERG
Langhaar HD-1

51029 - 51035

LEX VOM DORRBERG 48245
R-WURF VOM ROGGENHOF
DKK 11449/4 Langhaar HD-0
B: KAREN NIELSEN, DK-RODDING

50922 - 50923
51183 - 51185
51286 - 51292

LARS VOM ROGGENHOF 46281
G-WURF VOM WINGERT
B-WURF VOM DER GRAFSCHAFT HADAMAR
D-WURF VOM OBEREN SIEGTAL
Langhaar HD-0
B: WILLI UND DIETHELM JUNG, BRÜCKENSTR. 18, 35781 WEILBURG-GAUDERNBACH

50978 - 50986

KORD VOM WINGERT 49319
A-WURF VON DER LEWITZ
Langhaar HD-0
B: MICHAEL UND UTE KOHN, TIEFENSEE

50996 - 50996
51335 - 51339
51376 - 51382

JOSEF ZUM ST. KILIAN 49359
B-WURF VON HARTLAUB
D-WURF VOM KARLSBACH
A-WURF AUS DEM AILSBACHTAL
Langhaar HD-0
B: CLAUDIA STINZENDORFER, HEILSRONN

50850 - 50853
51141 - 51148
51446 - 51449

JARON VON GEUTENREUTH 49160
A-WURF VOM KLOSTER OHRBECK
H-WURF VOM FINDLINGHOF
D-WURF VOM SÜSTRUMERLAND
SHSB 518460 Langhaar HD-1
B: G. & F. J. OSSENBRINK, ALBERT-SCHWEITZER-STR. 39 A, 49124 GEORGSMARIENHÜTTE

51199 - 51202

JAGO V. GNÖD 48287
M-WURF VOM HAUS JANA
Langhaar HD-0
B: RENÄTE U. DR. H.-J. RÜMMER, HAUPTSTR. 89, 08134 LANGENBACH

51015 - 51016

I-WURF VON DEN NIEDERWIESEN
Langhaar HD-1
B: W. & D. JUNG, GAUDERNBACH

51450 - 51456
51392 - 51399
51066 - 51077
50911 - 50914

IKNATS VOM WINGERT 48753
F-WURF VOM WINGERT
U-WURF VOM SCHÜMMERICH
E-WURF VOM DEN GROSSEN STROLCHEH
K-WURF VOM WINGERT
HERMANN VOM WINGERT 48728
Langhaar Dt.Champion K5g'98 VDH-Europagr'99 HD-0
B: W. UND D. JUNG, BRÜCKENSTR. 18, 35781 GAUDERNBACH

51096 - 51103

A-WURF VOM FASANENWAPPEN
Langhaar HD-0
B: M. UND B. W. FASSNACHT, IM GRÜNEN WINKEL 3, 72401 BAD IMNAU

51203 - 51207
50940 - 50943
50872 - 50877

HEKTOR VON DER PRIMSTADT 48537
Z-WURF VOM STEINTOR
X-WURF VOM STEINTOR
W-WURF VOM STEINTOR
Langhaar HD-1
B: MONIKA U. OTTO NEIDT, BEBELSTR. 10, 06493 BALLENSTEDT

51323 - 51323

GERO VON GEUTENREUTH 45828
J-WURF VON DEN NIEDERWIESEN
Kurzhaar HD-0
B: MANFRED LIEDS, 67459 BÖHLIGGELHEIM

51309 - 51314

FRIDOLIN VOM EISKELLER 49502
K-WURF VOM BARONENSCHLOSS
Langhaar Dt./Dt./VDH-Champion B5g'98 HD-2
B: J. UND M. WÄLDE, SCHOPFELNWEG 8, 78199 BRÄUDINGEN

51011 - 51014
51333 - 51334

FARRO VON DER PRIMSTADT 47631
A-WURF VON HANSTEIN
O-WURF VON DER WIESENBURGHÖHE
Langhaar HD-0
B: K. UND M. MÜLLER, OELSNIETZER STR. 73, 08223 POPPENGÜRN

50856 - 50861

FALKO VOM HAUS JANA 46442
H-WURF VOM MARCUS-HOF
Langhaar HD-0
B: F. & S. SPORZECKI

51328 - 51330

ERYX VON GEUTENREUTH 48666
C-WURF VOM OSTERBRUCH
Kurzhaar HD-2
B: E. H. UND D. LEHMANN, MÜHLENTIR 11 A, 14793 ZIESAR

51423 - 51429
51383 - 51387
51348 - 51358
51342 - 51346
51324 - 51327
51180 - 51182

ERASMUS VON DER ALTEN SEE 48723
O-WURF VOM WERRATAL
G-WURF VOM FELDSCHLOSSCHEN
T-WURF VOM SCHLOSS LAACH
51346 - 51346
C-WURF VOM OULUSEE
51348 - 51348
P-WURF VOM DEN DREI HELMEN
51383 - 51387
Y-WURF VOM GEUTENREUTH

- NEW-YRGO VOM PAPPELGRUND 46305**
Langhaar HD-1
B. BEATE UND RÜDIGER STICHEL, BAUERNSIEDLUNG 8, 08179 ZSCHERBEN
- Y-WURF VOM PAPPELGRUND
50990 - 50995
- A-WURF VOM PAPPELGRUND
51036 - 51047
- NIKLAUS VON GEUTENREUTH 46578**
Kurzhaar Dt./Dt.VDH-Champion HD-1
B. MICHAEL & UTE KOHN, ADOLF-REICHWEIN-STR. 16A, 16259 TIEFENSEE
- B-WURF VON MALTERSTORP
51026 - 51028
- P-WURF VON DER TARINITZ
51168 - 51170
- F-WURF VON DEN LAUSBUBEN
51321 - 51322
- ODIN VOM BARONENSCHLOSS 46985**
Kurzhaar Dt.Champion HD-0
B. JOHANNES MAYER, HINTERGÄRTEN 48, 73935 GÖPPINGEN-BEZGENRIET
- I-WURF VOM BARONENSCHLOSS
50973 - 50975
- J-WURF VOM BARONENSCHLOSS
51089 - 51095
- OLSON VON SCHÜMMERICH 49995**
Langhaar HD-0
B. RENATE SCHAFFELD, ZUR HEIDE 17, 51789 LINDLAR
- V-WURF VON SCHÜMMERICH
51368 - 51375
- PAUL VOM WINGERT 45914**
Langhaar Dt./Dt.VDH-Champion Esq Ksg'95 HD-1
B. WILLI UND DIETHELM JUNG, BRÜCKENSTR. 18, 35781 GAUDERNBACH
- B-WURF VOM MORGENTAU
51244 - 51248
- I-WURF VOM WINGERT
51303 - 51306
- QUANDO EX LIBERTATE HELVETIAE 49227**
Langhaar HD-0
B. I. STEIBER, HAUPTSR. 8, 66484 NIEDERHAUSEN
- D-WURF VON DEN GROSSEN STROLCHEN
51388 - 51391
- RAIKO VOM SCHLOSS LAACH 49551**
Langhaar HD-0
B. M. & U. KOHN, TIEFENSEE
- D-WURF VON DER TEDDY-RANGH
51280 - 51285
- RINGO VOM STEINTOR 45887**
Langhaar HD-1
B. MONIKA UND OTTO NEIDT, BEBELSTR. 10, 06493 BALLENSTEDT
- A-WURF VOM WACHTÜGEL
50976 - 50977
- SAM VOM SIEDLERHOF 46328**
Langhaar HD-0
B. XAVER KIRSCH, GALGENBERGWEG 32, 74424 BÜHLERTANN
- K-WURF VOM SIEDLERHOF
51149 - 51157
- L-WURF VOM SIEDLERHOF
51249 - 51255
- SANKT-CARDIS GERHARD DKK 14104/95**
Kurzhaar Dan Champion HD-0
B. KAREN NIELSEN, TROLDKÆRVEJ 5, DK-6630 RODDING
- J-WURF VOM WALKLINGSHOF
51256 - 51264

- UDO VON DER ROTALHÜTTE 49666**
Langhaar
B. KLEMENS ROHLMANN, DORFBAUERSCHAFT 143, 48308 SENDEN
- M-WURF VON DER ROTALHÜTTE
50892 - 50895
- ULAN VOM BÄRLO-HOF 47690**
Kurzhaar Dt./Dt.VDH-Champion HD-1
B. LÖTHAR UND BÄRBEI OLM
- A-WURF VOM BÄRLO-HOF
51171 - 51175
- ULLI VOM VERLER SEE 49241**
Langhaar HD-0
B. WOLFGANG WALTER, SASSENHOF 3, 92681 ERBENDORF
- E-WURF VOM STEINBACHTAL
51003 - 51006
- URKO VON GEUTENREUTH 47406**
Langhaar HD-1
B. BERNHARD & DOROTHEA GEISS, VON-SCHNETZ-STR. 1, 56753 MERTLOCH
- A-WURF VOM CASEHOF
51278 - 51279
- WINCENT VOM PAPPELGRUND 47335**
Langhaar HD-2
B. BEATE UND RÜDIGER STICHEL, BAUERNSIEDLUNG 8, 08179 ZSCHERBEN
- Z-WURF VOM PAPPELGRUND
50997 - 50999
- B-WURF VOM PAPPELGRUND
51048 - 51053
- C-WURF VOM PAPPELGRUND
51118 - 51125
- WOTAN VOM DOLGEN 48278**
Langhaar HD-2
B. GÜNTER PRAUSE, SEESENER STRASSE 19, 38685 LANGELSHHEIM
- Y-WURF VOM DOLGEN
50926 - 50935
- XANDO VOM BARONENSCHLOSS 48837**
Langhaar HD-0
B. G. BAILER, SCHNURPFÜNGEN
- E-WURF VOM LÖHLEINSBERG
50918 - 50921

A-WURF VOM HENNENBERGER LAND

Gew. am 02.01.99 geb Weipen:0/5 eingetragen:0/5
 Z: MARTIN SCHÜMMERICH, JÄGERGASSE 92, 98617 HENNENBERG

VATER: LANGHAAR HD-0
 CING VON GEUTENREUTH
 Langhaar 48598

VV: NELSON VON GEUTENREUTH
 Kurzhaar Dt.Champion Ksg 98 HD-0

VM: QUENDA VON GEUTENREUTH
 Kurzhaar HD-1

MUTTER: ERLIN VOM WERRATAL
 Kurzhaar HD-2

MV: ARNE VOM SCHÜMMERICH
 Kurzhaar HD-0

MM: MONI VOM WINGERT
 Kurzhaar HD-2

50831 AASKA-QUEEN VOM HENNENBERGER LAND
 Hundin, Langhaar, egale Maske, breiter Stirnstreifen, breite Halskrause, zerrissener Mantel

50832 ANABELL VOM HENNENBERGER LAND
 Hundin, Kurzhaar, egale Maske, schmaler Stirnstreifen, re. schmale, lks. breite Halskrause, zerrissener Mantel

50833 ANASTASIA VOM HENNENBERGER LAND
 Hundin, Langhaar, unegale Maske, breiter Stirnstreifen, breite Halskrause, zerrissener Mantel

50834 APABELLA VOM HENNENBERGER LAND
 Hundin, Langhaar, egale Maske, Stirnstr. schmal und unterbrochen, schmale Halskrause, zerrissener Mantel

50835 ARIELL VOM HENNENBERGER LAND
 Hundin, Kurzhaar, egale Maske, breiter Stirnstreifen, schmale Halskrause, zerrissener Mantel

S-WURF VON SCHÜMMERICH

Gew. am 07.01.99 geb Weipen:4/6 eingetragen:2/5 Inzucht: 12.50 %
 Z: RENATE SCHAFFELD, ZUR HEIDE 17, 51789 LINDLAR

VATER: ARAMIS VON GRANDE
 Langhaar Dt./Dt.VDH-Champion Bsg 99 HD-0

VV: IRONIMO VON GEUTENREUTH
 Langhaar Dt./Dt.VDH-Champion Ksg 96 HD-0

VM: GINA VON SCHÜMMERICH
 Langhaar HD-0

MUTTER: MARGETTA VON SCHÜMMERICH
 Langhaar HD-0

MV: ISKO VON GEUTENREUTH
 Langhaar HD-1

MM: GEORGA VON SCHÜMMERICH
 Kurzhaar HD-0

50836 SAMMY VON SCHÜMMERICH
 Rude, Langhaar, egale Maske, Stirnstr. breit und unterbrochen, schmale Halskrause, zerrissener Mantel

50837 SUNNY VON SCHÜMMERICH
 Rude, Langhaar, egale Maske, Stirnstreifen mit Punkt, schmale Halskrause, Mantel

50838 SISKA VON SCHÜMMERICH
 Hundin, Langhaar, egale Maske, Stirnstr. schmal und unterbrochen, schmale Halskrause, Mantel

50839 SCHIWA VON SCHÜMMERICH
 Hundin, Langhaar, egale Maske, Stirnstr. schmal und unterbrochen, schmale Halskrause, Mantel

50840 SILJA-BERNDETTE VON SCHÜMMERICH
 Hundin, Langhaar, egale Maske, Stirnstr. schmal und unterbrochen, schmale Halskrause, Mantel

50841 SHIVA VON SCHÜMMERICH
 Hundin, Langhaar, egale Maske, breiter Stirnstreifen, breite Halskrause, zerrissener Mantel

50842 SYDNEY VON SCHÜMMERICH
 Hundin, Langhaar, egale Maske, Stirnstr. schmal und unterbrochen, schmale Halskrause, Mantel

V-WURF VON GEUTENREUTH

Gew. am 10.01.99 geb Weipen:4/2 eingetragen:4/2
 Z: REINHOLD WELSCH, GEUTENREUTH 19, 96260 WEISMAIN

VATER: EMIR
 LO1 186199 Langhaar Dt./Dt.VDH-Champion Ksg 99 VDH-Europasgr 98 HD-1

VV: PARSIFAL
 HD-0

VM: BEATRICE
 HD-0

MUTTER: VIKTORIA VON GEUTENREUTH
 Langhaar HD-0

MV: PUMA VOM FUGERHOF
 Langhaar HD-0

MM: CHZB 1634 Kurzhaar Int./Dt./Dt.VDH-Champion Esg Bsg Ksg HD-1

50843 VITTORIO VON GEUTENREUTH
 Rude, Langhaar, egale Maske, Stirnstr. breit und unterbrochen, re. breite, lks. schmale Halskrause, Mantel

50844 VINCENT VON GEUTENREUTH
 Rude, Langhaar, egale Maske, Stirnstr. schmal und unterbrochen, schmale Halskrause, Mantel

50845 VALESKO VON GEUTENREUTH
 Rude, Langhaar, egale Maske, breiter Stirnstreifen, breite Halskrause, zerrissener Mantel

50846 VASCO VON GEUTENREUTH
 Rude, Langhaar, egale Maske, schmaler Stirnstreifen, breite Halskrause, zerrissener Mantel

50847 VALESCA VON GEUTENREUTH
 Hundin, Langhaar, egale Maske, breiter Stirnstreifen, rechts breite Halskrause, zerrissener Mantel

50848 VIONA VON GEUTENREUTH
 Hundin, Langhaar, egale Maske, Stirnstr. schmal und unterbrochen, re. breite, lks. schmale Halskrause, zerrissener Mantel

T-WURF VON SCHÜMMERICH

Gew. am 17.01.99 geb Weipen:6/5 eingetragen:1/0 Inzucht: 4.69 %
 Z: RENATE SCHAFFELD, ZUR HEIDE 17, 51789 LINDLAR

VATER: ARAMIS VON GRANDE
 Langhaar Dt./Dt.VDH-Champion Bsg 99 HD-0

VV: IRONIMO VON GEUTENREUTH
 Langhaar Dt./Dt.VDH-Champion Ksg 96 HD-0

VM: GINA VON SCHÜMMERICH
 Langhaar HD-0

MUTTER: JACKIE-ANN VON SCHÜMMERICH
 Langhaar HD-1

MV: PAUL VOM WINGERT
 Langhaar HD-1

MM: EYKE VON SCHÜMMERICH
 Langhaar Dt./Dt.VDH-Champion Ksg 98 HD-0

50849 TROLL VON SCHÜMMERICH
 Rude, Langhaar, egale Maske, breiter Stirnstreifen, schmale Halskrause, Mantel

A-WURF VOM KLOSTER OHRBECK (FCI)

Gew. am 16.01.99 geb Weipen:3/1 eingetragen:3/1
 Z: F. J. U. G. OSSENBRINK, ALBERT-SCHWEITZER-STR. 33A, 49124 GEORGSMARIENHÜTTE

VATER: JAGO V. GND
 SHSB 518460 Langhaar HD-1

VDH/BZB 48287

VW: IVES V. HASLITAL Langhaar HD-0
 VM: GINGER V. GNÖD Langhaar HD-0
 MUTTER: MEGGY V. GNÖD SHSB 543830 Langhaar HD-2
 MV: BABAR DU BOCHET Langhaar HD-0
 MM: KELLY V. D. SPRUITENBECK SHSB 503879 Langhaar HD-2
 SHSB 1866623

50850 ARTHUR VOM KLOSTER OHRBECK
 Rude, Langhaar, egale Maske, breiter Stirnstreifen, re. schmale, iks. schmale, breiter Stirnstreifen, schmale Halskrause, zerrissener Mantel
 50851 AMDEUS VOM KLOSTER OHRBECK
 Rude, Langhaar, egale Maske, breiter Stirnstreifen, schmale Halskrause, zerrissener Mantel
 50852 ANTON VOM KLOSTER OHRBECK
 Rude, Langhaar, egale Maske, breiter Stirnstreifen, schmale Halskrause, zerrissener Mantel
 50853 ALINA VOM KLOSTER OHRBECK
 Rude, Langhaar, egale Maske, breiter Stirnstreifen, schmale Halskrause, zerrissener Mantel
 Hundin, Langhaar, egale Maske, Stirnstr. breit und unterbrochen, breite Halskrause, zerrissener Mantel

B-WURF VON DER WIPPERLE

Gew. am 31.12.98 geb.Welpen:2/5 eingetragten:1/0

Z: MARTINA NOWACK, DORFSTR. 49, 99759 SOLLSTEDT

VATER: DON VOM CELLER SCHLOSS Langhaar HD-0
 VW: GERRY VOM HELLENSTEIN Langhaar HD-1
 VM: USCHI VOM CELLER SCHLOSS Langhaar HD-0
 MUTTER: INKA VOM STEINTOR Langhaar HD-1
 MV: GERO VON GEUTENREUTH Langhaar HD-1
 MM: QUINCY VOM STEINTOR Langhaar HD-1
 VDH/BZB 47801
 VDH/BZB 44486
 VDH/BZB 44752

50854 BENJY VON DER WIPPERLE
 Rude, Langhaar, egale Maske, breiter Stirnstreifen, breite Halskrause, zerrissener Mantel
 VATER: DANTO VOM STEINTOR Kurzhaar HD-0
 VV: BRUNO VON DER PLASSENBURG Langhaar HD-1
 VM: FENIA VON DEN DREI HELMEN Kurzhaar HD-3
 MUTTER: ANGIE VOM ELSENBERG Langhaar HD-2
 MV: GERO VON GEUTENREUTH Langhaar HD-1
 MM: QUINCY VOM STEINTOR Kurzhaar HD-2
 VDH/BZB 47890
 VDH/BZB 44613
 VDH/BZB 44742

M-WURF VOM WERRATAL

Gew. am 08.01.99 geb.Welpen:1/1 eingetragten:0/1 Inzucht: 4.69 %

Z: FRIEDEMANN & FRANZISKA STEIN, BERNHARDSHALLERSTR. 8, 36433 LEIMBACH

VATER: APAMIS VON GRANDE Langhaar Dt./Dt./VDH-Champion BSG 99 HD-0
 VV: IRONIMO VON GEUTENREUTH Langhaar Dt./Dt./VDH-Champion KSG 96 HD-0
 VM: GINA VON SCHÜMMERICH Langhaar HD-0
 MUTTER: GITTI VON GEUTENREUTH Langhaar Dt./Dt./VDH-Champion BSG 98 HD-2
 MV: SANDO VON GEUTENREUTH Kurzhaar Int./Dt./VDH-Champion WSG ESG BSG KSG HD-0
 MM: FRANZI VON DEN DREI HELMEN Kurzhaar HD-1
 VDH/BZB 49258
 VDH/BZB 46166
 VDH/BZB 46561

50855 MARRY-LOU VOM WERRATAL
 Hundin, Langhaar, egale Maske, Stirnstr. breit und unterbrochen, schmale Halskrause, zerrissener Mantel
 VDH/BZB 45830
 VDH/BZB 44207
 VDH/BZB 44744

H-WURF VOM MARCUS-HOF

Gew. am 19.01.99 geb.Welpen:8/7 eingetragten:2/4 Inzucht: 10,16 %

Z: MARIANNE U. WERNER DEWITZ, WALDSTR. 15, 12621 BERLIN

VATER: ERYX VON GEUTENREUTH Langhaar HD-0
 VV: NELSON VON GEUTENREUTH Kurzhaar Dt.Champion KSG 98 HD-0
 VM: URSA VON GEUTENREUTH Langhaar HD-0
 MUTTER: ANRA VON WOHLFART Langhaar HD-0
 MV: SANDO VON GEUTENREUTH Kurzhaar Int./Dt./VDH-Champion WSG ESG BSG KSG HD-0
 MM: BIGGY VOM GESETTAL Langhaar HD-2
 VDH/BZB 48666
 VDH/BZB 44675
 VDH/BZB 44663

50856 HANLETT VOM MARCUS-HOF
 Rude, Langhaar, egale Maske, unterbrochener Stirnstreifen, schmale Halskrause, zerrissener Mantel
 50857 HERKULES VOM MARCUS-HOF
 Rude, Langhaar, egale Maske, breiter Stirnstreifen, Genickleck, zerrissener Mantel
 50858 HANKA VOM MARCUS-HOF
 Hundin, Langhaar, egale Maske, breiter Stirnstreifen, breite Halskrause, zerrissener Mantel
 50859 HOLLY VOM MARCUS-HOF
 Hundin, Langhaar, egale Maske, breiter Stirnstreifen, breite Halskrause, re. unterbrochen, Mantel
 50860 HONEY VOM MARCUS-HOF
 Hundin, Langhaar, egale Maske, breiter Stirnstreifen, schmale Halskrause, re. unterbrochen, zerrissener Mantel
 50861 HÜMMEL VOM MARCUS-HOF
 Hundin, Langhaar, egale Maske, breiter Stirnstreifen, breite Halskrause, zerrissener Mantel

V-WURF VOM STEINTOR

Gew. am 26.01.99 geb.Welpen:3/7 eingetragten:3/7 Inzucht: 3,13 %

Z: OTTO UND MONIKA NEIDT, BEBELSTR. 10, 06493 BALLENSTEDT

VATER: DANTO VOM STEINTOR Kurzhaar HD-0
 VV: BRUNO VON DER PLASSENBURG Langhaar HD-1
 VM: FENIA VON DEN DREI HELMEN Kurzhaar HD-3
 MUTTER: ANGIE VOM ELSENBERG Langhaar HD-2
 MV: GERO VON GEUTENREUTH Langhaar HD-1
 MM: QUINCY VOM STEINTOR Kurzhaar HD-2
 VDH/BZB 47345
 VDH/BZB 45828
 VDH/BZB 45820

50862 V. VOM STEINTOR
 Rude, (emgegangen) Langhaar
 50863 VINCENT VOM STEINTOR
 Rude, Langhaar, egale Maske, breiter Stirnstreifen, Genickleck, zerrissener Mantel
 50864 VEDI VOM STEINTOR
 Rude, Kurzhaar, egale Maske, unterbrochener Stirnstreifen, breite Halskrause, zerrissener Mantel
 50865 VERONA VOM STEINTOR
 Hundin, Kurzhaar, egale Maske, unterbrochener Stirnstreifen, Halskrause, iks. unterbrochen, Mantel
 50866 VRENI VOM STEINTOR
 Hundin, Kurzhaar, egale Maske, unterbrochener Stirnstreifen, breite Halskrause, zerrissener Mantel
 50867 VIKTORIA VOM STEINTOR
 Hundin, Kurzhaar, egale Maske, unterbrochener Stirnstreifen, schmale Halskrause, zerrissener Mantel
 50868 VANDU VOM STEINTOR
 Hundin, Langhaar, egale Maske, unterbrochener Stirnstreifen, breite Halskrause, zerrissener Mantel

50869 VALLI VOM STEINTOR
Hündin, Langhaar, egale Maske, Stirnstreifen, breite Halskrause, zerrissener Mantel

50870 VILLIS VOM STEINTOR
Hündin, Langhaar, egale Maske, Stirnstreifen, breite Halskrause, zerrissener Mantel

50871 VARENA VOM STEINTOR
Hündin, Langhaar, egale Maske, unterbrochener Stirnstreifen, Genckleck, Mantel

W-WURF VOM STEINTOR

Gew. am 31.01.99 geb. Weipen: 4/2 Inzucht: 4.69 %

Z: OTTO UND MONIKA NEIDT, BEBELSTR. 10, 06493 BALLENSTEDT

VATER: GERO VON GEUTENREUTH
Langhaar HD-1

VV: SANDO VON GEUTENREUTH
Kurzhaar Int./Dt./VdH-Champion Wsg Esg Bsg Ksg HD-0

VM: FRANZI VON DEN DREI HELMEN
Langhaar HD-1

MUTTER: GESSY VOM STEINTOR
Langhaar HD-0

MV: GABOR VOM STEINTOR
Langhaar HD-1

MM: ILONA VON DEN DREI HELMEN
Langhaar HD-2

50872 MANKO VOM STEINTOR
Rüde, Langhaar, egale Maske, Stirnstreifen mit Punkt, breite Halskrause, zerrissener Mantel

50873 MHSKY VOM STEINTOR
Rüde, Langhaar, egale Maske, unterbrochener Stirnstreifen, breite Halskrause, Platten

50874 WITO VOM STEINTOR
Rüde, Langhaar, egale Maske, Stirnstreifen, breite Halskrause, zerrissener Mantel

50875 WULF VOM STEINTOR
Rüde, Langhaar, egale Maske, breiter Stirnstreifen, breite Halskrause, zerrissener Mantel

50876 WENDY VOM STEINTOR
Hündin, Langhaar, egale Maske, unterbrochener Stirnstreifen, schmale Halskrause, zerrissener Mantel

50877 WONDRA VOM STEINTOR
Hündin, Langhaar, egale Maske, unterbrochener Stirnstreifen, schmale Halskrause, zerrissener Mantel

I-WURF VOM MARKGRAF GERO

Gew. am 30.01.99 geb. Weipen: 2/5 eingetragten: 2/5 Inzucht: 1.56 %

Z: FRANK GERLACH, KREISSSTR. 14, 06493 MÄGDESPRUNG

VATER: DANTO VOM STEINTOR
Kurzhaar HD-0

VV: BRUNO VON DER PLASSENBURG
Langhaar HD-1

VM: FENIA VON DEN DREI HELMEN
Kurzhaar HD-3

MUTTER: ANJA VOM MARKGRAF GERO
Langhaar HD-2

MV: DRACO VON DEN DREI HELMEN
Langhaar HD-1

MM: FREYA VON HAUS LISA
Langhaar HD-0

50878 IRKO VOM MARKGRAF GERO

Rüde, Langhaar, egale Maske, Stirnstreifen, breite Halskrause, zerrissener Mantel

50879 IGO VOM MARKGRAF GERO

Rüde, Langhaar, unegale Maske, breiter Stirnstreifen, breite Halskrause, zerrissener Mantel

50880 INA VOM MARKGRAF GERO

Hündin, Kurzhaar, egale Maske, breiter Stirnstreifen, breite Halskrause, zerrissener Mantel

50881 INKA VOM MARKGRAF GERO

Hündin, Kurzhaar, egale Maske, unterbrochener Stirnstreifen, schmale Halskrause, zerrissener Mantel

50882 ILLKA VOM MARKGRAF GERO
Hündin, Langhaar, egale Maske, Stirnstreifen, Halskrause, zerrissener Mantel

50883 IRIS VOM MARKGRAF GERO
Hündin, Langhaar, egale Maske, Stirnstreifen, breite Halskrause, zerrissener Mantel

50884 ILONA VOM MARKGRAF GERO
Hündin, Langhaar, egale Maske, unterbrochener Stirnstreifen, schmale Halskrause, Mantel

A-WURF VOM ILLTAL

Gew. am 30.01.99 geb. Weipen: 2/4 eingetragten: 2/3 Inzucht: 4.69 %

Z: HANS-WERNER UND ANITA TRIEMER, ROBERT-SCHUMANN-STR. 7, 66557 HIRZWEILER

VATER: ARAMIS VON GRANDE
Langhaar Dt./Dt./VdH-Champion Bsg 99 HD-0

VV: IRONIMO VON GEUTENREUTH
Langhaar Dt./Dt./VdH-Champion Ksg 96 HD-0

VM: GINA VON SCHÜMMERICH
Langhaar HD-0

MUTTER: KIRA VOM GARTENMARKT
Langhaar HD-2

MV: JOE VOM GARTENMARKT
Kurzhaar HD-0

MM: SUSI VOM STEDLERHOF
Langhaar HD-2

50885 ARKO VOM ILLTAL
Rüde, Langhaar, unegale Maske, breiter Stirnstreifen, breite Halskrause, zerrissener Mantel

50886 ARTHUS VOM ILLTAL
Rüde, Langhaar, unegale Maske, breiter Stirnstreifen, breite Halskrause, zerrissener Mantel

50887 AKIRA VOM ILLTAL
Hündin, Langhaar, egale Maske, breiter Stirnstreifen, breite Halskrause, zerrissener Mantel

50888 ANKA VOM ILLTAL
Hündin, Langhaar, egale Maske, kurzer Stirnstreifen mit Punkt, breite Halskrause, zerrissener Mantel

50889 ASIA VOM ILLTAL
Hündin, Langhaar, unegale Maske, kurzer, breiter Stirnstreifen, re. breite, lks. schmale Halskrause, zerrissener Mantel

C-WURF VOM LEININGER LAND

Gew. am 09.02.99 geb. Weipen: 0/3 eingetragten: 0/2 Inzucht: 3.91 %

Z: ADAM IFFLAND, AM EICHELEBERG 23, 76857 GOSSERSWEILER-STEIN

VATER: EMIR
LOI 186199 Langhaar Dt./Dt./VdH-Champion Ksg 99 VdH-Europasgr 98 HD-1

VV: PARSIFAL
HD-0

VM: BEATRICE
HD-0

MUTTER: ANITA
LOI 162326 HD-0

MV: ORI VOM BARONENSCHLOSS
LOI 097266

MM: QUERA
LOI 126426

50890 CONNY VOM LEININGER LAND
Hündin, Langhaar, egale Maske, breiter Stirnstreifen, breite Halskrause, zerrissener Mantel

50891 CELEAN VOM LEININGER LAND
Hündin, Langhaar, egale Maske, breiter Stirnstreifen, breite Halskrause, zerrissener Mantel

W-WURF VON DER ROTALHÜTTE

Gew. am 28.01.99 geb Weipen:2/2 eingetragen:2/2 Inzucht: 28.13 %
 Z: KLEMENS ROHLMANN, DORFBÄUERSCHAFT 143, 48308 SENDEN
 VATER: UDO VON DER ROTALHÜTTE
 Langhaar
 VV: BALU VON DER GÖRITZE
 Langhaar HD-1
 VM: RÖNYA VON BOCKHOLTZ
 Übernahme LOL R/048/94 Langhaar HD-0
 MUTTER: RÖNYA VON BOCKHOLTZ
 Übernahme LOL R/048/94 Langhaar HD-0
 MM: NADINE VON BOCKHOLTZ
 Langhaar Inz/DT/NL/Lux/DT/VDH-Champion HD-1
 MV: MACHO MICHEGAN V. T BEUKENBOSCHKE
 Langhaar Inz/DT/NL/Lux/DT/VDH-Champion HD-1
 LOL N/101/90

L-WURF VOM CELLER SCHLOSS

Gew. am 19.02.99 geb Weipen:3/3 eingetragen:3/3 Inzucht: 13.28 %
 Z: GERTRUD & WALTER KLEINSCHMIDT, BURGSTR. 3, 37136 WAKE
 VATER: DON VOM CELLER SCHLOSS
 Langhaar HD-0
 VATER: GERRY VOM HELLENSTEIN
 Langhaar Inz.Champion HD-1
 VM: USCHI VOM CELLER SCHLOSS
 Langhaar HD-0
 MUTTER: CORA VOM CELLER SCHLOSS
 Langhaar HD-0
 MV: KLYSNER LAIKO
 DKK 14049/92 Langhaar Dt.Champion HD-0
 MM: USCHI VOM CELLER SCHLOSS
 Langhaar HD-0
 VDH/BZB 44752

50896 LASKO VOM CELLER SCHLOSS
 Rüde, Langhaar, egale Maske, breiter Stirnstreifen, schmale Halskrause, Mantel
 50897 LORIS VOM CELLER SCHLOSS
 Rüde, Langhaar, egale Maske, breiter Stirnstreifen, schmale Halskrause, Mantel
 50898 LUKAS VOM CELLER SCHLOSS
 Rüde, Langhaar, egale Maske, schmaler Stirnstreifen, rechts schmale Halskrause, Mantel
 50899 LUANA VOM CELLER SCHLOSS
 Hundin, Langhaar, egale Maske, breiter Stirnstreifen, breite Halskrause, Mantel
 50900 LAURA VOM CELLER SCHLOSS
 Hundin, Langhaar, egale Maske, breiter Stirnstreifen, breite Halskrause, Mantel
 50901 LARA VOM CELLER SCHLOSS
 Hundin, Langhaar, egale Maske, schmaler Stirnstreifen, links breite Halskrause, zerrissener Mantel

B-WURF VOM WILDFANG

Gew. am 21.02.99 geb Weipen:7/4 eingetragen:7/2 Inzucht: 3.13 %
 Z: JÜRGEN KAATZ, DORFSTR. 28, 14547 MITTBRIETZEN
 VATER: DANTO VOM STEINTOR
 Langhaar HD-0
 VDH/BZB 47890
 VV: BRUNO VON DER PLASSENBURG
 Langhaar HD-1
 VM: FENIA VON DEN DREI HELMEN
 Langhaar HD-3
 MUTTER: DAGGY VON DER ALTEN SEE
 Langhaar HD-2
 VDH/BZB 47962
 MV: XITTO VON GEUTENREUTH
 Langhaar Dt./Dt/VDH-Champion HD-0
 VDH/BZB 44760
 MM: ALFA VON DER ALTEN SEE
 Langhaar HD-0
 VDH/BZB 46156

F-WURF VOM WINGERT

Gew. am 12.02.99 geb Weipen:5/1 eingetragen:3/1 Inzucht: 4.69 %
 Z: WILLI & DIETHELM JUNG, BRÜCKENSTR. 18, 35781 WEILBURG-GAUDERNBACH
 VATER: HERMANN VOM WINGERT
 Langhaar Dt.Champion Ksg 98 VDH-Europasgr 99 HD-0
 VDH/BZB 48728
 VV: ROY VON DEN NIEDERWIESEN
 Langhaar HD-0
 VDH/BZB 45131
 VM: WINA VOM WINGERT
 Langhaar HD-1
 VDH/BZB 47063
 MUTTER: IRENE VOM WINGERT
 Langhaar HD-0
 VDH/BZB 48757
 MV: PAUL VOM WINGERT
 Langhaar Dt./Dt/VDH-Champion Esg Ksg 95 HD-1
 VDH/BZB 45914
 MM: GITTA VOM WINGERT
 Langhaar HD-1
 VDH/BZB 44987

50911 FRIEDRICH VOM WINGERT
 Rüde, Langhaar, egale Maske, Stirnst: breit und unterbrochen, breite Halskrause, zerrissener Mantel
 50912 FRIEDHELM VOM WINGERT
 Rüde, Langhaar, egale Maske, Stirnst: breit und unterbrochen, breite Halskrause, zerrissener Mantel
 50913 FELIX VOM WINGERT II
 Rüde, Langhaar, egale Maske, Stirnst: breit und unterbrochen, breite Halskrause, zerrissener Mantel
 50914 FRANZISKA VOM WINGERT
 Hundin, Langhaar, egale Maske, breiter Stirnstreifen, breite Halskrause, zerrissener Mantel

D-WURF VOM STOLLENBUCK

Gew. am 24.02.99 geb. Weipen: 1/3 eingetragene: 1/2 Inzucht: 12.50 %

Z: GERHARD FALLER, SCHULSTR. 1, 79848 BONNDORF-HOLZSCHLAG

VATER: NAPOLEON VOM STOLLENBUCK Langhaar HD-2

VV: URAN VOM SCHWYZERLÄNDLI Langhaar Int.Champion HD-0

VM: JENNY VOM STOLLENBUCK Langhaar HD-2

MUTTER: XAVIA-XANIDA VOM STOLLENBUCK Langhaar HD-2

MV: JAGO VOM FUGERHOF ÖHVB 1524 Kurzhaar Dt./VDH-Champion Esq Bsg Ksg HD-0

MM: NICKI VOM STOLLENBUCK Langhaar HD-0

50915 DACK VOM STOLLENBUCK Rüde, Kurzhaar, egale Maske, breiter Stirnstreifen, breite Halskrause, zerrissener Mantel

50916 DAISY VOM STOLLENBUCK Hündin, Kurzhaar, egale Maske, breiter Stirnstreifen, breite Halskrause, zerrissener Mantel

50917 DORA VOM STOLLENBUCK Hündin, Langhaar, egale Maske, kurzer, schmaler Stirnstreifen, breite Halskrause, Mantel

E-WURF VOM LÖHLEINSBERG

Gew. am 03.09.99 geb. Weipen: 7/8 eingetragene: 1/3 Inzucht: 3.13 %

Z: BRIGITTE BÄRTHLEIN, ROSSBACHERSTR. 12, 91460 BAUDENBACH

VATER: XANDO VOM BARONENSCHLOSS Langhaar HD-0

VV: ODIN VOM BARONENSCHLOSS Kurzhaar Dt.Champion HD-0

VM: LINDA VOM BARONENSCHLOSS Langhaar HD-1

MUTTER: BABSY VOM LÖHLEINSBERG Kurzhaar HD-0

MV: SANDO VOM GEUTENEUTH Kurzhaar HD-0

MM: CIRA ZUM ST.KILIAN Kurzhaar Int./Dt./VDH-Champion Wsg Esq Bsg Ksg HD-0

50918 ERIC VOM LÖHLEINSBERG Rüde, Kurzhaar, egale Maske, Stirnstr. breit und unterbrochen, rechts schmale Halskrause, Mantel

50919 ELENA VOM LÖHLEINSBERG Hündin, Langhaar, egale Maske, Stirnstr. breit und unterbrochen, schmale Halskrause, Mantel

50920 EILEEN VOM LÖHLEINSBERG Hündin, Langhaar, egale Maske, Stirnstr. breit und unterbrochen, rechts schmale Halskrause, Mantel

50921 EMMA VOM LÖHLEINSBERG Hündin, Langhaar, egale Maske, Stirnstr. breit und unterbrochen, Genckfleck, Mantel

G-WURF VOM WINGERT

Gew. am 03.03.99 geb. Weipen: 1/3 eingetragene: 1/1 Inzucht: 14.06 %

Z: WILLI & DIETHELM JUNG, BRÜCKENSTR. 18, 35781 WEILBURG-GAUERNBACH

VATER: KORD VOM WINGERT Langhaar HD-0

VV: PAUL VOM WINGERT Langhaar Dt./Dt./VDH-Champion Esq Ksg 95 HD-1

VDH/BZB 49319 VDH/BZB 45914

H-WURF VOM WINGERT

Gew. am 07.03.99 geb. Weipen: 2/1 eingetragene: 1/1 Inzucht: 3.13 %

Z: WILLI & DIETHELM JUNG, BRÜCKENSTR. 18, 35781 WEILBURG-GAUERNBACH

VATER: BERNHARD VOM WINGERT Kurzhaar Dt./Dt./VDH-Champion Ksg 97 VDH-Europasgr 99 HD-1

VV: PAUL VOM WINGERT Langhaar Dt./VDH-Champion Esq Ksg 95 HD-1

VM: GITTA VOM WINGERT Kurzhaar HD-1

MUTTER: WINA VOM WINGERT Langhaar HD-1

MV: KLYSNER LAIKO DkK 14049/92 Langhaar Dt.Champion HD-0

MM: INA VOM WINGERT Kurzhaar HD-0

50924 HERBERT VOM WINGERT Rüde, Kurzhaar, egale Maske, Stirnstr. schmal und unterbrochen, schmale Halskrause, zerrissener Mantel

50925 HANNA VOM WINGERT Hündin, Kurzhaar, egale Maske, breiter Stirnstreifen mit Punkt, breite Halskrause, Mantel

Y-WURF VOM DOLGEN

Gew. am 11.03.99 geb. Weipen: 3/7 eingetragene: 3/7

Z: GÜNTER PRAUSE, SEESENER STR. 19, 38685 LANGELSHHEIM

VATER: WOTAN VOM DOLGEN Langhaar HD-2

VV: ASTOR VOM ERFELD Langhaar HD-2

VM: LISA VOM GEUTENEUTH Langhaar HD-0

MUTTER: RAIKA VOM SCHLOSS LACH Langhaar HD-1

MV: PRINZ-LEOPOLD VOM GEUTENEUTH Langhaar HD-1

MM: KARA VOM SCHLOSS LACH Kurzhaar Int./Dt./VDH-Champion Bsg 96 HD-0

VDH/BZB 46830 VDH/BZB 46070

50926 YORCK VOM DOLGEN Rüde, Langhaar, egale Maske, schmaler Stirnstreifen, Genckfleck, Mantel

50927 YAGO VOM DOLGEN Rüde, Langhaar, egale Maske, schmaler Stirnstreifen, schmale Halskrause, Mantel

50928 YOSEF VOM DOLGEN Rüde, Langhaar, egale Maske, schmaler Stirnstreifen, schmale Halskrause, zerrissener Mantel

50929	YESSY VOM DOLGEN	Hündin, Langhaar, egale Maske, schmaler Stirnstreifen, schmale Halskrause, Genickleck, Mantel
50930	YASKA VOM DOLGEN	Hündin, Langhaar, egale Maske, schmaler Stirnstreifen, schmale Halskrause, zerrissener Mantel
50931	YARA VOM DOLGEN	Hündin, Langhaar, egale Maske, schmaler Stirnstreifen, schmale Halskrause, zerrissener Mantel
50932	YAMAHA VOM DOLGEN	Hündin, Langhaar, egale Maske, schmaler Stirnstreifen, rechts schmale Halskrause, zerrissener Mantel
50933	YMET VOM DOLGEN	Hündin, Langhaar, egale Maske, schmaler Stirnstreifen, rechts schmale Halskrause, zerrissener Mantel
50934	YMONNE VOM DOLGEN	Hündin, Langhaar, egale Maske, breiter Stirnstreifen, rechts schmale Halskrause, zerrissener Mantel
50935	YTTTE VOM DOLGEN	Hündin, Langhaar, egale Maske, schmaler Stirnstreifen, schmale Halskrause, zerrissener Mantel

Z-WURF VOM DOLGEN

Gew. am 18.03.99 geb.Welpen:4/2 eingetragen:3/1

Z: GÜNTER PRAUSE, SEESNER STR. 19, 38685 LANGELSHHEIM

VATER:	DON VOM CELLER SCHLOSS	Langhaar HD-0
MV:	GERRY VOM HELLENSTEIN	Langhaar Int.Champion HD-1
VM:	USCHI VOM CELLER SCHLOSS	Langhaar HD-0

MUTTER:	LISA VON GEUTENREUTH	Langhaar HD-0
---------	----------------------	---------------

MV:	SANDO VON GEUTENREUTH	Langhaar HD-0
MM:	SANKT-JÄTTENS LIZETTE	SF 33230/91 Langhaar HD-1

50936	ZENO VOM DOLGEN	Rüde, Langhaar, egale Maske, breiter Stirnstreifen mit Punkt, breite Halskrause, zerrissener Mantel
-------	-----------------	---

50937	Z. VOM DOLGEN	Rüde, (eingegangen) Langhaar
-------	---------------	------------------------------

50938	Z. VOM DOLGEN	Rüde, (eingegangen) Langhaar
-------	---------------	------------------------------

50939	Z. VOM DOLGEN	Hündin, (eingegangen) Langhaar
-------	---------------	--------------------------------

X-WURF VOM STEINTOR

Gew. am 24.03.99 geb.Welpen:2/2 eingetragen:2/2 Inzucht: 2,34 %

Z: OTTO UND MONIKA NEIDT, BEBELSTR. 10, 06493 BALLENSTEDT

VATER:	GERO VON GEUTENREUTH	Langhaar HD-1
--------	----------------------	---------------

VM:	SANDO VON GEUTENREUTH	Langhaar Int./Dt./VdH-Champion Wsg Esg Bsg Ksg HD-0
VM:	FRANZI VON DEN DREI HELMEN	Kurzhaar HD-1

MUTTER:	WILMA VOM STEINTOR	Langhaar HD-0
---------	--------------------	---------------

MV:	BRUNO VON DER PLASSENBURG	Langhaar HD-1
MM:	MOLLY V. HAUS LISA	Kurzhaar HD-2

50940	XYLAN VOM STEINTOR	Rüde, Langhaar, egale Maske, Stirnstreifen mit Punkt, Halskrause, re. unterbrochen, zerrissener Mantel
50941	XELCO VOM STEINTOR	Rüde, Langhaar, egale Maske, Stirnstreifen, Halskrause, lks. unterbrochen, Mantel

50942	XANA VOM STEINTOR	Hündin, Langhaar, egale Maske, breiter Stirnstreifen, breite Halskrause, zerrissener Mantel
50943	XILLA VOM STEINTOR	Hündin, Langhaar, egale Maske, unterbrochener Stirnstreifen, rechts breite Halskrause, zerrissener Mantel

Y-WURF VOM STEINTOR

Gew. am 27.03.99 geb.Welpen:5/3 eingetragen:5/3 Inzucht: 3,91 %

Z: OTTO UND MONIKA NEIDT, BEBELSTR. 10, 06493 BALLENSTEDT

VATER:	DANTO VOM STEINTOR	Kurzhaar HD-0
--------	--------------------	---------------

VM:	BRUNO VON DER PLASSENBURG	Langhaar HD-1
VM:	FENIA VON DEN DREI HELMEN	Kurzhaar HD-3

MUTTER:	ELFI VOM MARKTGRAF GERO	Kurzhaar HD-2
---------	-------------------------	---------------

MV:	TITAN VOM STEINTOR	Kurzhaar HD-1
MM:	ANNABELL VOM MARKTGRAF GERO	Langhaar HD-0

50944	YAMP VOM STEINTOR	Rüde, Langhaar, egale Maske, Stirnstreifen, Halskrause, zerrissener Mantel
-------	-------------------	--

50945	YETI VOM STEINTOR	Rüde, Kurzhaar, egale Maske, unterbrochener Stirnstreifen, Halskrause, re. unterbrochen, zerrissener Mantel
-------	-------------------	---

50946	YOSCHI VOM STEINTOR	Rüde, Kurzhaar, egale Maske, breiter Stirnstreifen, Halskrause, zerrissener Mantel
-------	---------------------	--

50947	YORK VOM STEINTOR	Rüde, Kurzhaar, egale Maske, breiter Stirnstreifen, Halskrause, zerrissener Mantel
-------	-------------------	--

50948	YVO VOM STEINTOR	Rüde, Kurzhaar, egale Maske, unterbrochener Stirnstreifen, Genickleck, Mantel
-------	------------------	---

50949	YETTE VOM STEINTOR	Hündin, Kurzhaar, egale Maske, Stirnst. schmal und unterbrochen, schmale Halskrause, Mantel
-------	--------------------	---

50950	YESSY VOM STEINTOR	Hündin, Kurzhaar, egale Maske, Stirnst. breit und unterbrochen, breite Halskrause, Mantel
-------	--------------------	---

50951	YOSI VOM STEINTOR	Hündin, Kurzhaar, egale Maske, Stirnstreifen, Halskrause, Mantel
-------	-------------------	--

H-WURF VOM BARONENSCHLOSS

Gew. am 01.04.99 geb.Welpen:5/9 eingetragen:5/6 Inzucht: 1,56 %

Z: GERHARD UND MARIANNE MAYER, HINTERGÄRTEN 48, 73035 GÖPPINGEN-BEZGEMRIET

VATER:	EMIR	Lot 186199 Langhaar Dt./Dt./VdH-Champion Ksg 99 VdH-Europasgr 98 HD-1
--------	------	---

VM:	PARSIFAL	Lot 126419
VM:	BEATRICE	HD-0

MUTTER:	ZITTA VOM BARONENSCHLOSS	Kurzhaar HD-1
---------	--------------------------	---------------

MV:	CING VOM BARONENSCHLOSS	Kurzhaar Dt.Champion Ksg 94 HD-2
MM:	NANA VOM BARONENSCHLOSS	Langhaar HD-1

50952	HASAN VOM BARONENSCHLOSS	Rüde, Kurzhaar, egale Maske, breiter Stirnstreifen, links schmale Halskrause, Mantel
50953	HARRY VOM BARONENSCHLOSS	Rüde, Kurzhaar, egale Maske, Stirnst. breit und unterbrochen, schmale Halskrause, Mantel
50954	HOMES VOM BARONENSCHLOSS	Rüde, Langhaar, egale Maske, schmaler Stirnstreifen, schmale Halskrause, zerrissener Mantel

50980 ARKO VON DER LEWITZ
Rüde, Langhaar, egale Maske, breiter Stirnstreifen, rechts schmale Halskrause, zerrissener Mantel

50981 ALEX VON DER LEWITZ
Rüde, Langhaar, unegale Maske, breiter Stirnstreifen, breite Halskrause, zerrissener Mantel

50982 AKKA VON DER LEWITZ
Hündin, Langhaar, egale Maske, Stirnstr. breit und unterbrochen, re. schmale, lks. breite Halskrause, zerrissener Mantel

50983 ANNA VON DER LEWITZ
Hündin, Langhaar, egale Maske, breiter Stirnstreifen, rechts breite Halskrause, zerrissener Mantel

50984 ANTJE VON DER LEWITZ
Hündin, Langhaar, egale Maske, breiter Stirnstreifen mit Punkt, breite Halskrause, zerrissener Mantel

50985 ANNABELL VON DER LEWITZ
Hündin, Langhaar, egale Maske, Stirnstr. breit und unterbrochen, links breite Halskrause, zerrissener Mantel

50986 ANKA VON DER LEWITZ
Hündin, Langhaar, egale Maske, breiter Stirnstreifen, breite Halskrause, zerrissener Mantel

G-WURF VOM BISMARKTURM

Gew. am 18.03.99 geb. Weipen: 3/4 eingetragen: 2/1

Z: HANS WIEBAUER, UNTERGASSE 39, 67069 LUDWIGSHAFEN-EDIGHEIM

VATER: EMIR
LOI 186199 Langhaar Dt./Dt./VDH-Champion K5g 99 VDH-Europasgr 98 HD-1

VV: PARSIFAL
LOI 126419

VM: BEATRICE
HD-0

MUTTER: CLEO VOM BISMARKTURM
Langhaar HD-0

MM: ZORRO VON GEUTENREUTH
Kurzhaar Int./Dt./Dt./VDH-Champion E5g B5g K5g VDH-Europasgr 94 HD-1

MM: ROMY VOM BISMARKTURM
Langhaar HD-0

50987 GIANNI VOM BISMARKTURM
Rüde, Langhaar, egale Maske, breiter Stirnstreifen, re. schmale, lks. breite Halskrause, Mantel

50988 GUSTEL VOM BISMARKTURM
Rüde, Langhaar, egale Maske, breiter Stirnstreifen, breite Halskrause, Mantel

50989 GAIA VOM BISMARKTURM
Hündin, Langhaar, egale Maske, breiter Stirnstreifen, breite Halskrause, Mantel

Y-WURF VOM PAPPELGRUND

Gew. am 08.04.99 geb. Weipen: 4/3 eingetragen: 4/2

Z: BEATE UND RÜDIGER STICKEL, BAUERNSIEDLUNG 8, 06179 ZSCHERBEN

VATER: NM-YRGO VOM PAPPELGRUND
Langhaar HD-1

VV: YRGO VON DEN DREI HELMEN
Langhaar HD-1

VM: FLORA VOM GARTENMARKT
Kurzhaar HD-0

MUTTER: WICKI VOM PAPPELGRUND
Langhaar HD-2

MM: FALCO VOM IRMENGURD
Kurzhaar HD-2

MM: CINDY VOM DORRBERG
Langhaar HD-0

VKSK 2066

50990 YAGUS VOM PAPPELGRUND
Rüde, Langhaar, egale Maske, unterbrochener Stirnstreifen, Halskrause, Mantel

50991 YAMBO VOM PAPPELGRUND
Rüde, Langhaar, egale Maske, unterbrochener Stirnstreifen, links schmale Halskrause, Mantel

50992 YASMO VOM PAPPELGRUND
Rüde, Langhaar, egale Maske, unterbrochener Stirnstreifen, Halskrause, lks. unterbrochen, Mantel

50993 YELLOM VOM PAPPELGRUND
Rüde, Langhaar, egale Maske, Stirnstreifen mit Punkt, rechts breite Halskrause, Mantel

50994 YACELINE VOM PAPPELGRUND
Hündin, Langhaar, egale Maske, unterbrochener Stirnstreifen, Halskrause, zerrissener Mantel

50995 YAMIRA VOM PAPPELGRUND
Hündin, Langhaar, egale Maske, Stirnstreifen mit Punkt, Halskrause, zerrissener Mantel

B-WURF VON HARTLAUB

Gew. am 10.04.99 geb. Weipen: 4/6 eingetragen: 1/0

Z: PETER HARTLAUB, KARCHSTR. 2, 63762 GROSSSOSTHEIM

VATER: JARON VON GEUTENREUTH
Langhaar Dt./Dt./VDH-Champion HD-0

VV: RICARDO VON ST. FLORIAN
Langhaar Int./Dt./Dt./VDH-Champion B5g 96 VDH-Europasgr 97 HD-1

VM: VIKTORIA VON GEUTENREUTH
Langhaar HD-0

MUTTER: AMELIE VOM EISKELLER
Kurzhaar HD-1

MM: PIRSKA VOM EISKELLER
Kurzhaar HD-0

MM: IAGINO VOM IRMENGURD
Langhaar Int./Dt./Dt./VDH-Champion E5g 92 B5g HD-0

50996 BENJAMIN VON HARTLAUB
Rüde, Kurzhaar, egale Maske, kurzer, schmaler Stirnstreifen, schmale Halskrause, Mantel

Z-WURF VOM PAPPELGRUND

Gew. am 13.04.99 geb. Weipen: 2/2 eingetragen: 1/2

Z: BEATE UND RÜDIGER STICKEL, BAUERNSIEDLUNG 8, 06179 ZSCHERBEN

VATER: WINCENT VOM PAPPELGRUND
Langhaar HD-2

VV: FALCO VOM IRMENGURD
Kurzhaar HD-2

VM: CINDY VOM DORRBERG
Langhaar HD-0

MUTTER: DESIREE VOM PAPPELGRUND
Langhaar HD-1

MM: ELVIS ZUM ST. KILIAN
Kurzhaar HD-0

MM: NORA VOM PAPPELGRUND
Kurzhaar HD-1

VDH/BZB 48151

VDH/BZB 46215

VDH/BZB 46308

50997 ZANDO VOM PAPPELGRUND
Rüde, Langhaar, egale Maske, unterbrochener Stirnstreifen, Halskrause, zerrissener Mantel

50998 ZENNI VOM PAPPELGRUND
Hündin, Langhaar, egale Maske, unterbrochener Stirnstreifen, Halskrause, Mantel

50999 ZENZY VOM PAPPELGRUND
Hündin, Langhaar, egale Maske, Stirnstreifen mit Punkt, Halskrause, lks. unterbrochen, Mantel

A-WURF VOM SCHLOSS PIRKENSEE

Gew. am 16.04.99 geb. Weipen: 5/3 eingetragen: 2/1 Inzucht: 6.25 %

Z: SILVIA UND GÜNTHER NISSL, HOCHRAINST. 5, 93142 MAXHÜTTE-PIRKENSEE

VATER: ARAMIS VON GRANDE
Langhaar Dt./Dt./VDH-Champion B5g 99 HD-0

VV: IRONIMO VON GEUTENREUTH
Langhaar Dt./Dt./VDH-Champion K5g 96 HD-0

VDH/BZB 49258

VDH/BZB 46166

VM: GINA VON SCHÜMMERICH
Langhaar HD-0

MUTTER: XIRA VOM STEDLERHOF
Langhaar HD-1

MV: ISKO VON GEUTNERUTH
Langhaar HD-1

MM: RENI VOM STEDLERHOF II
Langhaar HD-0

51000 ANOR VON SCHLOSS PIRKENSEE
Rüde, Langhaar, egale Maske, breiter Stirnstreifen, breite Halskrause, zerrissener Mantel

51001 ANGELO VON SCHLOSS PIRKENSEE
Rüde, Langhaar, egale Maske, breiter Stirnstreifen, breite Halskrause, zerrissener Mantel

51002 ANGEL-PRINCESS VOM SCHLOSS PIRKENSEE
Hündin, Langhaar, egale Maske, breiter Stirnstreifen, re. breite, lks. schmale Halskrause, zerrissener Mantel

E-WURF VOM STEINBACHTAL

Gew. am 19.04.99 geb. Weipen:4/0 eingetragten:4/0 Inzucht: 6,25 %

Z: WOLFGANG WALTER, SASSENHOF 3, 92681 ERBENDORF

VATER: ULLI VOM VERLER SEE
Langhaar HD-0

VM: RICCARDO VON ST. FLORIAN
Langhaar int./Dt./Dt.VDH-Champion Bsg.96 VDH-Europasgr.97 HD-1

MM: ANKA VOM BÜCKEBÜRGER SCHLOSS
Langhaar HD-0

MUTTER: CENTA VOM STEINBACHTAL
Langhaar HD-0

MV: PUMA VOM FÜGGERHOF
OHZB 1634 Kurzhaar int./Dt./Dt.VDH-Champion Esg Bsg Ksg HD-1

MM: KIRJA VON GEUTNERUTH
Langhaar HD-1

51003 EDUARD VOM STEINBACHTAL
Rüde, Langhaar, egale Maske, breiter Stirnstreifen, breite Halskrause, zerrissener Mantel

51004 EUGEN VOM STEINBACHTAL
Rüde, Langhaar, egale Maske, breiter Stirnstreifen mit Punkt, schmale Halskrause, zerrissener Mantel

51005 EDI VOM STEINBACHTAL
Rüde, Langhaar, egale Maske, breiter Stirnstreifen mit Punkt, schmale Halskrause, zerrissener Mantel

51006 EIKO VOM STEINBACHTAL
Rüde, Langhaar, unegale Maske, breiter Stirnstreifen mit Punkt, breite Halskrause, zerrissener Mantel

J-WURF VON DER MITTELSMÜHLE

Gew. am 07.04.99 geb. Weipen:8/4 eingetragten:2/2

Z: HEINZ UND GERDI ARTZ, BACHSTR. 10, 35418 BUSECK

VATER: ARAMIS VON GRANDE
Langhaar Dt./Dt.VDH-Champion Bsg.99 HD-0

VM: IRONIMO VON GEUTNERUTH
Langhaar Dt./Dt.VDH-Champion Ksg.96 HD-0

VM: GINA VON SCHÜMMERICH
Langhaar HD-0

MUTTER: ELINA VON DER MITTELSMÜHLE
Langhaar HD-2

MV: KLYSNER LAIKO
DKK 14049/92 Langhaar Dt.Champion HD-0

MM: XENIA VOM BISMARKCKTURM
Langhaar HD-3

51007 JAGO VON DER MITTELSMÜHLE
Rüde, Langhaar, egale Maske, Stirnstr. breit und unterbrochen, breite Halskrause, zerrissener Mantel

51008 JOJO VON DER MITTELSMÜHLE
Rüde, Langhaar, unegale Maske, breiter Stirnstreifen, breite Halskrause, zerrissener Mantel

51009 JOSI VON DER MITTELSMÜHLE
Hündin, Langhaar, unegale Maske, breiter Stirnstreifen, breite Halskrause, zerrissener Mantel

51010 JANA VON DER MITTELSMÜHLE
Hündin, Langhaar, egale Maske, breiter Stirnstreifen, re. schmale, lks. breite Halskrause, zerrissener Mantel

A-WURF VON HANSTEIN

Gew. am 04.05.99 geb. Weipen:5/3 eingetragten:3/1

Z: MANFRED KLEINBERG, HERZOGSTR. 6 A, 35355 STAUFENBERG

VATER: FALKO VOM HAUS JANA
Langhaar HD-0

VM: CARUSO VON DER PRIMSTADT
Langhaar HD-0

VM: CONNY VOM HAUS JANA
Langhaar HD-0

MUTTER: MENDI VOM DOLGEN
Langhaar HD-0

MV: ASTOR VOM ERFELD
Kurzhaar HD-2

MM: LISA VON GEUTNERUTH
Langhaar HD-0

51011 ALEX VON HANSTEIN
Rüde, Langhaar, egale Maske, Stirnstreifen, rechts breite Halskrause, zerrissener Mantel

51012 ARON VON HANSTEIN
Rüde, Langhaar, egale Maske, Stirnstreifen, breite Halskrause, zerrissener Mantel

51013 ASTOR VON HANSTEIN
Rüde, Langhaar, egale Maske, Stirnstreifen, rechts breite Halskrause, zerrissener Mantel

51014 AYSHE VON HANSTEIN
Hündin, Langhaar, egale Maske, breiter Stirnstreifen mit Punkt, breite Halskrause, zerrissener Mantel

I-WURF VON DEN NIEDERWIESEN (FCI)

Gew. am 24.04.99 geb. Weipen:3/0 eingetragten:2/0 Inzucht: 3,13 %

Z: MANFRED LIEDY, EISENBAHNSTR. 19, 67459 BÖHL-IGGELHEIM

VATER: IKMATS VOM WINGERT
Langhaar HD-1

VM: PAUL VOM WINGERT
Langhaar Dt./Dt.VDH-Champion Esg Ksg.95 HD-1

VM: GITTA VOM WINGERT
Kurzhaar HD-1

MUTTER: DORLE VON DEN NIEDERWIESEN
Langhaar HD-1

MV: ROY VON DEN NIEDERWIESEN
Langhaar HD-0

MM: EIKE VON DER ZEHNTSCHEUER
Langhaar HD-1

51015 ITCHI VON DEN NIEDERWIESEN
Rüde, rechts lätiwert, Langhaar, egale Maske, kurzer, breiter Stirnstreifen, rechts schmale Halskrause, Mantel

51016 INDI VON DEN NIEDERWIESEN
Rüde, Langhaar, egale Maske, breiter Stirnstreifen, schmale Halskrause, zerrissener Mantel

W-WURF VON GUTENREUTH

Gew. am 01.05.99 geb. Weiblen: 8/4 eingetragten: 6/3
 Z: REINHOLD WELSCH, GUTENREUTH 19, 96260 WEISMÄIN

VATER: EMIR
 LOI 186199 Langhaar Dt./Dt.VDH-Champion Ksg'99 VDH-Europasgr'98 HD-1

VV: PARSIFAL
 HD-0
 LOI 126419

VM: BEATRICE
 HD-0
 LOI 146514

MUTTER: DORA VON LÄMM
 Kurzhaar Dt./Dt.VDH-Champion Bsg'98 VDH-Europasgr'98 HD-1

MV: IAGINO VON IRMENGARUND
 Langhaar Int./Dt./Dt.VDH-Champion Esg'92 Bsg HD-0

MM: CHRISSEY VOM LÄMM
 Kurzhaar HD-2
 VDH/BZB 45632

51017 MÄSKO VON GUTENREUTH

Rüde, Kurzhaar, egale Maske, breiter Stirnstreifen, breite Halskrause, zerrissener Mantel HD-0

51018 WALDORF VON GUTENREUTH

Rüde, Kurzhaar, egale Maske, breiter Stirnstreifen, schmale Halskrause, Mantel HD-0

51019 WITO VON GUTENREUTH

Rüde, Kurzhaar, egale Maske, Stirnstr. breit und unterbrochen, breite Halskrause, zerrissener Mantel

51020 WILSON VON GUTENREUTH

Rüde, Langhaar, egale Maske, breiter Stirnstreifen, breite Halskrause, zerrissener Mantel

51021 WOTHAN VON GUTENREUTH

Rüde, Langhaar, egale Maske, Stirnstr. breit und unterbrochen, breite Halskrause, Mantel

51022 WOTAN VON GUTENREUTH II

Rüde, Langhaar, egale Maske, breiter Stirnstreifen mit Punkt, re. breite, lks. schmale Halskrause, zerrissener Mantel

51023 WINNI VON GUTENREUTH

Hündin, Kurzhaar, egale Maske, breiter Stirnstreifen, breite Halskrause, zerrissener Mantel

51024 MENYON VON GUTENREUTH

Hündin, Kurzhaar, egale Maske, breiter Stirnstreifen, rechts schmale Halskrause, zerrissener Mantel

51025 MANJA VON GUTENREUTH

Hündin, Langhaar, egale Maske, breiter Stirnstreifen, breite Halskrause, zerrissener Mantel

B-WURF VON MALTERSTORP

Gew. am 03.05.99 geb. Weiblen: 0/1 eingetragten: 0/1 Inzucht: 3.91 %

Z: ROSWITHA BERTHOLD, BREMER STR. 68, 12623 BERLIN-MAHLSDORF

VATER: NIKLAUS VON GUTENREUTH
 Kurzhaar Dt./Dt.VDH-Champion HD-1

VV: SANDO VON GUTENREUTH
 Kurzhaar Int./Dt./Dt.VDH-Champion Wsg Esg Bsg Ksg HD-0

VM: FRANZI VON DEN DREI HELMEN
 Kurzhaar HD-1

MUTTER: JULE VON SCHÜMMERICH
 Langhaar HD-0

MV: PAUL VON WINGERT
 Langhaar Dt./Dt.VDH-Champion Esg Ksg'95 HD-1

MM: EYKE VON SCHÜMMERICH
 Langhaar Dt./Dt.VDH-Champion Ksg'98 HD-0

51026 BONNY-SUE VON MALTERSTORP
 Hündin, Kurzhaar, egale Maske, breiter Stirnstreifen, rechts breite Halskrause, zerrissener Mantel

B-WURF VOM OULUSEE

Gew. am 15.05.99 geb. Weiblen: 1/2 eingetragten: 0/2 Inzucht: 12.50 %

Z: ILONA UND FRANK SAGORSKI, GRUBE APFEL 7 B, 51429 BERGISCH-GLADBACH

VATER: ARAMIS VON GRANDE
 Langhaar Dt./Dt.VDH-Champion Bsg'99 HD-0

VV: IRONIMO VON GUTENREUTH
 Langhaar Dt./Dt.VDH-Champion Ksg'96 HD-0

VM: GINA VON SCHÜMMERICH
 Langhaar HD-0

MUTTER: NOELL VON SCHÜMMERICH
 Langhaar VDH-Europasgr'98 HD-1

MV: ISKO VON GUTENREUTH
 Langhaar HD-1

MM: GEORGA VON SCHÜMMERICH
 Kurzhaar HD-0

51027 BELLA VON OULUSEE

Hündin, Langhaar, egale Maske, breiter Stirnstreifen, rechts breite Halskrause, zerrissener Mantel

51028 BENJO-ANN VOM OULUSEE

Hündin, Langhaar, ohne Maske, breiter Stirnstreifen, breite Halskrause, zerrissener Mantel

R-WURF VOM ROGGENHOF

Gew. am 31.05.99 geb. Weiblen: 3/5 eingetragten: 3/4 Inzucht: .78 %

Z: CHRISTEL UND GÜNTHER THUN, , 24259 WROHE-WESTENSEE

VATER: LARS VOM ROGGENHOF
 DKK 1449/94 Langhaar HD-0

VV: SANKT-CARDIS IB
 Langhaar Dan.Champion HD-1

VM: FLEURETTE VOM GARTENMARKT
 Kurzhaar HD-2

MUTTER: FRANZI VOM WERRATAL
 Langhaar HD-0

MV: SANDO VON GUTENREUTH
 Kurzhaar Int./Dt./Dt.VDH-Champion Wsg Esg Bsg Ksg HD-0

MM: ELENA VOM WERRATAL
 Kurzhaar Dt./Dt.VDH-Champion Ksg'98 VDH-Europasgr'96 HD-1

51029 ROLANDO VOM ROGGENHOF

Rüde, Langhaar, egale Maske, breiter Stirnstreifen, schmale Halskrause, zerrissener Mantel

51030 RICO VOM ROGGENHOF

Rüde, Langhaar, lks. schmale, lks. breite Halskrause, zerrissener Mantel

51031 ROBBY VOM ROGGENHOF

Rüde, Langhaar, egale Maske, breiter Stirnstreifen, re. breite, lks. schmale Halskrause, Mantel

51032 RIA VOM ROGGENHOF

Hündin, Langhaar, egale Maske, breiter Stirnstreifen, breite Halskrause, zerrissener Mantel

51033 RENI VOM ROGGENHOF

Hündin, Langhaar, egale Maske, Stirnstreifen, Genickleck, Mantel

51034 RAIKA VOM ROGGENHOF

Hündin, Langhaar, egale Maske, breiter Stirnstreifen, breite Halskrause, zerrissener Mantel

51035 RIEKE VOM ROGGENHOF

Hündin, Langhaar, egale Maske, schmaler Stirnstreifen, schmale Halskrause, zerrissener Mantel

A-WURF VOM PAPPELGRUND

Gew. am 01.06.99 geb. Weiblen: 6/6 eingetragten: 6/6 Inzucht: 12.50 %

Z: BEATE UND RÜDIGER STIGEL, BAUERNSTEIDLUNG 8, 06179 ZSCHERBEN

VÄTER:	NEM-YRCO VOM PAPPELGRUND Langhaar HD-1	VDH/BZB 46305
VV:	YRCO VON DEN DREI HELMEN Langhaar HD-1	VDH/BZB 42978
VM:	FLORA VOM GÄRTENMARKT Kurzhaar HD-0	VDH/BZB 45060
MUTTER:	BONNY VOM PAPPELGRUND Langhaar HD-2	VDH/BZB 48120
MV:	FARO VOM GÄRTENMARKT Langhaar HD-0	VDH/BZB 45056
MM:	GLORIA VOM PAPPELGRUND Langhaar HD-2	VDH/BZB 45010
51036	ADONIS VOM PAPPELGRUND Rüde, Langhaar, egale Maske, Stirnstr: breit und unterbrochen, breite Halskrause, zerrissener Mantel	
51037	ALBIN VOM PAPPELGRUND Rüde, Langhaar, egale Maske, Stirnstr: breit und unterbrochen, breite Halskrause, zerrissener Mantel	
51038	ALFONS VOM PAPPELGRUND Rüde, Langhaar, egale Maske, Stirnstr: breit und unterbrochen, Halskrause, zerrissener Mantel	
51039	AMIGO VOM PAPPELGRUND Rüde, Langhaar, egale Maske, Stirnstr: breit und unterbrochen, Halskrause, zerrissener Mantel	
51040	ARTHOS VOM PAPPELGRUND Rüde, Langhaar, egale Maske, unterbrochener Stirnstreifen, Halskrause, zerrissener Mantel	
51041	AKKO VOM PAPPELGRUND Rüde, Langhaar, egale Maske, unterbrochener Stirnstreifen, Halskrause, zerrissener Mantel	
51042	ADELE VOM PAPPELGRUND Hündin, Langhaar, egale Maske, unterbrochener Stirnstreifen, rechts breite Halskrause, iks, unterbrochen, Mantel	
51043	ALICE VOM PAPPELGRUND Hündin, Langhaar, egale Maske, Stirnstreifen mit Punkt, breite Halskrause, zerrissener Mantel	
51044	AMANDA VOM PAPPELGRUND Hündin, Langhaar, egale Maske, unterbrochener Stirnstreifen, Halskrause, iks, unterbrochen, zerrissener Mantel	
51045	ALMA VOM PAPPELGRUND Hündin, Langhaar, egale Maske, unterbrochener Stirnstreifen, Halskrause, re. unterbrochen, zerrissener Mantel	
51046	APABELLA VOM PAPPELGRUND Hündin, Langhaar, egale Maske, Stirnstreifen, breite Halskrause, zerrissener Mantel	
51047	ATHENE VOM PAPPELGRUND Hündin, Langhaar, egale Maske, unterbrochener Stirnstreifen, breite Halskrause, zerrissener Mantel	
=====		
B-WURF VOM PAPPELGRUND		
Gew. am 03.06.99 geb. Weipen: 3/4 eingetragen: 3/3		
Z:	BEATE UND RÜDIGER STICKEL, BAUFERNSTIEDLUNG 8, 06179 ZSCHEERBEN	
VÄTER:	WINCENT VOM PAPPELGRUND Langhaar HD-2	VDH/BZB 47335
VV:	FALCO VOM IRMENGURND Kurzhaar HD-2	VDH/BZB 43933
VM:	CINDY VOM DORRBERG Langhaar HD-0	VKSK 2066
MUTTER:	DEBBY VOM PAPPELGRUND Langhaar HD-2	VDH/BZB 48150
MV:	ELVIS ZUM ST. KILLIAN Kurzhaar HD-0	VDH/BZB 46215
MM:	NORA VOM PAPPELGRUND Kurzhaar HD-1	VDH/BZB 46308
=====		
X-WURF VON GEUTENREUTH		
Gew. am 07.06.99 geb. Weipen: 3/6 eingetragen: 2/5 Inzucht: 2,34 %		
Z:	REINHOLD WELSCH, GEUTENREUTH 19, 96260 WEISMÄIN	
VÄTER:	EMIR LOI 186199 Langhaar Dt./Dt.VDH-Champion K5g 99 VDH-Europasgr 98 HD-1	VDH/BZB 50050
VV:	PARSIFAL HD-0	LOI 126419
VM:	BEATRICE HD-0	LOI 146514
51048	BADY VOM PAPPELGRUND Rüde, Langhaar, egale Maske, unterbrochener Stirnstreifen, Halskrause, iks, unterbrochen, Mantel	
51049	BÄRRI VOM PAPPELGRUND Rüde, Langhaar, egale Maske, unterbrochener Stirnstreifen, Genickteck, Mantel	
51050	BELL VOM PAPPELGRUND Rüde, Langhaar, egale Maske, unterbrochener Stirnstreifen, Halskrause, iks, unterbrochen, Mantel	
51051	BAFFY VOM PAPPELGRUND Hündin, Langhaar, egale Maske, unterbrochener Stirnstreifen, Halskrause, iks, unterbrochen, Mantel	
51052	BAIKA VOM PAPPELGRUND Hündin, Langhaar, egale Maske, breiter Stirnstreifen mit Punkt, Halskrause, zerrissener Mantel	
=====		
N-WURF VOM CELLER SCHLOSS		
Gew. am 07.06.99 geb. Weipen: 3/2 eingetragen: 2/0 Inzucht: 3,13 %		
Z:	GERTRUD & WALTER KLEINSCHMIDT, BURGSTR. 3, 37136 WÄKE	
VÄTER:	DON VOM CELLER SCHLOSS Langhaar HD-0	VDH/BZB 47801
VV:	GERRY VOM HELLENSTEIN Langhaar Int.Champion HD-1	VDH/BZB 44486
VM:	USCHI VOM CELLER SCHLOSS Langhaar HD-0	VDH/BZB 44752
MUTTER:	RENI VON ST.FLORIAN Langhaar Dt./Dt.VDH-Champion HD-2	VDH/BZB 47556
MV:	VIKTOR VOM CELLER SCHLOSS Langhaar Dt.Champion B5g 95 VDH-Europasgr 95 HD-2	VDH/BZB 45433
MM:	QUEENY VON ST.FLORIAN Kurzhaar HD-0	VDH/BZB 45842
51057	NICK VOM CELLER SCHLOSS Rüde, Langhaar, egale Maske, schmaler Stirnstreifen, schmale Halskrause, Mantel	
51058	NICKO VOM CELLER SCHLOSS Rüde, Langhaar, egale Maske, Stirnstreifen, rechts schmale Halskrause, Mantel	
=====		
M-WURF VOM CELLER SCHLOSS		
Gew. am 04.06.99 geb. Weipen: 3/0 eingetragen: 3/0		
Z:	GERTRUD & WALTER KLEINSCHMIDT, BURGSTR. 3, 37136 WÄKE	
VÄTER:	EMIR LOI 186199 Langhaar Dt./Dt.VDH-Champion K5g 99 VDH-Europasgr 98 HD-1	VDH/BZB 50050
VV:	PARSIFAL HD-0	LOI 126419
VM:	BEATRICE HD-0	LOI 146514
MUTTER:	BIENA VOM CELLER SCHLOSS Langhaar Dt./Dt.VDH-Champion VDH-Europasgr 96 HD-0	VDH/BZB 47295
MV:	WOTAN VOM CELLER SCHLOSS Kurzhaar HD-0	VDH/BZB 45623
MM:	DORLE VOM GÄRTENMARKT Langhaar Dt./VDH-Dt.VDH-Champion B5g HD-0	VDH/BZB 43225
51054	MALTE VOM CELLER SCHLOSS Rüde, Langhaar, egale Maske, breiter Stirnstreifen, breite Halskrause, zerrissener Mantel	
51055	MARLO VOM CELLER SCHLOSS Rüde, Langhaar, egale Maske, breiter Stirnstreifen, breite Halskrause, zerrissener Mantel	
51056	MORRIS VOM CELLER SCHLOSS Rüde, Langhaar, egale Maske, schmaler Stirnstreifen mit Punkt, breite Halskrause, Mantel	
51053	BAMBI VOM PAPPELGRUND Hündin, Langhaar, egale Maske, unterbrochener Stirnstreifen, Halskrause, Mantel	

51053	BAMBI VOM PAPPELGRUND Hündin, Langhaar, egale Maske, unterbrochener Stirnstreifen, Halskrause, Mantel	
=====		
M-WURF VOM CELLER SCHLOSS		
Gew. am 04.06.99 geb. Weipen: 3/0 eingetragen: 3/0		
Z:	GERTRUD & WALTER KLEINSCHMIDT, BURGSTR. 3, 37136 WÄKE	
VÄTER:	EMIR LOI 186199 Langhaar Dt./Dt.VDH-Champion K5g 99 VDH-Europasgr 98 HD-1	VDH/BZB 50050
VV:	PARSIFAL HD-0	LOI 126419
VM:	BEATRICE HD-0	LOI 146514
MUTTER:	BIENA VOM CELLER SCHLOSS Langhaar Dt./Dt.VDH-Champion VDH-Europasgr 96 HD-0	VDH/BZB 47295
MV:	WOTAN VOM CELLER SCHLOSS Kurzhaar HD-0	VDH/BZB 45623
MM:	DORLE VOM GÄRTENMARKT Langhaar Dt./VDH-Dt.VDH-Champion B5g HD-0	VDH/BZB 43225
51054	MALTE VOM CELLER SCHLOSS Rüde, Langhaar, egale Maske, breiter Stirnstreifen, breite Halskrause, zerrissener Mantel	
51055	MARLO VOM CELLER SCHLOSS Rüde, Langhaar, egale Maske, breiter Stirnstreifen, breite Halskrause, zerrissener Mantel	
51056	MORRIS VOM CELLER SCHLOSS Rüde, Langhaar, egale Maske, schmaler Stirnstreifen mit Punkt, breite Halskrause, Mantel	
=====		
N-WURF VOM CELLER SCHLOSS		
Gew. am 07.06.99 geb. Weipen: 3/2 eingetragen: 2/0 Inzucht: 3,13 %		
Z:	GERTRUD & WALTER KLEINSCHMIDT, BURGSTR. 3, 37136 WÄKE	
VÄTER:	DON VOM CELLER SCHLOSS Langhaar HD-0	VDH/BZB 47801
VV:	GERRY VOM HELLENSTEIN Langhaar Int.Champion HD-1	VDH/BZB 44486
VM:	USCHI VOM CELLER SCHLOSS Langhaar HD-0	VDH/BZB 44752
MUTTER:	RENI VON ST.FLORIAN Langhaar Dt./Dt.VDH-Champion HD-2	VDH/BZB 47556
MV:	VIKTOR VOM CELLER SCHLOSS Langhaar Dt.Champion B5g 95 VDH-Europasgr 95 HD-2	VDH/BZB 45433
MM:	QUEENY VON ST.FLORIAN Kurzhaar HD-0	VDH/BZB 45842
51057	NICK VOM CELLER SCHLOSS Rüde, Langhaar, egale Maske, schmaler Stirnstreifen, schmale Halskrause, Mantel	
51058	NICKO VOM CELLER SCHLOSS Rüde, Langhaar, egale Maske, Stirnstreifen, rechts schmale Halskrause, Mantel	
=====		
X-WURF VON GEUTENREUTH		
Gew. am 07.06.99 geb. Weipen: 3/6 eingetragen: 2/5 Inzucht: 2,34 %		
Z:	REINHOLD WELSCH, GEUTENREUTH 19, 96260 WEISMÄIN	
VÄTER:	EMIR LOI 186199 Langhaar Dt./Dt.VDH-Champion K5g 99 VDH-Europasgr 98 HD-1	VDH/BZB 50050
VV:	PARSIFAL HD-0	LOI 126419
VM:	BEATRICE HD-0	LOI 146514

MUTTER:	IRMA VON GEUTENREUTH Kurzhaar HD-1	VDH/BZB 48953
MV:	MARTE II DEL SOCCORSO Langhaar Int.Champion Wsg Ksg HD-0	LOI 104537
MM:	HUMMEL VON DEN DREI HELMEN Kurzhaar Dt.Champion Wsg HD-2	VDH/BZB 45347
51059	XANDO VON GEUTENREUTH II Rüde, Kurzhaar, egale Maske, breiter Stirnstreifen, breite Halskrause, Mantel	
51060	XANDOR VON GEUTENREUTH Rüde, Langhaar, egale Maske, breiter Stirnstreifen, links schmale Halskrause, zerrissener Mantel	
51061	XIRA VON GEUTENREUTH II Hündin, Kurzhaar, egale Maske, Stirnstr. breit und unterbrochen, links schmale Halskrause, Mantel	
51062	XENA-LILOONA VON GEUTENREUTH Hündin, Kurzhaar, egale Maske, Stirnstr. breit und unterbrochen, links schmale Halskrause, Mantel	
51063	XANTHIA VON GEUTENREUTH Hündin, Kurzhaar, egale Maske, breiter Stirnstreifen, breite Halskrause, zerrissener Mantel	
51064	XENIA VON GEUTENREUTH II Hündin, Kurzhaar, egale Maske, breiter Stirnstreifen mit Punkt, breite Halskrause, zerrissener Mantel	
51065	XERINA VON GEUTENREUTH Hündin, Langhaar, unegale Maske, breiter Stirnstreifen, breite Halskrause, zerrissener Mantel	
=====		
U-WURF VON SCHÜMMERICH		
Gew. am 18.06.99 geb.Welpen:3/11 eingetragten:3/9 Inzucht: 1,56 %		
Z: RENATE SCHAFFELD, ZUR HEIDE 17, 51789 LINDLAR		
VATER:	HERMANN VON WINGERT Langhaar Dt.Champion Ksg 98 VDH-Europasgr 99 HD-0	VDH/BZB 48728
MV:	ROY VON DEN NIEDERWIESEN Langhaar HD-0	
VM:	WINA VON WINGERT Langhaar HD-1	VDH/BZB 47063
MUTTER:	GEORGA VON SCHÜMMERICH Kurzhaar HD-0	VDH/BZB 46563
MV:	HEIN VON VERLER SEE Langhaar HD-1	VDH/BZB 44045
MM:	CONNY VON TABLICK Kurzhaar Bsg HD-2	VDH/BZB 43172
=====		
51066	UNCLE CUJO VON SCHÜMMERICH Rüde, Kurzhaar, egale Maske, breiter Stirnstreifen, schmale Halskrause, Mantel	
51067	ULISSE VON SCHÜMMERICH Rüde, Langhaar, egale Maske, schmaler Stirnstreifen, links schmale Halskrause, Mantel	
51068	URCAN VON SCHÜMMERICH Rüde, Langhaar, egale Maske, Stirnstr. breit und unterbrochen, breite Halskrause, Mantel	
51069	UTA VON SCHÜMMERICH Hündin, Kurzhaar, egale Maske, schmaler Stirnstreifen, Genickleck, Mantel	
51070	UNETTE VON SCHÜMMERICH Hündin, Kurzhaar, egale Maske, breiter Stirnstreifen, breite Halskrause, zerrissener Mantel	
51071	URIAH VON SCHÜMMERICH Hündin, Kurzhaar, egale Maske, kurzer, schmaler Stirnstreifen, links schmale Halskrause, Mantel	
51072	ULJANA VON SCHÜMMERICH Hündin, Kurzhaar, egale Maske, schmaler Stirnstreifen, schmale Halskrause, Mantel	
51073	JENEA VON SCHÜMMERICH Hündin, Kurzhaar, egale Maske, schmaler Stirnstreifen, schmale Halskrause, Mantel	
51074	UNIQUE VON SCHÜMMERICH Hündin, Kurzhaar, egale Maske, breiter Stirnstreifen, breite Halskrause, zerrissener Mantel	
51075	URANIA VON SCHÜMMERICH Hündin, Kurzhaar, egale Maske, breiter Stirnstreifen, breite Halskrause, zerrissener Mantel	
51076	ULLI-BÄRBEL VON SCHÜMMERICH Hündin, Langhaar, egale Maske, Stirnstr. breit und unterbrochen, rechts schmale Halskrause, Mantel	
51077	U. VON SCHÜMMERICH Hündin, (Verendel)	

=====		
Z-WURF VON DER SCHWARZMÜHLE		
Gew. am 19.06.99 geb.Welpen:4/4 eingetragten:4/4 Inzucht: 78 %		
Z: KARL-GEORG WOLLENHAUPT, SCHWARZMÜHLENSTR. 50, 45883 GELSENKIRCHEN		
VATER:	BALU VON DER GÖRITZE Langhaar HD-1	VDH/BZB 46511
MV:	PUMA VOM FUGERHOF OhZB 1634 Kurzhaar Int./Dt./VDH-Champion Esg Bsg Ksg HD-1	VDH/BZB 44367
VM:	QUEXI VON GEUTENREUTH Langhaar Int./Dt./VDH-Champion Esg Bsg Ksg HD-1	VDH/BZB 44196
MUTTER:	MARRY VON DER STADT DES PFERDES Langhaar HD-1	VDH/BZB 46172
MV:	IGOR VON DER STADT DES PFERDES Kurzhaar HD-0	VDH/BZB 43017
MM:	HALLA VON DER STADT DES PFERDES Langhaar HD-1	VDH/BZB 43014
51078	ZOLTAN VON DER SCHWARZMÜHLE Rüde, Langhaar, egale Maske, breiter Stirnstreifen mit Punkt, breite Halskrause, zerrissener Mantel	
51079	ZASAR VON DER SCHWARZMÜHLE Rüde, Langhaar, egale Maske, schmaler Stirnstreifen, schmale Halskrause, Mantel	
51080	ZORRO VON DER SCHWARZMÜHLE Rüde, Langhaar, egale Maske, breiter Stirnstreifen, schmale Halskrause, Mantel	
51081	ZANDO VON DER SCHWARZMÜHLE Rüde, Langhaar, egale Maske, breiter Stirnstreifen, breite Halskrause, zerrissener Mantel	
51082	ZENIA VON DER SCHWARZMÜHLE Hündin, Langhaar, egale Maske, schmaler Stirnstreifen, schmale Halskrause, Mantel	
51083	ZORA VON DER SCHWARZMÜHLE Hündin, Langhaar, egale Maske, schmaler Stirnstreifen, schmale Halskrause, Mantel	
51084	ZARAH VON DER SCHWARZMÜHLE Hündin, Langhaar, egale Maske, breiter Stirnstreifen, breite Halskrause, zerrissener Mantel	
51085	ZINDY VON DER SCHWARZMÜHLE Hündin, Langhaar, egale Maske, breiter Stirnstreifen, schmale Halskrause, Mantel	
=====		
C-WURF VON HANNSHOFF		
Gew. am 21.06.99 geb.Welpen:2/2 eingetragten:2/1		
Z: INGE SCHWARZ, DORFSTR. 8, 21261 WELLE-KAMPEN		
VATER:	ASBJÖRN Langhaar Dan.Champion HD-1	DKK 05868/92
MV:	KONGEVAENS DINO Langhaar Int./Dan.Champion HD-0	DKK 01872/89
VM:	THORA Kurzhaar	DKK 28053/88
MUTTER:	FRANZI VOM LÖWENHOF Langhaar HD-1	VDH/BZB 47495
MV:	AKY VOM BREITENSTEIN Langhaar HD-1	VDH/BZB 44322
MM:	ANGIE VON DER PLASSENBURG Langhaar HD-1	VDH/BZB 44100
51086	CARLOS VOM HANNSHOFF Rüde, Langhaar, egale Maske, Stirnstr. schmal und unterbrochen, re. schmale, lks. breite Halskrause, Mantel	
51087	CHARLIE VOM HANNSHOFF Rüde, Langhaar, egale Maske, Stirnstr. schmal und unterbrochen, schmale Halskrause, Mantel	
51088	CARLA VOM HANNSHOFF Hündin, Langhaar, egale Maske, schmaler Stirnstreifen, re. schmale, lks. breite Halskrause, Mantel	

J-WURF VOM BARONENSCHLOSS

Z: GERHARD UND MARIANNE MAYER, HINTERGÄRTEN 48, 73035 GÖPPINGEN-BEZGENRIET
Gew. am 30.06.99 geb Weipen:6/2 eingetragten:6/1 Inzucht: 6.25 %

VATER: ODIN VOM BARONENSCHLOSS
Kurzhaar Dt.Champion HD-0

VV: WOTAN VOM BARONENSCHLOSS
Langhaar HD-0

VM: XENIA VOM BARONENSCHLOSS
Kurzhaar HD-2

MUTTER: IRIS VOM BARONENSCHLOSS
Langhaar HD-0

MV: GRISO DEL SOCCORSO
Langhaar HD-0

MM: ANDRA VOM BARONENSCHLOSS
Langhaar HD-0

51089 JOE VOM BARONENSCHLOSS
Rüde, Kurzhaar, egale Maske, breiter Stirnstreifen mit Punkt, breite Halskrause, zerrissener Mantel

51090 JURY VOM BARONENSCHLOSS
Rüde, Kurzhaar, egale Maske, breiter Stirnstreifen, breite Halskrause, zerrissener Mantel

51091 JASSIR VOM BARONENSCHLOSS
Rüde, Kurzhaar, egale Maske, schmaler Stirnstreifen, breite Halskrause, zerrissener Mantel

51092 JOSEF VOM BARONENSCHLOSS
Rüde, Kurzhaar, egale Maske, breiter Stirnstreifen mit Punkt, schmale Halskrause, Mantel

51093 JORDAN VOM BARONENSCHLOSS
Rüde, Kurzhaar, egale Maske, breiter Stirnstreifen, schmale Halskrause, zerrissener Mantel

51094 JAKOB VOM BARONENSCHLOSS
Rüde, Langhaar, egale Maske, Stimstr: schmal und unterbrochen, schmale Halskrause, zerrissener Mantel

51095 JUDI VOM BARONENSCHLOSS
Hündin, Langhaar, egale Maske, schmaler Stirnstreifen, rechts schmale Halskrause, Mantel

A-WURF VOM FASANENWAPPEN

Z: BERND FASSNACHT, IM GRÜNEN WINKEL 3, 72401 BAD IMNÄU
Gew. am 12.06.99 geb Weipen:5/4 eingetragten:4/4 Inzucht: 1.56 %

VATER: HEKTOR VOM DER PRIMSTADT
Langhaar HD-0

VV: JANNICK VON DEN DREI HELMEN
Kurzhaar Int/Dt/VdH-Champion Bsg 95 Ksg 95 VdH-Europasgr 96 HD-1

VM: QUINDA VOM GEUTENREUTH
Langhaar Dt/Dt/VdH-Champion VdH-Europasgr 97 HD-2

MUTTER: ANCA VOM GRANDE
Langhaar HD-1

MV: IRONIMO VOM GEUTENREUTH
Langhaar Dt/Dt/VdH-Champion Ksg 96 HD-0

MM: GINA VON SCHÜMMERICH
Langhaar HD-0

51096 ARTUS VOM FASANENWAPPEN
Rüde, Langhaar, egale Maske, breiter Stirnstreifen, re. breite, lks. schmale Halskrause, zerrissener Mantel

51097 ATHOS VOM FASANENWAPPEN
Rüde, Langhaar, egale Maske, breiter Stirnstreifen mit Punkt, breite Halskrause, zerrissener Mantel

51098 AMOR VOM FASANENWAPPEN
Rüde, Langhaar, unegale Maske, breiter Stirnstreifen, breite Halskrause, zerrissener Mantel

51099 APOLLO VOM FASANENWAPPEN
Rüde, Langhaar, egale Maske, schmaler Stirnstreifen mit Punkt, schmale Halskrause, zerrissener Mantel

51100 ATHENE VOM FASANENWAPPEN
Hündin, Langhaar, egale Maske, breiter Stirnstreifen, schmale Halskrause, zerrissener Mantel

51101 ASVA VOM FASANENWAPPEN
Hündin, Langhaar, egale Maske, breiter Stirnstreifen, schmale Halskrause, zerrissener Mantel

N-WURF VOM WERRATAL

Z: FRIEDEMANN & FRANZISKA STEIN, BERNHARDSHALLERSTR. 8, 36433 LEIMBACH
Gew. am 25.06.99 geb Weipen:2/7 eingetragten:0/3

VATER: EMIR
LOI 186199 Langhaar Dt/Dt/VdH-Champion Ksg 99 VdH-Europasgr 98 HD-1

VV: PARSIFAL
HD-0

VM: BEATRICE
HD-0

MUTTER: ELENA VOM WERRATAL
Kurzhaar Dt/Dt/VdH-Champion Ksg 98 VdH-Europasgr 96 HD-1

MV: ARNE VOM SCHÜMMERICH
Kurzhaar HD-0

MM: MONI VOM WINGERT
Kurzhaar HD-2

51104 NICOLETTE VOM WERRATAL
Hündin, Kurzhaar, egale Maske, breiter Stirnstreifen, breite Halskrause, zerrissener Mantel

51105 NORA VOM WERRATAL
Hündin, Langhaar, unegale Maske, schmaler Stirnstreifen, schmale Halskrause, Mantel

51106 NOVA VOM WERRATAL
Hündin, Kurzhaar, egale Maske, schmaler Stirnstreifen, schmale Halskrause, zerrissener Mantel

A-WURF VON DER SCHWARZMÜHLE

Z: KARL-GEORG WOLLENHAUPT, SCHWARZMÜHLESTR. 50, 45883 GELSENKIRCHEN
Gew. am 28.06.99 geb Weipen:4/4 eingetragten:4/3

VATER: BALU VON DER GÖRITZE
Langhaar HD-1

VV: PUMA VOM FUGERHOF
OHZB 1634 Kurzhaar Int/Dt/VdH-Champion Esg Bsg Ksg HD-1

VM: QUEXI VON GEUTENREUTH
Langhaar Int/Dt/VdH-Champion Esg Bsg Ksg HD-1

MUTTER: MARA VON DER SCHWARZMÜHLE
Langhaar HD-1

MV: OLAF VON ST.FLORIAN
Langhaar HD-0

MM: MARRY VON DER STADT DES PFERDES
Langhaar HD-1

51107 AXEL VON DER SCHWARZMÜHLE
Rüde, Langhaar, unegale Maske, schmaler Stirnstreifen, breite Halskrause, zerrissener Mantel

51108 ARNO VON DER SCHWARZMÜHLE
Rüde, Langhaar, egale Maske, breiter Stirnstreifen, breite Halskrause, zerrissener Mantel

51109 ALF VON DER SCHWARZMÜHLE
Rüde, Langhaar, unegale Maske, breiter Stirnstreifen, breite Halskrause, zerrissener Mantel

51110 ARTAX VON DER SCHWARZMÜHLE
Rüde, Langhaar, unegale Maske, breiter Stirnstreifen, breite Halskrause, zerrissener Mantel

51111 ALMA VON DER SCHWARZMÜHLE
Hündin, Langhaar, unegale Maske, breiter Stirnstreifen, breite Halskrause, zerrissener Mantel

51112 ANGIE VON DER SCHWARZMÜHLE
Hündin, Langhaar, egale Maske, breiter Stirnstreifen, breite Halskrause, zerrissener Mantel

51113 ALINA VON DER SCHWARZMÜHLE
Hündin, Langhaar, egale Maske, schmaler Stirnstreifen, Genickleck, Mantel

51102 ARTEMIS VOM FASANENWAPPEN
Hündin, Langhaar, egale Maske, breiter Stirnstreifen mit Punkt, schmale Halskrause, zerrissener Mantel

51103 ANIGEL VOM FASANENWAPPEN
Hündin, Langhaar, egale Maske, breiter Stirnstreifen mit Punkt, breite Halskrause, zerrissener Mantel

VATER: EMIR
LOI 186199 Langhaar Dt/Dt/VdH-Champion Ksg 99 VdH-Europasgr 98 HD-1

VV: PARSIFAL
HD-0

VM: BEATRICE
HD-0

MUTTER: IRIS VOM BARONENSCHLOSS
Langhaar HD-0

MV: GRISO DEL SOCCORSO
Langhaar HD-0

MM: ANDRA VOM BARONENSCHLOSS
Langhaar HD-0

51089 JOE VOM BARONENSCHLOSS
Rüde, Kurzhaar, egale Maske, breiter Stirnstreifen mit Punkt, breite Halskrause, zerrissener Mantel

51090 JURY VOM BARONENSCHLOSS
Rüde, Kurzhaar, egale Maske, breiter Stirnstreifen, schmale Halskrause, zerrissener Mantel

51091 JASSIR VOM BARONENSCHLOSS
Rüde, Kurzhaar, egale Maske, schmaler Stirnstreifen, breite Halskrause, zerrissener Mantel

51092 JOSEF VOM BARONENSCHLOSS
Rüde, Kurzhaar, egale Maske, breiter Stirnstreifen mit Punkt, schmale Halskrause, Mantel

51093 JORDAN VOM BARONENSCHLOSS
Rüde, Kurzhaar, egale Maske, breiter Stirnstreifen, schmale Halskrause, zerrissener Mantel

51094 JAKOB VOM BARONENSCHLOSS
Rüde, Langhaar, egale Maske, Stimstr: schmal und unterbrochen, schmale Halskrause, zerrissener Mantel

51095 JUDI VOM BARONENSCHLOSS
Hündin, Langhaar, egale Maske, schmaler Stirnstreifen, rechts schmale Halskrause, Mantel

A-WURF VON DER SCHWARZMÜHLE

Z: KARL-GEORG WOLLENHAUPT, SCHWARZMÜHLESTR. 50, 45883 GELSENKIRCHEN
Gew. am 28.06.99 geb Weipen:4/4 eingetragten:4/3

VATER: BALU VON DER GÖRITZE
Langhaar HD-1

VV: PUMA VOM FUGERHOF
OHZB 1634 Kurzhaar Int/Dt/VdH-Champion Esg Bsg Ksg HD-1

VM: QUEXI VON GEUTENREUTH
Langhaar Int/Dt/VdH-Champion Esg Bsg Ksg HD-1

MUTTER: MARA VON DER SCHWARZMÜHLE
Langhaar HD-1

MV: OLAF VON ST.FLORIAN
Langhaar HD-0

MM: MARRY VON DER STADT DES PFERDES
Langhaar HD-1

51107 AXEL VON DER SCHWARZMÜHLE
Rüde, Langhaar, unegale Maske, schmaler Stirnstreifen, breite Halskrause, zerrissener Mantel

51108 ARNO VON DER SCHWARZMÜHLE
Rüde, Langhaar, egale Maske, breiter Stirnstreifen, breite Halskrause, zerrissener Mantel

51109 ALF VON DER SCHWARZMÜHLE
Rüde, Langhaar, unegale Maske, breiter Stirnstreifen, breite Halskrause, zerrissener Mantel

51110 ARTAX VON DER SCHWARZMÜHLE
Rüde, Langhaar, unegale Maske, breiter Stirnstreifen, breite Halskrause, zerrissener Mantel

51111 ALMA VON DER SCHWARZMÜHLE
Hündin, Langhaar, unegale Maske, breiter Stirnstreifen, breite Halskrause, zerrissener Mantel

51112 ANGIE VON DER SCHWARZMÜHLE
Hündin, Langhaar, egale Maske, breiter Stirnstreifen, breite Halskrause, zerrissener Mantel

51113 ALINA VON DER SCHWARZMÜHLE
Hündin, Langhaar, egale Maske, schmaler Stirnstreifen, Genickleck, Mantel

A-WURF UNTER DEN WEIDEN

Gew. am 29.06.99 geb. Weipen: 7/5 eingetragen: 2/2

Z: KLAUS STRÄDTER, UNTERWEIDEN 164, 47918 TÖNISVORST

VÄTER: BALU VON DER GÖRITZE Langhaar HD-1

VV: PUMA VOM FUGERHOF int./D./Dt./VDH-Champion Esg Bsg Ksg HD-1

VM: QUEXI VON GEUTENREUTH Langhaar int./D./Dt./VDH-Champion Esg Bsg Ksg HD-1

MUTTER: PAULA VON DER SCHWARZMÜHLE Langhaar HD-0

MV: OLAF VON ST. FLORIAN Langhaar HD-0

MM: MARRY VON DER STADT DES PFERDES Langhaar HD-1

51114 ANTON UNTER DEN WEIDEN Rüde, Langhaar, egale Maske, Stirnstr. schmal und unterbrochen, schmale Halskrause, Mantel

51115 ALF UNTER DEN WEIDEN Rüde, Langhaar, egale Maske, Stirnstr. schmal und unterbrochen, schmale Halskrause, Mantel

51116 ANNA UNTER DEN WEIDEN Hündin, Langhaar, egale Maske, schmaler Stirnstreifen, schmale Halskrause, Mantel

51117 ALMA UNTER DEN WEIDEN Hündin, Langhaar, egale Maske, schmaler Stirnstreifen, breite Halskrause, Mantel

C-WURF VOM PAPPELGRUND

Gew. am 30.06.99 geb. Weipen: 4/11 eingetragen: 2/6

Z: BEATE UND RÜDIGER STICKEL, BAUERNSIEDLUNG 8, 06179 ZSCHERBEN

VÄTER: WINCENT VOM PAPPELGRUND Langhaar HD-2

VV: FALCO VOM IRMENGUND Langhaar HD-2

VM: CINDY VOM DÖRBERG Langhaar HD-0

MUTTER: HEIDI VOM PAPPELGRUND Kurzhaar HD-0

MV: ENZO ZUM ST. KLITIAN Kurzhaar HD-0

MM: NANCY VOM PAPPELGRUND Kurzhaar HD-1

51118 CATINKA VOM PAPPELGRUND Hündin, Kurzhaar, egale Maske, Stirnstreifen mit Punkt, Halskrause, ks. unterbrochen, Mantel

51119 C. VOM PAPPELGRUND Rüde, (eingegangen)

51120 GHARELL VOM PAPPELGRUND Rüde, Kurzhaar, egale Maske, Stirnstreifen mit Punkt, Halskrause, zerrissener Mantel

51121 COSIMA VOM PAPPELGRUND Hündin, Kurzhaar, egale Maske, unterbrochener Stirnstreifen, Halskrause, Mantel

51122 CORINNA VOM PAPPELGRUND Hündin, Kurzhaar, egale Maske, breiter Stirnstreifen, breite Halskrause, zerrissener Mantel

51123 C. VOM PAPPELGRUND Hündin, (eingegangen)

51124 C. VOM PAPPELGRUND Hündin, (eingegangen)

51125 C. VOM PAPPELGRUND Hündin, (eingegangen)

B-WURF VON DER DRÖH

Gew. am 18.07.99 geb. Weipen: 5/4 eingetragen: 3/4 Inzucht: 7,81 %

Z: PETER BRIESKORN U. SABINE GIESE, UNTERE HEINTZMANNSTR. 37, 44801 BOCHUM

VÄTER: EMIR LOI 186199 Langhaar Dt./Dt./VDH-Champion Ksg 99 VDH-Europasgr 98 HD-1

VV: PARSIFAL HD-0

VM: BEATRICE HD-0

MUTTER: ALPHA VOM RHEINISCHEN HOF Langhaar HD-0

MV: KLYSNER LAIKO DKK 14049/92 Langhaar Dt.Champion HD-0

MM: ANJA VOM BISMARKTURM Langhaar HD-1

51126 BRUNDO VON DER DRÖH Rüde, Langhaar, egale Maske, breiter Stirnstreifen, breite Halskrause, Mantel

51127 BRUNO VON DER DRÖH Rüde, Langhaar, egale Maske, breiter Stirnstreifen, schmale Halskrause, Mantel

51128 BORIS VON DER DRÖH Rüde, Langhaar, egale Maske, breiter Stirnstreifen, schmale Halskrause, Mantel

51129 BIENE VON DER DRÖH Hündin, Langhaar, egale Maske, breiter Stirnstreifen, breite Halskrause, zerrissener Mantel

51130 BERTHA VON DER DRÖH II Hündin, Langhaar, egale Maske, breiter Stirnstreifen, schmale Halskrause, zerrissener Mantel

51131 BIBBI VON DER DRÖH Hündin, Langhaar, egale Maske, breiter Stirnstreifen, schmale Halskrause, zerrissener Mantel

51132 B. VON DER DRÖH Hündin, (eingegangen) Langhaar

H-WURF VON DER SANDPERLE

Gew. am 15.07.99 geb. Weipen: 5/5 eingetragen: 4/4 Inzucht: 7,8 %

Z: KLAUS LÜDECKE, WÖRMLITZER STR. 3, 39291 SCHERMEN

VÄTER: ARAMIS VON GRANDE Langhaar Dt./Dt./VDH-Champion Bsg 99 HD-0

VV: IRONIMO VON GEUTENREUTH Langhaar Dt./Dt./VDH-Champion Ksg 96 HD-0

VM: GINA VON SCHÜMMERICH Langhaar HD-0

MUTTER: CINDY VON DER SANDPERLE Langhaar HD-2

MV: TITAN VOM STEINTOR Kurzhaar HD-1

MM: ASJA VOM FIEDLERHAUS Langhaar HD-1

51133 HANIBALL VON DER SANDPERLE Rüde, Langhaar, egale Maske, Stirnstr. breit und unterbrochen, links schmale Halskrause, Genckleck, Mantel

51134 HEKTOR VON DER SANDPERLE Rüde, Langhaar, egale Maske, unterbrochener Stirnstreifen, breite Halskrause, zerrissener Mantel

51135 HERMES VON DER SANDPERLE Rüde, Langhaar, egale Maske, unterbrochener Stirnstreifen, breite Halskrause, zerrissener Mantel

51136 HORATIO VON DER SANDPERLE Rüde, Langhaar, egale Maske, Stirnstr. schmal und unterbrochen, breite Halskrause, Mantel

51137 HANNI VON DER SANDPERLE Hündin, Langhaar, egale Maske, unterbrochener Stirnstreifen, breite Halskrause, zerrissener Mantel

51138 HEIDI VON DER SANDPERLE Hündin, Langhaar, egale Maske, unterbrochener Stirnstreifen, breite Halskrause, zerrissener Mantel

51139 HELENA VON DER SANDPERLE
Hündin, Langhaar, egale Maske, unterbrochener Stirnstreifen, breite Halskrause, zerrissener Mantel

51140 HERZ-DAME VON DER SANDPERLE
Hündin, Langhaar, egale Maske, Stirnstreifen mit Punkt, breite Halskrause, zerrissener Mantel

H-WURF VOM FINDLINGHOF

Z: HANS-HERMANN BRÜNJES, AM LINTTEL 94, 27432 BREMERVÖRDE
Gew. am 25.07.99 geb. Weipen:4/6 eingetragen:2/6 Inzucht: .78 %

VATER: JAGO V. GNDÖ
SHSB 518460 Langhaar HD-1
VHD/BZB 48287

MUTTER: BLANCA VOM FINDLINGSHOF
Langhaar HD-1
VHD/BZB 47605

MV: AKY VOM BREITENSTEIN
Langhaar HD-1
VHD/BZB 44322

MM: BONITA VOM LÖMENHOF
Langhaar HD-2
VHD/BZB 45179

51141 HASSO VOM FINDLINGHOF
Rüde, Langhaar, egale Maske, breiter Stirnstreifen, Halskrause, zerrissener Mantel

51142 HECTOR VOM FINDLINGHOF
Rüde, Langhaar, egale Maske, breiter Stirnstreifen, breite Halskrause, zerrissener Mantel

51143 HEIDI VOM FINDLINGHOF
Hündin, Langhaar, egale Maske, breiter Stirnstreifen, breite Halskrause, zerrissener Mantel

51144 HEXE VOM FINDLINGHOF
Hündin, Langhaar, egale Maske, breiter Stirnstreifen, breite Halskrause, zerrissener Mantel

51145 HANNA VOM FINDLINGHOF
Hündin, Langhaar, egale Maske, breiter Stirnstreifen, breite Halskrause, zerrissener Mantel

51146 HELLA VOM FINDLINGHOF
Hündin, Langhaar, egale Maske, breiter Stirnstreifen, breite Halskrause, Platten

51147 HADA VOM FINDLINGHOF
Hündin, Langhaar, egale Maske, Stirnstreifen, schmale Halskrause, zerrissener Mantel

51148 HOSIA VOM FINDLINGHOF
Hündin, Langhaar, egale Maske, Stirnstreifen mit Punkt, schmale Halskrause, Mantel

K-WURF VOM SIEDLERHOF

Z: XAVIER KIRSCH UND HANNELORE RIEKXINGER, GALGENBERGWEG 32, 74224 BÜHLERTANN
Gew. am 28.07.99 geb. Weipen:4/5 eingetragen:4/5 Inzucht: 4.69 %

VATER: SAM VOM SIEDLERHOF
Langhaar HD-0
VHD/BZB 46328

MV: XITTO VOM GEUTENREUTH
Kurzhaar Dt./Dt.VDH-Champion HD-0
VHD/BZB 44760

VM: KARTINA VOM SIEDLERHOF
Langhaar HD-1
VHD/BZB 43375

MUTTER: VERA VOM SIEDLERHOF
Kurzhaar HD-1
VHD/BZB 47527

MV: ZORRO VON GEUTENREUTH
Kurzhaar Int./Dt./Dt.VDH-Champion ESg Bsg Ksg VDH-Europasgr.94 HD-1
VHD/BZB 45313

MM: OLLI VOM SIEDLERHOF
Langhaar HD-3
VHD/BZB 45182

51149 KIM VOM SIEDLERHOF
Rüde, Kurzhaar, egale Maske, Stirnst. breit und unterbrochen, rechts schmale Halskrause, zerrissener Mantel

51150 KID VOM SIEDLERHOF
Rüde, Kurzhaar, egale Maske, Stirnst. breit und unterbrochen, schmale Halskrause, Mantel

51151 KARLO VOM SIEDLERHOF
Rüde, Langhaar, egale Maske, Stirnst. breit und unterbrochen, Genickleck, Mantel

51152 KAI VOM SIEDLERHOF
Rüde, Langhaar, egale Maske, Stirnst. breit und unterbrochen, rechts schmale Halskrause, Mantel

51153 KERSTIN VOM SIEDLERHOF
Hündin, Kurzhaar, egale Maske, Stirnst. breit und unterbrochen, breite Halskrause, zerrissener Mantel

51154 KESSI VOM SIEDLERHOF
Hündin, Kurzhaar, egale Maske, Stirnst. schmal und unterbrochen, breite Halskrause, zerrissener Mantel

51155 KARIN VOM SIEDLERHOF
Hündin, Kurzhaar, egale Maske, Stirnst. breit und unterbrochen, breite Halskrause, zerrissener Mantel

51156 KARA VOM SIEDLERHOF
Hündin, Langhaar, egale Maske, Stirnst. schmal und unterbrochen, rechts schmale Halskrause, Mantel

51157 KATRIN VOM SIEDLERHOF
Hündin, Langhaar, egale Maske, breiter Stirnstreifen, schmale Halskrause, zerrissener Mantel

I-WURF VOM WALKLINGSHOF

Z: HELLA WALKLING, ZUR GRÜNEN BRÜCKE 3, 23843 BAD OLDESLOE-WOLKENWEGE
Gew. am 25.07.99 geb. Weipen:4/3 eingetragen:2/3

VATER: ASBJÖRN
Dan Champion HD-1
DKK 05868/92

MV: KONGEMAENS DINO
Langhaar HD-0
DKK 01872/89

VM: THORA
Kurzhaar
DKK 28053/88

MUTTER: ROMY VOM WALKLINGSHOF
Kurzhaar HD-1
VHD/BZB 45094

MV: MUCK VOM EISKELLER
Kurzhaar Dt./VDH-Champion HD-0
VHD/BZB 42870

MM: LEIKA VOM WALKLINGSHOF
Langhaar HD-2
VHD/BZB 43363

51158 ILANZ VOM WALKLINGSHOF
Rüde, Langhaar, egale Maske, Stirnst. schmal und unterbrochen, schmale Halskrause, Mantel

51159 IRBAS VOM WALKLINGSHOF
Rüde, Kurzhaar, egale Maske, Stirnst. breit und unterbrochen, schmale Halskrause, zerrissener Mantel

51160 ISAR VOM WALKLINGSHOF
Hündin, Langhaar, egale Maske, breiter Stirnstreifen, re. breite, lks. schmale Halskrause, Mantel

51161 INA VOM WALKLINGSHOF
Hündin, Kurzhaar, egale Maske, schmaler Stirnstreifen, breite Halskrause, zerrissener Mantel

51162 ISY-DINA VOM WALKLINGSHOF
Hündin, Kurzhaar, egale Maske, Stirnst. schmal und unterbrochen, schmale Halskrause, zerrissener Mantel

A-WURF VON DEN HOLZTÖCKEN

Z: GUIDO BAILER, SCHULSTR. 33, 89194 SCHNÜRPFLINGEN
Gew. am 05.08.99 geb. Weipen:2/1 eingetragen:2/1 Inzucht: 3.91 %

VATER: EMIR
Langhaar Dt./Dt.VDH-Champion Ksg.99 VDH-Europasgr.98 HD-1
VHD/BZB 50050

MV: PARSIFAL
HD-0
LOI 126419

VM: BEATRICE
HD-0
LOI 146514

MUTTER: ASSIA
Langhaar HD-0
VHD/BZB 48847

MV: ORI VOM BARONENSCHLOSS
LOI 097266 Langhaar
VHD/BZB 43879

MM: QUERA
LOI 126426

51163 ANTON VON DEN HOLZTÖCKEN
Rüde, Langhaar, egale Maske, Stirnst. breit und unterbrochen, schmale Halskrause, Mantel

51164 ALEX VON DEN HOLZTÖCKEN
Rüde, Langhaar, egale Maske, breiter Stirnstreifen, links schmale Halskrause, zerrissener Mantel

51165 ASSI VON DEN HOLZSTÖCKEN
Hündin, Langhaar, egale Maske, breiter Stirnstreifen, breite Halskrause, zerrissener Mantel

ÜBERNAHME IN DAS BERNHARDINER-ZUCHTBUCH

Gew. am 24.04.98 Inzucht: 3,13 %

Z: KAREN NIELSEN, DK-6630 RØDDING B.: G. UND CH. THUN, 24259 WROHE/WESTENSEE

VATER: SANKT-CARDIS FRITS
Kurzhaar HD-0
DKK 25622/94

VV: SAMSON VON GEÜTENEREUTH
Kurzhaar HD-0
VDH/BZB 44209

VM: SANKT-CARDIS ULLI
Kurzhaar Dan Champion
DKK 15663/90

MUTTER: SANKT-CARDIS KARIN
Kurzhaar
DKK 22575/96

LV: LARS VOM ROGGENHOF
HD-0
VDH/BZB 46281

MM: ANJA VOM BÜCKEBURGER SCHLOSS
DKK 21735/96 Kurzhaar HD-3
VDH/BZB 46812

51166 SANKT-CARDIS MERRY
Hündin, DKK 09326/98 Kurzhaar HD-2

F-WURF VON WOHLFAHRT

Gew. am 01.08.99 geb. Weibchen: 2/0 eingetragene: 1/0 Inzucht: 8,59 %

Z: M. UND S. WOHLFAHRT, ZUM TURNPLATZ 7, 03149 FORST/L.

VATER: EDUARD VON GEÜTENEREUTH
Langhaar HD-0
VDH/BZB 48668

VV: NELSON VON GEÜTENEREUTH
Kurzhaar Dt.Champion Ksg 98 HD-0
VDH/BZB 46575

VM: URSA VON GEÜTENEREUTH
Langhaar HD-0
VDH/BZB 44663

MUTTER: CESSY VON WOHLFAHRT
Langhaar HD-1
VDH/BZB 48675

LV: NIKLAUS VON GEÜTENEREUTH
Kurzhaar Dt./Dt.VDH-Champion HD-1
VDH/BZB 46578

MM: FIONA ZUM ST. KILIAN
Kurzhaar HD-0
VDH/BZB 46429

51167 F. VON WOHLFAHRT
Füde, (eingegangen) Langhaar

P-WURF VON DER TARNITZ

Gew. am 05.08.99 geb. Weibchen: 1/2 eingetragene: 1/2 Inzucht: 3,13 %

Z: GERDA ZIPEL, DORFSTR. 21, 19357 GROSS-WARNOW

VATER: NIKLAUS VON GEÜTENEREUTH
Kurzhaar Dt./Dt.VDH-Champion HD-1
VDH/BZB 46578

VV: SANDO VON GEÜTENEREUTH
Kurzhaar Int./Dt./VDH-Champion Wsg Esg Bsg Ksg HD-0
VDH/BZB 44207

VM: FRANZI VON DEN DREI HELMEN
Kurzhaar HD-1
VDH/BZB 44744

MUTTER: INKEN VON DER TARNITZ
Langhaar HD-0
VDH/BZB 48268

LV: BOSS VON DER GÖRITZE
Langhaar HD-1
VDH/BZB 46512

MM: FRENZY VON DER TARNITZ
Langhaar HD-0
VDH/BZB 46509

51168 PACO VON DER TARNITZ
Füde, Kurzhaar, egale Maske, Stirnst. breit und unterbrochen, schmale Halskrause, Mantel

51169 PIA VON DER TARNITZ
Hündin, Kurzhaar, egale Maske, breiter Stirnstreifen, rechts schmale Halskrause, unterbrochen, Mantel

51170 PEGY VON DER TARNITZ
Hündin, Kurzhaar, egale Maske, breiter Stirnstreifen, breite Halskrause, zerrissener Mantel

A-WURF VOM BÄRLO-HOF

Gew. am 12.08.99 geb. Weibchen: 3/2 eingetragene: 3/2 Inzucht: 5,47 %

Z: LOTHAR U. BÄRBEL OLM, GARTENSTR. 16/18, 16227 EBERSWALDE-FINOW

VATER: ULAN VOM BÄRLO-HOF
Kurzhaar Dt./Dt.VDH-Champion HD-1
VDH/BZB 47690

VV: PUMA VOM FUGERHOF
OHZB 1634 Kurzhaar Int./Dt./VDH-Champion Esg Bsg Ksg HD-1
VDH/BZB 44367

VM: ISCA VON DEN DREI HELMEN
Kurzhaar HD-2
VDH/BZB 46007

MUTTER: GLORIA VOM CELLER SCHLOSS
Langhaar HD-0
VDH/BZB 49040

LV: ARKO VOM CELLER SCHLOSS
Kurzhaar HD-0
VDH/BZB 47294

MM: BIENA VOM CELLER SCHLOSS
Langhaar Dt./Dt.VDH-Champion VDH-Europasgr 96 HD-0
VDH/BZB 47295

51171 ABE VOM BÄRLO-HOF
Füde, Kurzhaar, egale Maske, Stirnst. breit und unterbrochen, breite Halskrause, zerrissener Mantel

51172 ALEXANDER VOM BÄRLO-HOF
Füde, Kurzhaar, egale Maske, Stirnst. breit und unterbrochen, breite Halskrause, zerrissener Mantel

51173 ASCAN VOM BÄRLO-HOF
Füde, Kurzhaar, egale Maske, Stirnst. breit und unterbrochen, breite Halskrause, zerrissener Mantel

51174 AFRA VOM BÄRLO-HOF
Hündin, Kurzhaar, egale Maske, Stirnst. breit und unterbrochen, links schmale Halskrause, zerrissener Mantel

51175 ANDRA VOM BÄRLO-HOF
Hündin, Kurzhaar, egale Maske, breiter Stirnstreifen, rechts breite Halskrause, Mantel

B-WURF VOM BLOCHENHOF

Gew. am 13.08.99 geb. Weibchen: 1/4 eingetragene: 0/4 Inzucht: 14,06 %

Z: EDMUND BLOCH, PLAUENER STR. 22 A, 08538 GROSSZÖBERN

VATER: EIKO VOM HAUS JANA
Langhaar HD-0
VDH/BZB 45509

VV: PUMA VOM FUGERHOF
OHZB 1634 Kurzhaar Int./Dt./VDH-Champion Esg Bsg Ksg HD-1
VDH/BZB 44367

VM: CONNY VOM HAUS JANA
Langhaar HD-0
VSK 0849

MUTTER: KONNY VOM HAUS JANA
Langhaar HD-0
VDH/BZB 48923

LV: FALCO VOM HAUS JANA
Langhaar HD-0
VDH/BZB 46442

MM: GITTE VOM HAUS JANA
Langhaar HD-2
VDH/BZB 46457

51176 BEAUTY VOM BLOCHENHOF
Hündin, Langhaar, egale Maske, breiter Stirnstreifen, rechts schmale Halskrause, lks. unterbrochen, Mantel

51177 BELLA VOM BLOCHENHOF
Hündin, Langhaar, egale Maske, breiter Stirnstreifen, breite Halskrause, zerrissener Mantel

51178 BETTI VOM BLOCHENHOF
Hündin, Langhaar, unegale Maske, breiter Stirnstreifen, breite Halskrause, zerrissener Mantel

51179 BRUNI VOM BLOCHENHOF
Hündin, Langhaar, egale Maske, breiter Stirnstreifen, breite Halskrause, zerrissener Mantel

O-WURF VOM WERRATAL

Gew. am 16.08.99 geb. Weipen: 1/2 eingetragen: 1/2

Z: FRIEDEMANN & FRANZISKA STEIN, BERNHARDSHALLERSTR. 8, 36433 LEIMBACH

VATER: EMTI
LOI 186199 Langhaar Dt./Dt./VDH-Champion K5g99 VDH-Europasgr 98 HD-1

VW: PARSIFAL
HD-0

VM: BEATRICE
LOI 146514

MUTTER: GITTI VON GEUTENREUTH
Langhaar Dt.Champion B5g98 K5g96 HD-2

MV: SANDO VON GEUTENREUTH
Kurzhaar Int./Dt./Dt./VDH-Champion W5g E5g B5g K5g HD-0

MM: FRANZI VON DEN DREI HELMEN
Kurzhaar HD-1

51180 ORLANDO VOM WERRATAL
Rüde, Langhaar, egale Maske, Stirnstr: breit und unterbrochen, breite Halskrause, zerrissener Mantel

51181 ONDA VOM WERRATAL
Hündin, Langhaar, egale Maske, schmaier Stirnstreifen, breite Halskrause, lks. unterbrochen, zerrissener Mantel

51182 ONJA VOM WERRATAL
Hündin, Langhaar, egale Maske, Stirnstr: schmal und unterbrochen, breite Halskrause, zerrissener Mantel

B-WURF VON DER GRAFSCHAFT HADAMAR

Gew. am 21.08.99 geb. Weipen: 0/3 eingetragen: 0/3 Inzucht: 14.06 %

Z: HUBERT U. ELISABETH REICHWEIN, MÜHLENSTR. 16, 65589 HADAMAR

VATER: KORD VOM WINGERT
Langhaar HD-0

VW: PAUL VOM WINGERT
Langhaar Dt./Dt./VDH-Champion E5g K5g95 HD-1

VM: XILLA VOM WINGERT
Kurzhaar HD-0

MUTTER: MANDA VON DER GRAFSCHAFT HADAMAR
Langhaar HD-0

MV: PAUL VOM WINGERT
Langhaar Dt./Dt./VDH-Champion E5g K5g95 HD-1

MM: LESKA VON SCHLOSS LAACH
Kurzhaar HD-1

51183 BELLA VON DER GRAFSCHAFT HADAMAR
Hündin, Langhaar, egale Maske, breiter Stirnstreifen, breite Halskrause, zerrissener Mantel

51184 BESSI VON DER GRAFSCHAFT HADAMAR
Hündin, Langhaar, egale Maske, Stirnstr: breit und unterbrochen, lks. unterbrochen, Mantel

51185 BÄRBEL VON DER GRAFSCHAFT HADAMAR
Hündin, Langhaar, egale Maske, Stirnstr: breit und unterbrochen, schmale Halskrause, Mantel

B-WURF VON DER BÖTTCHEREI

Gew. am 21.08.99 geb. Weipen: 5/4 eingetragen: 4/3

Z: MANFRED KRÜGER, BÖTTCHEREI 97, 28844 WEYHE-LEESTE

VATER: DON VON CELLER SCHLOSS
Langhaar HD-0

VW: GERRY VOM HELLENSTEIN
Langhaar Int.Champion HD-1

VDH/BZB 44486

VDH/BZB 47801

VM: USCHI VOM CELLER SCHLOSS
Langhaar HD-0

MUTTER: WICKY VON BRÄMMER
Kurzhaar HD-2

MV: NELSON VON GEUTENREUTH
Kurzhaar Dt.Champion K5g98 HD-0

MM: RIEKE VON BRÄMMER
Langhaar HD-2

VDH/BZB 45196

VDH/BZB 46575

VDH/BZB 49492

VDH/BZB 44752

51186 BUD VON DER BÖTTCHEREI
Rüde, Kurzhaar, egale Maske, breiter Stirnstreifen mit Punkt, breite Halskrause, zerrissener Mantel

51187 BOSS VON DER BÖTTCHEREI
Rüde, Langhaar, egale Maske, breiter Stirnstreifen mit Punkt, breite Halskrause, zerrissener Mantel

51188 BRONKO VON DER BÖTTCHEREI
Rüde, Langhaar, egale Maske, Stirnstreifen, rechts schmale Halskrause, zerrissener Mantel

51189 BEN VON DER BÖTTCHEREI
Rüde, Kurzhaar, egale Maske, Stirnstreifen, breite Halskrause, zerrissener Mantel

51190 BEA VON DER BÖTTCHEREI
Hündin, Langhaar, egale Maske, breiter Stirnstreifen, breite Halskrause, Mantel

51191 BONNY VON DER BÖTTCHEREI
Hündin, Kurzhaar, egale Maske, Stirnstreifen, rechts schmale Halskrause, zerrissener Mantel

51192 BRENDA VON DER BÖTTCHEREI
Hündin, Kurzhaar, egale Maske, Stirnstreifen, Halskrause, zerrissener Mantel

G-WURF VOM EGELSEE

Gew. am 24.08.99 geb. Weipen: 5/3 eingetragen: 4/2 Inzucht: 3.13 %

Z: WILFRIED KLEIDON, THOMAS-MÜNTZER-STR. 8, 99998 KÖRNER

VATER: LEX VOM DORRBERG
Langhaar HD-1

VW: MARINUS VON GEUTENREUTH
Langhaar HD-1

VDH/BZB 46555

VDH/BZB 48245

VM: KARINA VOM DORRBERG
Langhaar HD-2

VDH/BZB 46529

MUTTER: AFRA VOM SCHILDBACH
Langhaar HD-0

VDH/BZB 49744

MV: CUNO VON DER BURGAUE
Langhaar HD-0

VDH/BZB 46210

MM: CARO VOM PAPPELRUND
Langhaar HD-2

VDH/BZB 48131

51193 GERO VOM EGELSEE
Rüde, Langhaar, egale Maske, Stirnstr: schmal und unterbrochen, links schmale Halskrause, unterbrochen, Mantel

51194 GERRI VOM EGELSEE
Rüde, Langhaar, egale Maske, Stirnstr: schmal und unterbrochen, Genickfleck, Mantel

51195 GUIDO VOM EGELSEE
Rüde, Langhaar, unegale Maske, breiter Stirnstreifen, breite Halskrause, zerrissener Mantel

51196 GRANO VOM EGELSEE
Rüde, Langhaar, egale Maske, unterbrochener Stirnstreifen, breite Halskrause, zerrissener Mantel

51197 GINA VOM EGELSEE
Hündin, Langhaar, egale Maske, Stirnstr: schmal und unterbrochen, links schmale Halskrause, unterbrochen, zerrissener Mantel

51198 GITTI VOM EGELSEE
Hündin, Langhaar, egale Maske, Stirnstr: schmal und unterbrochen, re. schmale, lks. breite Halskrause, Mantel

M-WURF VOM HAUS JANA

Gew. am 16.08.99 geb. Weipen: 2/2 eingetragen: 2/2 Inzucht: 6.25 %

Z: KLAUS UND MARION MÜLLER, OELSNITZER STR. 73, 08223 POPPENGÜRN

VDH/BZB 46164

VATER: IWO VON DER WIESENBURGHÖHE
Langhaar HD-0

VW: DASKO VOM HAUS WEIGEL
Langhaar HD-0

VKS 8432

MM:	ZINA VON DEN DREI HELMEN	VDH/BZB 43219	Kurzhaar Dt./Dt.VDH-Champion HD-2
MUTTER:	KESSY VOM HAUS JANA	VDH/BZB 48921	Langhaar HD-1
MV:	FALKO VOM HAUS JANA	VDH/BZB 46442	Langhaar HD-0
MM:	GITTE VOM HAUS JANA	VDH/BZB 46457	Langhaar HD-2
51199	MAX VOM HAUS JANA		Rüde, Langhaar, egale Maske, Stirnstr.: breit und unterbrochen, links schmale Halskrause, Mantel
51200	MORITZ VOM HAUS JANA		Rüde, Langhaar, egale Maske, Stirnstr.: breit und unterbrochen, links schmale Halskrause, re. unterbrochen, Mantel
51201	MEGGY VOM HAUS JANA		Hündin, Langhaar, egale Maske, Stirnstr.: breit und unterbrochen, rechts schmale Halskrause, lks. unterbrochen, zerr. Mantel
51202	MOLLY VOM HAUS JANA		Hündin, Langhaar, egale Maske, Stirnstr.: schmal und unterbrochen, Genickfleck, Mantel

Z-WURF VOM STEINTOR

Gew. am 27.08.99 geb. Weipen: 3/2 eingetragten: 3/2 Inzucht: 10,16 %			
Z:	OTTO UND MONIKA NEIDT, BEBELSTR. 10, 06493 BALLENSTEDT		
VATER:	GERO VON GEUTENREUTH	VDH/BZB 45828	Langhaar HD-1
MV:	SANDO VON GEUTENREUTH	VDH/BZB 44207	Kurzhaar Int./Dt./Dt.VDH-Champion Wsg Esg Bsg Ksg HD-0
MV:	FRANZI VON DEN DREI HELMEN	VDH/BZB 44744	Kurzhaar HD-1
MUTTER:	FLO VOM STEINTOR	VDH/BZB 48296	Langhaar HD-0
MV:	TITAN VOM STEINTOR	VDH/BZB 46080	Kurzhaar HD-1
MM:	GABI VON DEN DREI HELMEN	VDH/BZB 45342	Kurzhaar HD-3

51203	ZAMBO VOM STEINTOR		Rüde, Langhaar, egale Maske, breiter Stirnstreifen, breite Halskrause, zerrissener Mantel
51204	ZANDER VOM STEINTOR		Rüde, Langhaar, egale Maske, unterbrochener Stirnstreifen, breite Halskrause, zerrissener Mantel
51205	ZYLON VOM STEINTOR		Rüde, Langhaar, egale Maske, breiter Stirnstreifen, breite Halskrause, zerrissener Mantel
51206	ZELINA VOM STEINTOR		Hündin, Langhaar, egale Maske, breiter Stirnstreifen, breite Halskrause, zerrissener Mantel
51207	ZISSI VOM STEINTOR		Hündin, Langhaar, egale Maske, unterbrochener Stirnstreifen, breite Halskrause, zerrissener Mantel

D-WURF ZUM LINDENHOF

Gew. am 30.08.99 geb. Weipen: 1/2 eingetragten: 1/2 Inzucht: 4,69 %			
Z:	HEIKE UND FRANK SCHULZE, ROITZSCHER STR. 9, 06794 RAMSIN		
VATER:	DANTO VOM STEINTOR	VDH/BZB 47890	Kurzhaar HD-0
MV:	BRUNO VON DER PLASSENBURG	VDH/BZB 44613	Langhaar HD-1
MV:	FENIA VON DEN DREI HELMEN	VDH/BZB 44742	Langhaar HD-3
MUTTER:	GILA ZUM ST. KILLIAN	VDH/BZB 47477	Kurzhaar HD-0
MV:	SANDO VON GEUTENREUTH	VDH/BZB 44207	Kurzhaar Int./Dt./Dt.VDH-Champion Wsg Esg Bsg Ksg HD-0

MM:	CATHINKA ZUM ST. KILLIAN	VDH/BZB 44963	Kurzhaar Dt./Dt.VDH-Champion HD-0
51208	DUSTY ZUM LINDENHOF		Rüde, Kurzhaar, egale Maske, unterbrochener Stirnstreifen, Halskrause, Mantel
51209	DAISY ZUM LINDENHOF		Hündin, Kurzhaar, egale Maske, Stirnstreifen, Halskrause, zerrissener Mantel
51210	DUNJA ZUM LINDENHOF		Hündin, Kurzhaar, egale Maske, unterbrochener Stirnstreifen, Halskrause, lks. unterbrochen, zerrissener Mantel

B-WURF VOM WACHTHÜGEL

Gew. am 03.09.99 geb. Weipen: 8/5 eingetragten: 5/2 Inzucht: 4,69 %			
Z:	SABINE OTT, ORTSSSTR. 23, 07980 KÜHDORF		
MUTTER:	GINA VON DER ALTEN SEE	VDH/BZB 49658	Kurzhaar HD-0
MV:	BOSS VON DER GÖRITZE	VDH/BZB 46512	Langhaar HD-1
MM:	DAISY VON DER ALTEN SEE	VDH/BZB 47963	Kurzhaar HD-1
51211	BRUNO VOM WACHTHÜGEL		Rüde, Kurzhaar, egale Maske, unterbrochener Stirnstreifen, Halskrause, zerrissener Mantel
51212	BERNHARD VOM WACHTHÜGEL		Rüde, Kurzhaar, egale Maske, unterbrochener Stirnstreifen, Halskrause, re. unterbrochen, Mantel
51213	BRUDUS VOM WACHTHÜGEL		Rüde, Kurzhaar, egale Maske, unterbrochener Stirnstreifen, Halskrause, re. unterbrochen, Mantel
51214	BENNO VOM WACHTHÜGEL		Rüde, Kurzhaar, egale Maske, Stirnstreifen mit Punkt, re. schmale, lks. breite Halskrause, Mantel
51215	BELLA VOM WACHTHÜGEL		Hündin, Kurzhaar, egale Maske, Stirnstreifen, Halskrause, lks. unterbrochen, zerrissener Mantel
51216	BIGGY VOM WACHTHÜGEL		Hündin, Kurzhaar, egale Maske, Stirnstreifen, Halskrause, Mantel
51217	B... VOM WACHTHÜGEL		Rüde, (eingegangen)

A-WURF VOM STEINTOR

Gew. am 04.09.99 geb. Weipen: 4/2 eingetragten: 4/2 Inzucht: 7,8 %			
Z:	OTTO UND MONIKA NEIDT, BEBELSTR. 10, 06493 BALLENSTEDT		
VATER:	DANTO VOM STEINTOR	VDH/BZB 47890	Kurzhaar HD-0
MV:	BRUNO VON DER PLASSENBURG	VDH/BZB 44613	Langhaar HD-1
MV:	FENIA VON DEN DREI HELMEN	VDH/BZB 44742	Kurzhaar HD-3
MUTTER:	FREYA VOM MARKGRAF GERO	VDH/BZB 48942	Langhaar HD-0
MV:	RINGO VOM STEINTOR	VDH/BZB 45887	Langhaar HD-1
MM:	ANJA VOM MARKGRAF GERO	VDH/BZB 45610	Langhaar HD-2
51218	ALADIN VOM STEINTOR		Rüde, Kurzhaar, egale Maske, Stirnstreifen mit Punkt, breite Halskrause, zerrissener Mantel

51219	ARTUS VOM STEINTOR Rüde, Kurzhaar, egale Maske, unterbrochener Stirnstreifen, breite Halskrause, zerrissener Mantel
51220	ANTON VOM STEINTOR Rüde, Kurzhaar, egale Maske, Stirnstreifen, breite Halskrause, zerrissener Mantel
51221	AMIGO VOM STEINTOR Rüde, Langhaar, egale Maske, unterbrochener Stirnstreifen, Genickleck, zerrissener Mantel
51222	AXA VOM STEINTOR Hündin, Langhaar, egale Maske, unterbrochener Stirnstreifen, schmale Halskrause, Mantel
51223	ANIKA VOM STEINTOR Hündin, Langhaar, egale Maske, unterbrochener Stirnstreifen, Genickleck, zerrissener Mantel

C-WURF VOM SCHILDBACH

Gew. am 22.08.99 geb. Weipen: 6/3 eingetragen: 5/2

Z: THOMAS KIEL, RÖDCHENSWEG 2, 99976 DÖRNA

VATER:	DON VOM GELLER SCHLOSS Langhaar HD-0
VV:	GERRY VOM HELLENSTEIN Langhaar Int.Champion HD-1
VM:	USCHI VOM GELLER SCHLOSS Langhaar HD-0
MUTTER:	ALMA VOM SCHILDBACH Langhaar HD-0
MV:	CUNO VON DER BURGAU Langhaar HD-0
MM:	CARO VOM PAPPELGRUND Langhaar HD-2
51224	CARLOS VOM SCHILDBACH Rüde, Langhaar, egale Maske, unterbrochener Stirnstreifen, re. schmale, lks. breite Halskrause, zerrissener Mantel
51225	CARUSO VOM SCHILDBACH Rüde, Langhaar, egale Maske, breiter Stirnstreifen, breite Halskrause, zerrissener Mantel
51226	CENO VOM SCHILDBACH Rüde, Langhaar, egale Maske, schmaler Stirnstreifen, schmale Halskrause, zerrissener Mantel
51227	CHARLY VOM SCHILDBACH Rüde, Langhaar, egale Maske, Stirnstreifen mit Punkt, Halskrause, unterbrochen, zerrissener Mantel
51228	CUNO VOM SCHILDBACH Rüde, Langhaar, unegale Maske, Stirnst. breit und unterbrochen, schmale Halskrause, Mantel
51229	CINDY VOM SCHILDBACH Hündin, Langhaar, egale Maske, schmaler Stirnstreifen mit Punkt, breite Halskrause, zerrissener Mantel
51230	CITA VOM SCHILDBACH Hündin, Langhaar, egale Maske, Stirnst. breit und unterbrochen, re. breite, lks. schmale Halskrause, zerrissener Mantel

D-WURF VOM SCHILDBACH

Gew. am 22.08.99 geb. Weipen: 3/1 eingetragen: 3/1

Z: THOMAS KIEL, RÖDCHENSWEG 2, 99976 DÖRNA

VATER:	LEX VOM DORRBERG Langhaar HD-1
VV:	MARIUS VON GEUTENREUTH Langhaar HD-1
VM:	KARINA VOM DORRBERG Langhaar HD-2
MUTTER:	DINA VOM HUNDSKOPF Langhaar HD-1
MV:	LORD VOM HORNBACHTAL Langhaar HD-0
MM:	AMIRA VOM HUNDSKOPF Langhaar HD-1
51231	DARIUS VOM SCHILDBACH Rüde, Langhaar, egale Maske, Stirnst. breit und unterbrochen, links schmale Halskrause, re. unterbrochen, Mantel

51232	DASKO VOM SCHILDBACH Rüde, Langhaar, egale Maske, Stirnst. breit und unterbrochen, re. schmale, lks. breite Halskrause, Mantel
51233	DINO VOM SCHILDBACH Rüde, Langhaar, egale Maske, breiter Stirnstreifen, breite Halskrause, zerrissener Mantel
51234	DONNA VOM SCHILDBACH Hündin, Langhaar, egale Maske, unterbrochener Stirnstreifen, links schmale Halskrause, re. unterbrochen, Mantel

E-WURF VOM SCHILDBACH

Gew. am 22.08.99 geb. Weipen: 6/6 eingetragen: 5/4 Inzucht: 4.69 %

Z: THOMAS KIEL, RÖDCHENSWEG 2, 99976 DÖRNA

VATER:	LEX VOM DORRBERG Langhaar HD-1
VV:	MARIUS VON GEUTENREUTH Langhaar HD-1
VM:	KARINA VOM DORRBERG Langhaar HD-2
MUTTER:	CARO VOM PAPPELGRUND Langhaar HD-2
MV:	FARO VOM GARTENMARKT Langhaar HD-0
MM:	MERRY VOM PAPPELGRUND Langhaar HD-0
51235	EDDI VOM SCHILDBACH Rüde, Langhaar, unegale Maske, breiter Stirnstreifen, breite Halskrause, zerrissener Mantel
51236	EDE VOM SCHILDBACH Rüde, Langhaar, egale Maske, breiter Stirnstreifen, lks. schmale, lks. breite Halskrause, zerrissener Mantel
51237	ENNO VOM SCHILDBACH Rüde, Langhaar, unegale Maske, unterbrochener Stirnstreifen, Halskrause, unterbrochen, zerrissener Mantel
51238	ENZO VOM SCHILDBACH Rüde, Langhaar, unegale Maske, Stirnst. breit und unterbrochen, breite Halskrause, Mantel
51239	EROS VOM SCHILDBACH Rüde, Langhaar, egale Maske, breiter Stirnstreifen, re. schmale, lks. breite Halskrause, zerrissener Mantel
51240	ELLI VOM SCHILDBACH Hündin, Langhaar, unegale Maske, Stirnst. breit und unterbrochen, breite Halskrause, Platten
51241	ENSCHE VOM SCHILDBACH Hündin, Langhaar, unegale Maske, Stirnst. breit und unterbrochen, Genickleck, zerrissener Mantel
51242	EYKA VOM SCHILDBACH Hündin, Langhaar, egale Maske, Stirnst. schmal und unterbrochen mit Punkt, Halskrause, unterbrochen, Mantel
51243	EYLIN VOM SCHILDBACH Hündin, Langhaar, egale Maske, Stirnst. breit und unterbrochen, Halskrause, unterbrochen, zerrissener Mantel

B-WURF VOM MORGENTAU

Gew. am 29.08.99 geb. Weipen: 9/2 eingetragen: 4/1

Z: MARGRET UND RALF MIETH, BAD SODENER STR. 23, 63636 BRÄCHTAL-UDENHAIN

VATER:	PAUL VOM WINGERT Langhaar Dt./Dt.VDH-Champion ESg K5g95 HD-1
VV:	FELIX VON GEUTENREUTH Langhaar HD-2
VM:	BIANCA VOM ALTENDORF Langhaar HD-2
MUTTER:	BESSY SPÖD MATRY SHPK 00418 Langhaar HD-2
MV:	URBAN LARGE-GARDEN SHPK 00128/94
MM:	BRITA Z POD SALONMASZ SHPK 00105/93
51244	BOOTSMAAN VOM MORGENTAU Rüde, Langhaar, egale Maske, breiter Stirnstreifen, links schmale Halskrause, zerrissener Mantel

L-WURF VOM SIEDLERHOF

51245 BLACK VOM MORGENTAU Rüde, Langhaar, egale Maske, schmaler Stirnstreifen mit Punkt, rechts schmale Halskrause, zerrissener Mantel

51246 BODO VOM MORGENTAU Rüde, Langhaar, egale Maske, schmaler Stirnstreifen, breite Halskrause, Mantel

51247 BERNHARD VOM MORGENTAU Rüde, Langhaar, egale Maske, Stmrstr. breit und unterbrochen, rechts schmale Halskrause, unterbrochen, Mantel

51248 BONNY VOM MORGENTAU Hündin, Langhaar, egale Maske, breiter Stirnstreifen mit Punkt, schmale Halskrause, zerrissener Mantel

Z: XAVER KIRSCH UND HANNELORE RIEIXINGER, GALGENBERGWEG 32, 74424 BÜHLERTANN
Gew. am 17.09.99 geb. Weipen: 4/6 eingetragten: 1/6 Inzucht: 14.84 %

VATER: SAM VOM SIEDLERHOF Langhaar HD-0
VV: XITTO VON GEUTENREUTH Kurzhaar Dt./VdH-Champion HD-0
VM: KARINA VOM SIEDLERHOF Langhaar HD-1

MUTTER: ZITA VOM SIEDLERHOF Kurzhaar HD-0
ISKO VOM BARONENSCHLOSS Langhaar HD-1
SARAH VOM SIEDLERHOF Kurzhaar HD-2

51249 LUKAS VOM SIEDLERHOF Rüde, Langhaar, egale Maske, breiter Stirnstreifen mit Punkt, breite Halskrause, zerrissener Mantel

51250 LUWA VOM SIEDLERHOF Hündin, Kurzhaar, egale Maske, breiter Stirnstreifen, breite Halskrause, zerrissener Mantel

51251 LARA VOM SIEDLERHOF Hündin, Kurzhaar, egale Maske, schmaler Stirnstreifen, breite Halskrause, zerrissener Mantel

51252 LOTTE VOM SIEDLERHOF Hündin, Kurzhaar, egale Maske, schmaler Stirnstreifen, breite Halskrause, zerrissener Mantel

51253 LISA VOM SIEDLERHOF Hündin, Kurzhaar, egale Maske, breiter Stirnstreifen, breite Halskrause, zerrissener Mantel

51254 LAURA VOM SIEDLERHOF Hündin, Kurzhaar, egale Maske, Stmrstr. breit und unterbrochen, breite Halskrause, zerrissener Mantel

51255 LENA VOM SIEDLERHOF Hündin, Langhaar, unegale Maske, Stmrstr. breit und unterbrochen, breite Halskrause, Platten

J-WURF VOM WALKINGSHOF

Gew. am 01.09.99 geb. Weipen: 4/5 eingetragten: 4/5

Z: HELLA WALKLING, ZUR GRÜNNEN BRÜCKE 3, 23843 BAD OLDESLOE-WOLKENHEHE
VATER: SAMKT-CARDIS GERHARD Kurzhaar Dan.Champion HD-0
V: INSCHALA VOM HORNBACHTAL DDK 25455/92 Kurzhaar HD-3
VM: KRISTIN VOM VERLER SEE DDK 09804/94 Kurzhaar HD-4

MUTTER: DORA VOM WALKINGSHOF Langhaar HD-2
KONGEAENS DINO Langhaar Int./Dan.Champion HD-0
MÄCKY VOM WALKINGSHOF Langhaar HD-2

51256 JORGA VOM WALKINGSHOF Rüde, Langhaar, egale Maske, schmaler Stirnstreifen, breite Halskrause, zerrissener Mantel

51257 JONAS VOM WALKINGSHOF Rüde, Langhaar, egale Maske, breiter Stirnstreifen, re. schmale, lks. breite Halskrause, Mantel

VDH/BZB 44154

L-WURF VON DER ALTEN SEE

51258 JARUS VOM WALKINGSHOF Rüde, Langhaar, egale Maske, schmaler Stirnstreifen, schmale Halskrause, zerrissener Mantel

51259 JUNO - JANUS VOM WALKINGSHOF Rüde, Kurzhaar, egale Maske, breiter Stirnstreifen, schmale Halskrause, zerrissener Mantel

51260 JUNI - JULIA VOM WALKINGSHOF Hündin, Kurzhaar, egale Maske, kurzer, breiter Stirnstreifen, re. breite, lks. schmale Halskrause, zerrissener Mantel

51261 JULE VOM WALKINGSHOF Hündin, Kurzhaar, egale Maske, breiter Stirnstreifen, breite Halskrause, zerrissener Mantel

51262 JUTTA VOM WALKINGSHOF Hündin, Kurzhaar, egale Maske, kurzer, breiter Stirnstreifen, re. breite, lks. schmale Halskrause, zerrissener Mantel

51263 JONA VOM WALKINGSHOF Hündin, Langhaar, egale Maske, kurzer, breiter Stirnstreifen, schmale Halskrause, Mantel

51264 JESSI VOM WALKINGSHOF Hündin, Langhaar, egale Maske, breiter Stirnstreifen, re. schmale, lks. breite Halskrause, Mantel

Z: EWALD, HANNELORE UND DAGMAR LEHMANN, MÜHLENTOR 11 A, 14793 ZIESAR
Gew. am 09.09.99 geb. Weipen: 7/7 eingetragten: 6/7 Inzucht: 7.8 %

VATER: MIRCO V. HUMBOLDT BCD 4297 Langhaar HD-2
VV: BEPPO VOM WINGERT Kurzhaar HD-0
VM: JASSI V. FÜGERHOF Langhaar HD-0

MUTTER: MENKE VOM BÄRLO-HOF Kurzhaar HD-0
VIKTOR VOM CELLER SCHLOSS Langhaar Dt.Champion Bsg 95 VdH-Europasgr 95 HD-2
MM: ISCA VON DEN DREI HELLMEN Kurzhaar HD-2

51265 LENNY VON DER ALTEN SEE Rüde, Kurzhaar, egale Maske, Stirnstreifen, breite Halskrause, zerrissener Mantel

51266 LARS-BENGT VON DER ALTEN SEE Rüde, Langhaar, egale Maske, unterbrochener Stirnstreifen, Halskrause, zerrissener Mantel

51267 LEX VON DER ALTEN SEE Rüde, Kurzhaar, egale Maske, Stirnstreifen mit Punkt, Halskrause, zerrissener Mantel

51268 LEON VON DER ALTEN SEE Rüde, Kurzhaar, egale Maske, unterbrochener Stirnstreifen, Halskrause, re. unterbrochen, zerrissener Mantel

51269 LOTHAR VON DER ALTEN SEE Rüde, Kurzhaar, egale Maske, Stirnstreifen, Genickfleck, zerrissener Mantel

51270 LERRY VON DER ALTEN SEE Rüde, Langhaar, egale Maske, unterbrochener Stirnstreifen, Halskrause, re. unterbrochen, Mantel

51271 LISA VON DER ALTEN SEE Hündin, Kurzhaar, egale Maske, Stirnstreifen mit Punkt, Halskrause, zerrissener Mantel

51272 LENKA VON DER ALTEN SEE Hündin, Kurzhaar, egale Maske, unterbrochener Stirnstreifen, schmale Halskrause, zerrissener Mantel

51273 LEVA VON DER ALTEN SEE Hündin, Kurzhaar, egale Maske, unterbrochener Stirnstreifen, breite Halskrause, zerrissener Mantel

51274 LENA VON DER ALTEN SEE Hündin, Kurzhaar, egale Maske, Stirnstreifen mit Punkt, breite Halskrause, Platten

51275 LESLIE VON DER ALTEN SEE Hündin, Langhaar, egale Maske, schmale Halskrause, unterbrochen, Mantel

51276 LAIKA VON DER ALTEN SEE Hündin, Kurzhaar, egale Maske, Stirnstreifen mit Punkt, breite Halskrause, zerrissener Mantel

51277 LEA VON DER ALTEN SEE Hündin, Kurzhaar, egale Maske, unterbrochener Stirnstreifen, schmale Halskrause, Mantel

A-WURF VOM CASEHOF

Gew. am 13.09.99 geb. Weipen: 5/2 eingetragten: 1/1 Inzucht: 1.56 %

Z: BERNHARD & DOROTHEA GEISS, VON-SCHNETZ-STR. 1, 56753 MERTLOCH

VATER: URKO VON GEUTENREUTH Langhaar HD-1

VV: SANDO VON GEUTENREUTH Int./Dt./VdH-Champion Wsg Esq Bsg Ksg HD-0

VM: FRANZI VON DEN DREI HELMEN Kurzhaar HD-1

MUTTER: MORLA VOM WINGERT Langhaar HD-0

MV: BEPPO VOM WINGERT Kurzhaar HD-0

MM: OTTILIE VOM WINGERT Langhaar HD-1

51278 ANTON VOM CASEHOF Rude, Langhaar, egale Maske, schmaler Stirnstreifen, schmale Halskrause, zerrissener Mantel

51279 AISCCHA VOM CASEHOF Hundin, Langhaar, egale Maske, breiter Stirnstreifen, schmale Halskrause, zerrissener Mantel

D-WURF VON DER TEDDY-RANCH

Gew. am 15.09.99 geb Weipen:5/3 eingetragen:5/1 Inzucht: 9,38 %

Z: FRED UND MONIKA RIPPERT, STOCKHOLMER STR. 35, 15566 SCHÖNHEICHE

VATER: RAIKO VOM SCHLOSS LAACH Langhaar HD-0

VV: PRINZ-LEOPOLD VON GEUTENREUTH Kurzhaar Int./Dt./VdH-Champion Bsg 96 Ksg 96 HD-0

VM: KARA VOM SCHLOSS LAACH Langhaar Int./Dt./VdH-Champion HD-0

MUTTER: BARINA VON DER TEDDY-RANCH Kurzhaar HD-1

MV: NIKLAUS VON GEUTENREUTH Kurzhaar Dt./VdH-Champion HD-1

MM: QUINCY VON GEUTENREUTH Kurzhaar HD-2

51280 DAGBERT VON DER TEDDY-RANCH Rude, Kurzhaar, egale Maske, breiter Stirnstreifen, re. schmale, lks. breite Halskrause, Mantel

51281 DANNY VON DER TEDDY-RANCH Rude, Kurzhaar, egale Maske, Stirnstr., schmal und unterbrochen, Genckleck, Mantel

51282 DOMINO VON DER TEDDY-RANCH Rude, Kurzhaar, egale Maske, breiter Stirnstreifen, breite Halskrause, zerrissener Mantel

51283 DOMINIC VON DER TEDDY-RANCH Rude, Kurzhaar, egale Maske, breiter Stirnstreifen, breite Halskrause, zerrissener Mantel

51284 DJANGO VON DER TEDDY-RANCH Rude, Langhaar, egale Maske, breiter Stirnstreifen, breite Halskrause, zerrissener Mantel

51285 DJANGA VON DER TEDDY-RANCH Hundin, Langhaar, egale Maske, breiter Stirnstreifen, breite Halskrause, zerrissener Mantel

D-WURF VOM OBEREN SIEGTAL

Gew. am 17.09.99 geb Weipen:4/6 eingetragen:3/4 Inzucht: 7,8 %

Z: FRIEDRICH UND HELENE AHL, KRONPRINZENSTR. 29, 57250 NETPHEN

VATER: KORD VOM WINGERT Langhaar HD-0

VV: PAUL VOM WINGERT Langhaar Dt./VdH-Champion Esq Ksg 95 HD-1

VM: XILLA VOM WINGERT Kurzhaar HD-0

MUTTER: BINE VOM OBEREN SIEGTAL Kurzhaar HD-0

VDH/BZB 49052

VDH/BZB 47069

VDH/BZB 45914

VDH/BZB 49319

SHS 469610

VDH/BZB 45447

MV: HERMES V. HASLITAL Langhaar Schwz Champion HD-2

MM: CALLY VON GEUTENREUTH Kurzhaar HD-2

51286 DJANGO VOM OBEREN SIEGTAL Rude, Langhaar, egale Maske, breiter Stirnstreifen, breite Halskrause, zerrissener Mantel

51287 DAVID VOM OBEREN SIEGTAL Rude, Langhaar, unegale Maske, Stirnstr., breit und unterbrochen, breite Halskrause, zerrissener Mantel

51288 DON VOM OBEREN SIEGTAL Rude, Langhaar, egale Maske, schmaler Stirnstreifen, schmale Halskrause, zerrissener Mantel

51289 DINAH VOM OBEREN SIEGTAL Hundin, Kurzhaar, egale Maske, breiter Stirnstreifen, breite Halskrause, zerrissener Mantel

51290 DEVINA VOM OBEREN SIEGTAL Hundin, Kurzhaar, egale Maske, breiter Stirnstreifen, breite Halskrause, zerrissener Mantel

51291 DORLE VOM OBEREN SIEGTAL Hundin, Kurzhaar, egale Maske, breiter Stirnstreifen, breite Halskrause, zerrissener Mantel

51292 DAMROSCH-ILANIT VOM OBEREN SIEGTAL Hundin, Langhaar, egale Maske, breiter Stirnstreifen, breite Halskrause, zerrissener Mantel

F-WURF VON DER FOHLENWEIDE

Gew. am 19.09.99 geb Weipen:4/3 eingetragen:1/1 Inzucht: 1,56 %

Z: HEIKE UND KARL-FR. MATER, FOHLENWEIDE 1, 72458 ALBSTADT

VATER: CHOPIN VON DER FOHLENWEIDE Langhaar HD-0

VV: ARCO ÜBERM ZELLERTAL Kurzhaar HD-1

VM: ZINA VON GEUTENREUTH Kurzhaar HD-2

MUTTER: DEEDEE VON DER FOHLENWEIDE Langhaar HD-0

MV: JANNICK VON DEN DREI HELMEN Kurzhaar Int./Dt./VdH-Champion Bsg 95 Ksg 95 VdH-Europasgr 96 HD-1

MM: FIONA VON DER PRIMSTADT Langhaar HD-1

51292A FABIO VON DER FOHLENWEIDE Rude, Langhaar, egale Maske, breiter Stirnstreifen, breite Halskrause, zerrissener Mantel

51293 FAIENNE VON DER FOHLENWEIDE Hundin, Langhaar, egale Maske, Stirnstr., breit und unterbrochen, links schmale Halskrause, Genckleck, Mantel

ÜBERNAHME IN DAS BERNHARDINER-ZUCHTBUCH

Gew. am 21.09.97

Z: RYSZARD STACHOWIAK, PL-64600 OBOURNIKI B.: H. SCHÖNLEBER, 72649 WOLFSCHLUNG

VATER: UMBA VOM IRMENGRUND Langhaar HD-0

VV: PUMA VOM FÜGERHOF OHZB 1634 Kurzhaar Int./Dt./VdH-Champion Esq Bsg Ksg HD-1

VM: HONEY BAER VOM IRMENGRUND Langhaar Int./Dt./Schwz/Dt./VdH-Champion Wsg HD-0

MUTTER: BERTA PYRLANDIA Int./Pdn Champion

MV: BEN BURSZTYNOMA SZTANGA PKR II-LXXX-16241

MM: PANDA BERANA PKR II-XCVII-19779

51294 GRETA PYRLANDIA Hundin, PKR II-52020 HD-0

ÜBERNAHME IN DAS BERNHARDNER-ZUCHTBUCH

Gew. am 13.10.96

Z: J. -F. LOGNONE, B-8908 VLAMERTINGE B: HEINZ SCHÖNLEBER, 72649 WOLFSCHLUGE

 VATER: RAIMAN V. ST. SIGISUUND
 Langhaar Int./Lux-Champion HD-2
 LOSH 710908

 VV: IAGINO VOM IRMNGRUND
 Langhaar Int./Dt./Vdh-Champion ESg92 Bsg HD-0
 VDH/BZB 4414

 VM: KMEXY VOM IRMNGRUND
 Langhaar HD-2
 VDH/BZB 45051

 MUTTER: CLARENCE WHITEKE V. D. ROJA-HORST
 NHSB 1974825

 MV: TRISTAN V. D. ROJA-HORST
 Kurzhaar Nl.Champion Wsg94 ESg HD-1
 NHSB 1724023

 MM: WHITEKE KARLENE V. D. ROJA-HORST
 NHSB 1778442

 51295 UNITED DE LA GRIFFE DE MENTON
 Hündin, LOSh 794236 HD-1

K-WURF VON DER BURGAUE

Gew. am 18.09.99 geb. Weipen:10/2 eingetragten:5/2

Z: ELLEN UND LUTZ MASSMANN, AUE 51, 04469 LÜTZSCHENA-STÄHMELEN

 VATER: CUNO VON DER BURGAUE
 Langhaar HD-0
 VDH/BZB 46210

 VV: GABOR VOM STEINTOR
 Langhaar HD-1
 VKSK 0710

 VM: DASY VOM HAUS JANA
 Langhaar HD-2
 VDH/BZB 44906

 MUTTER: GUSTI VON DER BURGAUE
 Langhaar HD-2
 VDH/BZB 48703

 MV: TITAN VOM STEINTOR
 Kurzhaar HD-1
 VDH/BZB 46080

 MM: ASTRA VOM MECKLENBURGER LAND
 Langhaar HD-2
 VKSK 1389

 51296 KARLI VON DER BURGAUE
 Rüde, Langhaar, egale Maske, unterbrochener Stirnstreifen, breite Halskrause, zerrissener Mantel

 51297 KARLO VON DER BURGAUE
 Rüde, Langhaar, egale Maske, schmaler Stirnstreifen, breite Halskrause, zerrissener Mantel

 51298 KENNY VON DER BURGAUE
 Rüde, Langhaar, egale Maske, Stirnstr. breit und unterbrochen, rechts breite Halskrause, lks. unterbrochen, Mantel

 51299 KRÜMEL VON DER BURGAUE
 Rüde, Langhaar, egale Maske, Stirnstr. breit und unterbrochen, lks. unterbrochen, Mantel

 51300 KUNO VON DER BURGAUE
 Rüde, Langhaar, egale Maske, breiter Stirnstreifen mit Punkt, breite Halskrause, zerrissener Mantel

 51301 KATI VON DER BURGAUE
 Hündin, Langhaar, egale Maske, breiter Stirnstreifen, re. schmale, lks. breite Halskrause, zerrissener Mantel

 51302 KIRA VON DER BURGAUE
 Hündin, Langhaar, egale Maske, Stirnstr. breit und unterbrochen, schmale Halskrause, Mantel

Gew. am 22.09.99 geb. Weipen:4/0 eingetragten:4/0 Inzucht: 15.63 %

Z: MILLI & DIETHELM JUNG, BRÜCKENSTR. 18, 35781 WEILBURG-GAUDERNBACH

 VATER: PAUL VOM WINGERT
 Langhaar Dt./Vdh-Champion ESg KSg95 HD-1
 VDH/BZB 45914

P-WURF VOM DORRBERG

Gew. am 22.09.99 geb. Weipen:0/4 eingetragten:0/2 Inzucht: 6.25 %

Z: RAINER REDEL, HAUPTSTR. 44 A, 39279 DALCHAU

 VATER: APAMIS VON GRANDE
 Langhaar Dt./Vdh-Champion Bsg99 HD-0
 VDH/BZB 49258

 VV: IRONIMO VON GEUTENREUTH
 Langhaar Dt./Vdh-Champion Ksg96 HD-0
 VDH/BZB 46166

 VM: GINA VON SCHÜMMERICH
 Langhaar HD-0
 VDH/BZB 46561

 MUTTER: JINA VOM DORRBERG
 Kurzhaar HD-1
 VDH/BZB 46524

 MV: XITTO VON GEUTENREUTH
 Kurzhaar Dt./Vdh-Champion HD-0
 VDH/BZB 44760

 MM: GINA VOM DORRBERG
 Langhaar HD-2
 VDH/BZB 45042

 51307 PAULA VOM DORRBERG
 Hündin, Langhaar, egale Maske, Stirnstr. schmal und unterbrochen, re. schmale, lks. breite Halskrause, zerrissener Mantel

 51308 PANDA VOM DORRBERG
 Hündin, Langhaar, egale Maske, schmaler Stirnstreifen, breite Halskrause, Genickleck, Mantel

K-WURF VOM BARONENSCHLOSS

Gew. am 05.10.99 geb. Weipen:4/2 eingetragten:4/2 Inzucht: 3.13 %

Z: GERHARD UND MARIANNE MAYER, HINTERGÄRTEN 48, 73035 GÖPPINGEN-BEZGENRIET

 VATER: FARO VON DER PRIMSTADT
 Langhaar Dt./Vdh-Champion Bsg98 HD-2
 VDH/BZB 47631

 VV: DIEGO VON DER PRIMSTADT
 Langhaar Dt./Vdh-Champion HD-2
 VDH/BZB 44585

 VM: ENSCHIE VON DER PRIMSTADT
 Langhaar Dt./Vdh-Champion Bsg94 VDH-ESgr94 HD-0
 VDH/BZB 45298

 MUTTER: MANJA VOM BARONENSCHLOSS
 Langhaar HD-0
 VDH/BZB 48833

 MV: ODIN VOM BARONENSCHLOSS
 Kurzhaar Dt.Champion HD-0
 VDH/BZB 46985

 MM: IRIS VOM BARONENSCHLOSS
 Langhaar HD-0
 VDH/BZB 46076

51309	KNUIT VOM BARONENSCHLOSS	Rüde, Kurzhaar, egale Maske, Stirnstr. breit und unterbrochen, schmale Halskrause, zerrissener Mantel
51310	KEVIN VOM BARONENSCHLOSS	Rüde, Kurzhaar, egale Maske, breiter Stirnstreifen, schmale Halskrause, zerrissener Mantel
51311	KAI VOM BARONENSCHLOSS	Rüde, Kurzhaar, egale Maske, breiter Stirnstreifen, links schmale Halskrause, unterbrochen, zerrissener Mantel
51312	KIRON VOM BARONENSCHLOSS	Rüde, Langhaar, egale Maske, breiter Stirnstreifen, re. schmale, lks. breite Halskrause, zerrissener Mantel
51313	KIRA VOM BARONENSCHLOSS	Hündin, Kurzhaar, egale Maske, breiter Stirnstreifen, breite Halskrause, zerrissener Mantel
51314	KELLY VOM BARONENSCHLOSS	Hündin, Langhaar, egale Maske, breiter Stirnstreifen, breite Halskrause, Mantel

J-WURF VOM WINGERT

Gew. am 09.10.99 geb. Weipen: 3/5 eingetragten: 2/4 Inzucht: 18,75 %		
Z:	WILLI & DIETHELM JUNG, BRÜCKENSTR. 18, 35781 WEILBURG-GAUERNBACH	
VATER:	BERNHARD VOM WINGERT Kurzhaar Dt./Dt.VDH-Champion K.Sg.97 VDH-Europasgr.99 HD-1	
VV:	PAUL VOM WINGERT Langhaar Dt./Dt.VDH-Champion E.Sg. K.Sg.95 HD-1	
VM:	GITTA VOM WINGERT Kurzhaar HD-1	
MUTTER:	FIOLA VOM WINGERT Langhaar HD-0	
MV:	PAUL VOM WINGERT Langhaar Dt./Dt.VDH-Champion E.Sg. K.Sg.95 HD-1	
MM:	INA VOM WINGERT Kurzhaar HD-0	
51315	JOHANNES VOM WINGERT	Rüde, Kurzhaar, egale Maske, breiter Stirnstreifen mit Punkt, breite Halskrause, zerrissener Mantel
51316	JOSEF VOM WINGERT	Rüde, Langhaar, egale Maske, lks. breite Halskrause, zerrissener Mantel
51317	JUTTA VOM WINGERT	Hündin, Langhaar, egale Maske, breiter Stirnstreifen, breite Halskrause, zerrissener Mantel
51318	JOHANA VOM WINGERT	Hündin, Langhaar, egale Maske, breiter Stirnstreifen, breite Halskrause, zerrissener Mantel
51319	JASMIN VOM WINGERT	Hündin, Langhaar, egale Maske, breiter Stirnstreifen, breite Halskrause, zerrissener Mantel
51320	JULE VOM WINGERT	Hündin, Langhaar, egale Maske, breiter Stirnstreifen, breite Halskrause, zerrissener Mantel

F-WURF VON DEN LAUSBUBEN

Gew. am 09.10.99 geb. Weipen: 7/3 eingetragten: 1/1 Inzucht: 12,50 %		
Z:	UTE UND MICHAEL KÖHN, ADOLF-REICHWEIN-STR. 16 A, 16259 TIEFENSEE	
VATER:	NIKLAUS VON GEUTENREUTH Kurzhaar Dt./Dt.VDH-Champion HD-1	
VV:	SANDO VON GEUTENREUTH Kurzhaar Int./Dt./Dt.VDH-Champion W.Sg. E.Sg. B.Sg. K.Sg. HD-0	
VM:	FRANZI VON DEN DREI HELMEN Kurzhaar HD-1	
MUTTER:	YVETTE VON GEUTENREUTH Kurzhaar HD-0	
MV:	NELSON VON GEUTENREUTH Kurzhaar Dt./Champion K.Sg.98 HD-0	
MM:	SANKT-JÄTTENS LIZETTE SF.3320/91 Langhaar HD-1	
51321	FERRY VON DEN LAUSBUBEN	Rüde, Kurzhaar, egale Maske, breiter Stirnstreifen, breite Halskrause, Platten

J-WURF VON DEN NIEDERWIESEN (FCI)

Gew. am 18.10.99 geb. Weipen: 4/0 eingetragten: 1/0 Inzucht: 12,50 %		
Z:	MANFRED LEDY, EISENBÄHNSTR. 19, 67459 BÖHL-IGGELHEIM	
VATER:	FRIDOLIN VOM EISKELLER Kurzhaar HD-0	
VV:	ROY VON DEN NIEDERWIESEN Langhaar HD-0	
VM:	LVI VOM EISKELLER Kurzhaar HD-1	
MUTTER:	BEA VOM KARLSBACH Langhaar HD-0	
MV:	ROY VON DEN NIEDERWIESEN Langhaar HD-0	
MM:	YULCHEN VOM IRMENGUND Kurzhaar HD-0	
51323	J. VON DEN NIEDERWIESEN	Rüde, (eingegangen)

G-WURF VOM FELDSCHLÖSSCHEN

Gew. am 20.10.99 geb. Weipen: 2/3 eingetragten: 1/3		
Z:	INKA UND ALFRED LEHMANN, FELDSTR. 4, 09212 LIMBACH-OBERFROHNA	
VATER:	EMIR LÖ1186199 Langhaar Dt./Dt.VDH-Champion K.Sg.99 VDH-Europasgr.98 HD-1	
VV:	PASSIFAL HD-0	
VM:	BEATRICE HD-0	
MUTTER:	LEIKA VON GEUTENREUTH Kurzhaar HD-0	
MV:	SANDO VON GEUTENREUTH Kurzhaar Int./Dt./Dt.VDH-Champion W.Sg. E.Sg. B.Sg. K.Sg. HD-0	
MM:	QUENDA VON GEUTENREUTH Kurzhaar HD-1	

C-WURF VOM OSTERBRUCH

Gew. am 21.10.99 geb. Weipen: 2/3 eingetragten: 1/2 Inzucht: 7,81 %		
Z:	BERND RÜTH, SCHULSTR. 15, 39291 STEGELITZ	
VATER:	ERASMUS VON DER ALTEN SEE Kurzhaar HD-2	
MV:	NINO VON GEUTENREUTH Kurzhaar HD-1	
VM:	ASSY VON DER ALTEN SEE Langhaar HD-2	
51324	GONZO VOM FELDSCHLÖSSCHEN	Rüde, Kurzhaar, unegale Maske, breiter Stirnstreifen, breite Halskrause, Platten
51325	GLORIA VOM FELDSCHLÖSSCHEN	Hündin, Kurzhaar, egale Maske, Stirnstr. schmal und unterbrochen, breite Halskrause, zerrissener Mantel
51326	GUNDEL VOM FELDSCHLÖSSCHEN	Hündin, Langhaar, egale Maske, schmaler Stirnstreifen, breite Halskrause, Mantel
51327	GEMDANA VOM FELDSCHLÖSSCHEN	Hündin, Kurzhaar, egale Maske, schmaler Stirnstreifen, breite Halskrause, zerrissener Mantel

MUTTER: DOLLI VOM WERRATAL
Langhaar HD-0

MV: ZORRO VON GEUTENREUTH
Langhaar Int./Dt./Dt.VDH-Champion
Esq Bsg Ksg VDH-Europasgr⁹⁴ HD-1

MM: GITTI VON GEUTENREUTH
Langhaar Dt.Champion Bsg⁹⁸ Ksg⁹⁶ HD-2

51328 CARLO VON OSTERBRUCH
Rüde, Langhaar, egale Maske, Stirnstr. breit und unterbrochen, schmale Halskrause, zerrissener Mantel

51329 CLEO VOM OSTERBRUCH
Hündin, Kurzhaar, unegale Maske, schmaler Stirnstreifen, breite Halskrause, zerrissener Mantel

51330 CINDY VOM OSTERBRUCH
Hündin, Kurzhaar, breite Halskrause, zerrissener Mantel

51330 Hündin, Langhaar, egale Maske, breiter Stirnstreifen, breite Halskrause, zerrissener Mantel

ÜBERNAHME IN DAS BERNHARDINER-ZUCHTBUCH

Gew. am 18.06.99 Inzucht: 7.03 %

Z: K. UND G. ALIG, CH-7310 BAD RAGAZ B: I. UND W. KOLB, 74918 ANGELBACHTAL

VATER: KORD VOM WINGERT
Langhaar HD-0

VV: PAUL VOM WINGERT
Langhaar Dt./Dt.VDH-Champion Esq Ksg⁹⁵ HD-1

VM: XILLA VOM WINGERT
Kurzhaar HD-0

MUTTER: NURIA V. GNDÖ
Langhaar HD-1

MV: URBAN V. LIEBEGG
Kurzhaar HD-0

MM: KITTY V. GNDÖ
Langhaar HD-1

51331 ARNT DA SALACINA
Rüde, SHSB 579108 Langhaar

X-WURF VON BRAMMER

Gew. am 03.10.99 geb. Weibchen: 3/3 eingetragene/0/1

Z: JUSTYNA UND WERNER BRAMMER, KIRCHWERDER HAUSDEICH 150, 21037 HARBURG

VATER: NELSON VON GEUTENREUTH
Kurzhaar Dt.Champion Ksg⁹⁸ HD-0

VV: SANDO VON GEUTENREUTH
Kurzhaar Int./Dt./Dt.VDH-Champion Wsg Esq Bsg Ksg HD-0

VM: FRANZI VON DEN DREI HELMEN
Kurzhaar HD-1

MUTTER: UTE VON BRAMMER
Langhaar HD-2

MV: ORRY VON BRAMMER
Langhaar HD-0

MM: QUINNY VON BRAMMER
Langhaar HD-2

51332 XENIA VON BRAMMER
Hündin, Kurzhaar, ohne Maske, breiter Stirnstreifen, breite Halskrause, zerrissener Mantel

O-WURF VON DER WIESENBURGHÖHE

Gew. am 16.10.99 geb. Weibchen: 2/0 eingetragene/2/0 Inzucht: 6.25 %

Z: STEFAN UND MANDY SCHOLZ, OBERE STR. 1, 08121 WIESENBURG

VATER: FALCO VOM HAUS JANA
Langhaar HD-0

VV: CARUSO VON DER PRIMSTADT
Langhaar HD-0

VM: CONNY VOM HAUS JANA
Langhaar HD-0

MUTTER: FIANA VON DER WIESENBURGHÖHE
Kurzhaar HD-0

MV: DASKO VOM HAUS WEIGEL
Langhaar HD-0

MM: ZINA VON DEN DREI HELMEN
Kurzhaar Dt./Dt.VDH-Champion HD-2

51333 OMAR VON DER WIESENBURGHÖHE
Rüde, Langhaar, egale Maske, breiter Stirnstreifen, breite Halskrause, zerrissener Mantel

51334 OSKAR VON DER WIESENBURGHÖHE
Rüde, Langhaar, egale Maske, Stirnstr. schmal und unterbrochen, schmale Halskrause, Mantel

D-WURF VOM KARLSBACH

Gew. am 22.10.99 geb. Weibchen: 6/6 eingetragene/2/3 Inzucht: 1.56 %

Z: W. UND I. OTT, HAUPTSTR. 65, 55576 BADENHEIM

VATER: JARON VON GEUTENREUTH
Langhaar Dt./Dt.VDH-Champion HD-0

VV: RICCARDO VON ST. FLORIAN
Langhaar Int./Dt./Dt.VDH-Champion Bsg⁹⁶ VDH-Europasgr⁹⁷ HD-1

VM: VIKTORIA VON GEUTENREUTH
Langhaar HD-0

MUTTER: BINA VOM KARLSBACH
Kurzhaar HD-0

MV: ROY VON DEN NIEDERWIESEN
Langhaar HD-0

MM: YULCHEN VOM IRMENGURUND
Kurzhaar HD-0

51335 DUNJA VOM KARLSBACH
Hündin, Langhaar, egale Maske, breiter Stirnstreifen, breite Halskrause, Platten

51336 DANA VOM KARLSBACH
Hündin, Kurzhaar, egale Maske, schmaler Stirnstreifen, links schmale Halskrause, zerrissener Mantel

51337 DEBBY VOM KARLSBACH
Hündin, Kurzhaar, egale Maske, breiter Stirnstreifen, rechts schmale Halskrause, Mantel

51338 DON VOM KARLSBACH
Hündin, Langhaar, egale Maske, breiter Stirnstreifen, breite Halskrause, zerrissener Mantel

51339 DINGO VOM KARLSBACH
Rüde, Kurzhaar, egale Maske, breiter Stirnstreifen, breite Halskrause, zerrissener Mantel

C-WURF VOM WACHTÜGEL

Gew. am 25.10.99 geb. Weibchen: 2/0 eingetragene/2/0 Inzucht: 9.38 %

Z: SABINE OTT, ORTSTR. 23, 07980 KÜHDORF

VATER: DANTO VOM STEINTOR
Kurzhaar HD-0

VV: BRUNO VON DER PLASSENBURG
Langhaar HD-1

VM: FENIA VON DEN DREI HELMEN

VDH/BZB 44742

MUTTER: VOXI VON GEUTENREUTH

VDH/BZB 47482

MV: PUMA VOM FÜGERHOF
ONZB 1634 Kurzhaar Int./Dt./Vdh-Champion ESg Bsg Ksg HD-1

VDH/BZB 44367

MM: URSA VON GEUTENREUTH

VDH/BZB 44663

51340 CARL VOM WACHTHÜGEL

Rüde, Kurzhaar, egale Maske, unterbrochener Stirnstreifen, Halskrause, ks, unterbrochen, zerrissener Mantel

51341 CURT VOM WACHTHÜGEL

Rüde, Langhaar, egale Maske, breiter Stirnstreifen, rechts breite Halskrause, zerrissener Mantel

=====
T-WURF VOM SCHLOSS LAACH (FCI)
=====

Gew. am 25.10.99 geb Weipen:4/4 eingetragen:4/1
Z: TONI U. GERTRUD TRÖSTER, LANGENFELDER STR. 262, 51371 LEVERKUSEN

VATER: EMIR
LOI 186199 Langhaar Dt./Dt.VDH-Champion Ksg99 VDH-Europasgr98 HD-1
VDH/BZB 50050

VM: PARSIFAL

LOI 126419

HD-0

VM: BEATRICE

LOI 146514

MUTTER: RASKA VOM SCHLOSS LAACH

HD-1

PRINZ-LEOPOLD VON GEUTENREUTH

Kurzhaar Int./Dt./Vdh-Champion Bsg96 Ksg 96 HD-0

VDH/BZB 46830

MM: KARA VOM SCHLOSS LAACH

HD-0

VDH/BZB 46070

51342 TRISTAN VOM SCHLOSS LAACH

Rüde, Langhaar, egale Maske, schmaler Stirnstreifen, schmale Halskrause, Mantel

51343 TOBIAS VOM SCHLOSS LAACH

Rüde, Langhaar, unegale Maske, breiter Stirnstreifen, schmale Halskrause, Mantel

51344 TONI VOM SCHLOSS LAACH

Rüde, Kurzhaar, egale Maske, breiter Stirnstreifen, breite Halskrause, zerrissener Mantel

51345 TRUDI VOM SCHLOSS LAACH

Hündin, Kurzhaar, egale Maske, breiter Stirnstreifen, breite Halskrause, zerrissener Mantel

51346 TEDDY VOM SCHLOSS LAACH

Rüde, Kurzhaar, unegale Maske, breiter Stirnstreifen, breite Halskrause, Mantel

=====
B-WURF VOM KATHARINENHOF
=====

Gew. am 26.10.99 geb Weipen:1/0 eingetragen:1/0

Z: B. UND R. ROEGE, KARLSTR. 2, 31171 NORDSTEMMEN

VATER: DON VOM CELLER SCHLOSS

Langhaar HD-0

VM: GERRY VOM HELLENSTEIN

Langhaar Int.Champion HD-1

VDH/BZB 44486

VM: USCHI VOM CELLER SCHLOSS

Langhaar HD-0

VDH/BZB 44752

MUTTER: ZARINA VON GEUTENREUTH

Langhaar HD-2

MM: SANDO VON GEUTENREUTH

Kurzhaar Int./Dt./Vdh-Champion Wsg ESg Bsg Ksg HD-0

VDH/BZB 44207

MM: BONNY VON DER PLASSENBURG

Langhaar Dt./Vdh-Champion ESg Ksg97 HD-0

VDH/BZB 44614

51347 BRUNO VOM KATHARINENHOF

Rüde, Langhaar, egale Maske, schmaler Stirnstreifen, rechts breite Halskrause, zerrissener Mantel

=====
C-WURF VOM OULUSEE
=====

Gew. am 07.11.99 geb Weipen:8/4 eingetragen:7/4

Z: ILONA UND FRANK SAGORSKI, GRUBE APFEL 7 B, 51429 BERGTSCH-GLADBACH

VATER: EMIR

LOI 186199 Langhaar Dt./Dt.VDH-Champion Ksg99 VDH-Europasgr98 HD-1

VDH/BZB 50050

VM: PARSIFAL

LOI 126419

HD-0

VM: BEATRICE

LOI 146514

MUTTER: NOELL VON SCHÜMMERICH

Langhaar VDH-Europasgr98 HD-1

VDH/BZB 49307

MV: ISKO VON GEUTENREUTH

Langhaar HD-1

VDH/BZB 46165

MM: GEORGA VON SCHÜMMERICH

Kurzhaar HD-0

VDH/BZB 46563

51348 CIMBERLEY VOM OULUSEE

Hündin, Langhaar, egale Maske, unterbrochener Stirnstreifen, rechts schmale Halskrause, Mantel

51349 CIRÄ VOM OULUSEE

Hündin, Langhaar, egale Maske, unterbrochener Stirnstreifen, Genickfleck, Mantel

51350 CURLY VOM OULUSEE

Hündin, Langhaar, egale Maske, unterbrochener Stirnstreifen, Halskrause, rechts, Mantel

51351 CHÄYENNE VOM OULUSEE

Hündin, Langhaar, egale Maske, Stirnstreifen, Halskrause, Mantel

51352 CÄSAR VOM OULUSEE

Rüde, Langhaar, egale Maske, unterbrochener Stirnstreifen, Genickfleck, Mantel

51353 CHUCK VOM OULUSEE

Rüde, Langhaar, egale Maske, unterbrochener Stirnstreifen, schmale Halskrause, Mantel

51354 CHESTER VOM OULUSEE

Rüde, Langhaar, egale Maske, Stirnstreifen, schmale Halskrause, Mantel

51355 CUTTER VOM OULUSEE

Rüde, Langhaar, egale Maske, unterbrochener Stirnstreifen, Genickfleck, Mantel

51356 CARLSON VOM OULUSEE

Rüde, Langhaar, egale Maske, schmaler Stirnstreifen, Halskrause, rechts, Mantel

51357 CID VOM OULUSEE

Rüde, Langhaar, egale Maske, unterbrochener Stirnstreifen, Halskrause, Mantel

51358 COMBOY VOM OULUSEE

Rüde, Langhaar, egale Maske, Stirnstreifen, schmale Halskrause, Mantel

=====
F-WURF VOM GLOCKENBERG
=====

Gew. am 11.11.99 geb Weipen:1/2 eingetragen:1/1 Inzucht: 1.56 %

Z: ROLAND UND SABINE JUNG, AM GLOCKENBERG 8, 66482 ZWEIBRÜCKEN

VATER: BARRY VOM EISKELLER II

Kurzhaar HD-1

VDH/BZB 48559

VM: HERMES V. HASLITAL

Langhaar Schwz.Champion HD-2

SHSB 469610

VM: TEHA VOM STEINTOR

Kurzhaar HD-1

VDH/BZB 46082

MUTTER: BELLA VOM GLOCKENBERG

Kurzhaar HD-0

VDH/BZB 48853

MV: JANNICK VON DEN DREI HELMEN

Kurzhaar Int./Dt./Vdh-Champion Bsg95 Ksg95 VDH-Europasgr96 HD-1

VDH/BZB 46300

MM: ALEXA VOM ST. VALENTIN

Kurzhaar HD-0

VDH/BZB 46229

51359 FELIX VOM GLOCKENBERG

Rüde, Kurzhaar, egale Maske, schmaler Stirnstreifen, breite Halskrause, zerrissener Mantel

51360 FARA VOM GLOCKENBERG
Hündin, Kurzhaar, egalie Maske, breiter Stirnstreifen, breite Halskrause, zerrissener Mantel

===== E-WURF VOM BÄRENFELS =====

Gew. am 14.11.99 geb. Weipen: 8/7 eingetragten: 2/5 Inzucht: 14.84 %
Z: RAMONA DEMMLER, BUCHENWEG 30, 08468 HAUPTMANNSGRÜN

VATER: ALF VOM BÄRENFELS
Langhaar HD-1

VV: CARUSO VON DER PRIMSTADT
Langhaar HD-0

VM: DORIT VON DER WIESENBURGHÖHE
Langhaar HD-0

MUTTER: CINDY VOM BÄRENFELS
Kurzhaar HD-0

MV: GEORGE VOM HAUS JANA
Kurzhaar HD-1

MM: DORIT VON DER WIESENBURGHÖHE
Langhaar HD-0

51361 EDDY VOM BÄRENFELS
Rüde, Langhaar, egalie Maske, breiter Stirnstreifen, breite Halskrause, zerr. Mantel

51362 ERWIN VOM BÄRENFELS
Rüde, Langhaar, egalie Maske, Stirnst. breit und unterbrochen, breite Halskrause, zerr. Mantel

51363 ELLISE VOM BÄRENFELS
Hündin, Kurzhaar, egalie Maske, breiter Stirnstreifen mit Punkt, breite Halskrause, zerr. Mantel

51364 ELLY VOM BÄRENFELS
Hündin, Kurzhaar, egalie Maske, schmaler Stirnstreifen, breite Halskrause, zerr. Mantel

51365 ELSA VOM BÄRENFELS
Hündin, Kurzhaar, egalie Maske, Stirnst. schmal und unterbrochen, rechts schmale Halskrause, lks. unterbrochen, zerr. Mantel

51366 EMELIE VOM BÄRENFELS
Hündin, Langhaar, egalie Maske, Stirnst. breit und unterbrochen, re. schmale, lks. breite Halskrause, zerr. Mantel

51367 ERI VOM BÄRENFELS
Hündin, Kurzhaar, egalie Maske, Stirnst. schmal und unterbrochen, re. breite, lks. schmale Halskrause, Mantel

===== V-WURF VON SCHÜMMERICH =====

Gew. am 16.11.99 geb. Weipen: 4/7 eingetragten: 2/6 Inzucht: 1.56 %
Z: RENATE SCHAFFELD, ZUR HEIDE 17, 51789 LINDLAR

VATER: OLSON VON SCHÜMMERICH
Langhaar HD-0

VV: ZORRO VON GÜTENREUTH
Kurzhaar Int./Dt./VdH-Champion Esg Bsg Ksg VdH-Europasgr'94 HD-1

VM: EIKE VON SCHÜMMERICH
Langhaar Dt./Dt./VdH-Champion Ksg'98 HD-0

MUTTER: LESLIE VON SCHÜMMERICH
Langhaar HD-1

MV: PAUL VOM WINGERT
Langhaar Dt./Dt./VdH-Champion Esg Ksg'95 HD-1

MM: GEORGA VON SCHÜMMERICH
Kurzhaar HD-0

51368 VICO VON SCHÜMMERICH
Rüde, Langhaar, egalie Maske, Stirnst. breit und unterbrochen, Halskrause, rechts, Mantel

51369 VELTEN VON SCHÜMMERICH
Rüde, Langhaar, egalie Maske, breiter Stirnstreifen, breite Halskrause, zerrissener Mantel

51370 VILLIS VON SCHÜMMERICH
Hündin, Langhaar, egalie Maske, breiter Stirnstreifen, breite Halskrause, zerrissener Mantel

51372 VANJA VON SCHÜMMERICH
Hündin, Langhaar, egalie Maske, breiter Stirnstreifen mit Punkt, breite Halskrause, zerrissener Mantel

51375 VIRGINIA VON SCHÜMMERICH
Hündin, Langhaar, egalie Maske, Stirnst. schmal und unterbrochen, rechts schmale Halskrause, Mantel

51374 VIVIANE VON SCHÜMMERICH
Hündin, Langhaar, egalie Maske, breiter Stirnstreifen, schmale Halskrause, Mantel

51373 VERUSCHKA VON SCHÜMMERICH
Hündin, Langhaar, egalie Maske, breiter Stirnstreifen, schmale Halskrause, Mantel

===== A-WURF AUS DEM AILSBÄCHTAL (FCI) =====

Gew. am 13.11.99 geb. Weipen: 7/4 eingetragten: 4/3
Z: MANUELA SELTGER, DROSSSELSTR. 11, 91475 LÖNNERSTADT-AILSBÄCH

VATER: JARON VON GÜTENREUTH
Langhaar Dt./Dt./VdH-Champion HD-0

VV: RICCARDO VON ST. FLORIAN
Langhaar Int./Dt./VdH-Champion Bsg'96 VdH-Europasgr'97 HD-1

VM: VIKTORIA VON GÜTENREUTH
Langhaar HD-0

MUTTER: KELLI VOM STEINTOR
Kurzhaar HD-0

MV: RINGO VOM STEINTOR
Langhaar HD-1

MM: ALFA VOM CAROLINENHOF
Kurzhaar HD-2

51376 ALF AUS DEM AILSBÄCHTAL
Rüde, Langhaar, unegalie Maske, breiter Stirnstreifen, breite Halskrause, Platten

51377 ARCO AUS DEM AILSBÄCHTAL
Rüde, Langhaar, egalie Maske, breiter Stirnstreifen, breite Halskrause, zerrissener Mantel

51378 ACINO AUS DEM AILSBÄCHTAL
Rüde, Langhaar, unegalie Maske, breiter Stirnstreifen, breite Halskrause, Platten

51379 ARON AUS DEM AILSBÄCHTAL
Rüde, Kurzhaar, egalie Maske, breiter Stirnstreifen, re. schmale, lks. breite Halskrause, zerrissener Mantel

51380 ALIK AUS DEM AILSBÄCHTAL
Hündin, Langhaar, egalie Maske, breiter Stirnstreifen, breite Halskrause, zerrissener Mantel

51381 AKIRA AUS DEM AILSBÄCHTAL
Hündin, Langhaar, egalie Maske, breiter Stirnstreifen mit Punkt, breite Halskrause, zerrissener Mantel

51382 ANABEL AUS DEM AILSBÄCHTAL
Hündin, Kurzhaar, egalie Maske, breiter Stirnstreifen mit Punkt, re. schmale, lks. breite Halskrause, Mantel

===== P-WURF VON DEN DREI HELMEN =====

Gew. am 17.11.99 geb. Weipen: 7/8 eingetragten: 4/1

Z: WOLFGANG SCHREIBER UND MARIA MÄHRLEIN, WEICHTEDDERPOINTWEG 6, 84036 LANDSHUT

VATER: EMIR
LOI 186199 Langhaar Dt./Dt./VdH-Champion Ksg'99 VdH-Europasgr'98 HD-1

VV: PARSIFAL
HD-0

VM: BEATRICE
HD-0

MUTTER: YOLA VON GÜTENREUTH
Kurzhaar HD-0

MV: NELSON VON GÜTENREUTH
Kurzhaar Dt.Champion Ksg'98 HD-0

MM: SANKT-JÄTTENS LIZETTE
SF 33230/91 Langhaar HD-1

51383 PAUL VON DEN DREI HELMEN
Rüde, Langhaar, egalie Maske, breiter Stirnstreifen mit Punkt, schmale Halskrause, zerrissener Mantel

51384 PUMA VON DEN DREI HELMEN
Rüde, Kurzhaar, egalie Maske, breiter Stirnstreifen, breite Halskrause, zerrissener Mantel

51385 POLDI VON DEN DREI HELMEN
Rüde, Kurzhaar, unegalie Maske, unterbrochener Stirnstreifen, re. breite, lks. schmale Halskrause, zerrissener Mantel

51386 PASCHA VON DEN DREI HELMEN
Rüde, kurzhaar, unegale Maske, breiter Stirnstreifen, breite Halskrause, Platten

51387 PAULA VON DEN DREI HELMEN
Hündin, kurzhaar, ohne Maske, breiter Stirnstreifen, breite Halskrause, zerrissener Mantel

D-WURF VON DEN GROSSEN STROCHEN

Gew. am 17.11.99 geb. Weipen: 4/2 eingetragten: 4/0
Z: KLAUS-DIETER HOFMANN, GARTENSTR. 15, 66879 KOLLWEILER

VATER: QUANDO EX LIBERTATE HELVETIAE
Langhaar HD-0

VV: LORD VOM HORNBACHTAL
Langhaar HD-0

VM: GYPSI VOM GARTENMARKT
Langhaar HD-1

MUTTER: DOLLY VON DEN LAUSBUBEN
Kurzhaar HD-0

MV: BOSS VON DER GÖRITZE
Langhaar HD-1

MM: ELIZA ZUM ST. KILIAN
Kurzhaar HD-0

51388 DIETER VON DEN GROSSEN STROCHEN
Rüde, kurzhaar, egale Maske, kurzer, schmaler Stirnstreifen, Genickfleck, Mantel

51389 DOUGLAS VON DEN GROSSEN STROCHEN
Rüde, kurzhaar, egale Maske, kurzer, schmaler Stirnstreifen, rechts schmale Halskrause, Mantel

51390 DAVE VON DEN GROSSEN STROCHEN
Rüde, kurzhaar, egale Maske, schmaler Stirnstreifen, rechts schmale Halskrause, Mantel

51391 DUKE VON DEN GROSSEN STROCHEN
Rüde, Langhaar, egale Maske, kurzer, schmaler Stirnstreifen, Genickfleck, Mantel

E-WURF VON DEN GROSSEN STROCHEN

Gew. am 21.11.99 geb. Weipen: 2/6 eingetragten: 2/6

Z: KLAUS-DIETER HOFMANN, GARTENSTR. 15, 66879 KOLLWEILER

VATER: HERMANN VOM WINGERT
Langhaar Dt.Champion Ksg.98 VDH-Europasgr.99 HD-0

VV: ROY VON DEN NIEDERMEISEN
Langhaar HD-0

VM: WINA VOM WINGERT
Langhaar HD-1

MUTTER: ANGELIKA FI. IT
CMKU 2546/94 Langhaar HD-1

MV: ARON Z OLOMOUCKEHO HOSPICU CS
CSSR-Champion

MM: HEIDI JANKOVSKJE UDOLI CS
CSHPK 2346/92/94

51392 ELLIOT VON DEN GROSSEN STROCHEN
Rüde, Langhaar, egale Maske, kurzen, breiter Stirnstreifen, breite Halskrause, Genickfleck, zerrissener Mantel

51393 ERNESTO VON DEN GROSSEN STROCHEN
Rüde, Langhaar, egale Maske, kurzer, schmaler Stirnstreifen, breite Halskrause, Genickfleck, Mantel

51394 EVITA VON DEN GROSSEN STROCHEN
Hündin, Langhaar, egale Maske, breiter Stirnstreifen, rechts breite Halskrause, Mantel

51395 EYLIN VON DEN GROSSEN STROCHEN
Hündin, Langhaar, unegale Maske, Stirnstr. breit und unterbrochen, breite Halskrause, zerrissener Mantel

51396 EFFI VON DEN GROSSEN STROCHEN
Hündin, Langhaar, egale Maske, Stirnstr. breit und unterbrochen, rechts schmale Halskrause, zerrissener Mantel

51397 EMILIA VON DEN GROSSEN STROCHEN
Hündin, Langhaar, egale Maske, breiter Stirnstreifen, rechts breite Halskrause, zerrissener Mantel

51398 EMILY VON DEN GROSSEN STROCHEN
Hündin, Langhaar, egale Maske, breiter Stirnstreifen, breite Halskrause, zerrissener Mantel

D-WURF VOM HANNSHOFF

Gew. am 16.11.99 geb. Weipen: 10/7 eingetragten: 7/3

Z: INGE SCHWARZ, DORFSTR. 8, 21261 WELLE-KAMPEN

VATER: ASBJÖRN
Langhaar Dan.Champion HD-1

VV: KONGEAENS DINO
Langhaar Int./Dan.Champion HD-0

VM: THORA
Kurzhaar

MUTTER: ARINA VOM HANNSHOFF
Langhaar HD-2

MV: NELSON VON GEUTENEUTH
Kurzhaar Dt.Champion Ksg.98 HD-0

MM: FRANZI VOM LÖWENHOF
Langhaar HD-1

51400 DOLCE VITO VOM HANNSHOFF
Rüde, Langhaar, egale Maske, kurzer, breiter Stirnstreifen, breite Halskrause, zerrissener Mantel

51401 DAN VOM HANNSHOFF
Rüde, Langhaar, egale Maske, breiter Stirnstreifen mit Punkt, re. schmale, lks. breite Halskrause, Mantel

51402 DARIUS VOM HANNSHOFF
Rüde, Langhaar, egale Maske, breiter Stirnstreifen, breite Halskrause, zerrissener Mantel

51403 DANNY VOM HANNSHOFF
Rüde, Langhaar, unegale Maske, breiter Stirnstreifen, re. schmale, lks. breite Halskrause, zerrissener Mantel

51404 DICK VOM HANNSHOFF
Rüde, Langhaar, egale Maske, schmaler Stirnstreifen, re. schmale, lks. breite Halskrause, zerrissener Mantel

51405 DINO VOM HANNSHOFF
Rüde, Langhaar, egale Maske, schmaler Stirnstreifen, schmale Halskrause, zerrissener Mantel

51406 DOMINO VOM HANNSHOFF
Rüde, Langhaar, egale Maske, breiter Stirnstreifen, breite Halskrause, zerrissener Mantel

51407 DEBBY VOM HANNSHOFF
Hündin, Langhaar, egale Maske, breiter Stirnstreifen, breite Halskrause, zerrissener Mantel

51408 DANKA VOM HANNSHOFF
Hündin, Langhaar, egale Maske, schmaler Stirnstreifen, breite Halskrause, zerrissener Mantel

51409 DIANA VOM HANNSHOFF
Hündin, Langhaar, egale Maske, schmaler Stirnstreifen, breite Halskrause, zerrissener Mantel

J-WURF VON DER SÜD-ALB

Gew. am 23.11.99 geb. Weipen: 5/7 eingetragten: 1/2 Inzucht: 1.56 %

Z: WERNER SCHMID, SCHÖHBERGERSTR. 65, 72336 BALINGEN/ENDINGEN

VATER: ARAMIS VON GRANDE
Langhaar Dt./Dt.VDH-Champion Bsg.99 HD-0

VV: IRONIMO VON GEUTENEUTH
Langhaar Dt./Dt.VDH-Champion Ksg.96 HD-0

VM: GINA VON SCHÜMMERICH
Langhaar HD-0

MUTTER: HAPPY GIRL VON DER PRIMSTADT
Kurzhaar HD-0

MV: JANICK VON DEN DREI HELMEN
Kurzhaar Int./Dt.VDH-Champion Bsg.95 VDH-Europasgr.96 HD-1

MM: QUINDA VON GEUTENEUTH
Langhaar Dt./Dt.VDH-Champion VDH-Europasgr.97 HD-2

51410 JAMES VON DER SÜD-ALB
Rüde, kurzhaar, unegale Maske, breiter Stirnstreifen, breite Halskrause, zerrissener Mantel

51411 JEREMIE VON DER SÜD-ALB
Hündin, kurzhaar, egale Maske, breiter Stirnstreifen, breite Halskrause, zerrissener Mantel

51412 JACKY VON DER SÜD-ALB
Hündin, Langhaar, unegale Maske, Stirnstr., breit und unterbrochen, breite Halskrause, zerrissener Mantel

W-WURF VON ST.FLORIAN (FCI)

Gew. am 28.11.99 geb.Welpen:6/4 eingetragten:6/4

Z: ERIKA UND HEINZ KALSCHUEER, WIESENSTR. 17, 50374 ERFRTSTADT

VATER: ASKAN VOM VOGELSBERGER LAND
Kurzhaar Dt./Dt.VDH-Champion HD-1

VW: MACHO MICHIGAN V.1. BEUKERBÖSCHKE
Langhaar Int./Dt./Lux/DT/VDH-Champion HD-1

VM: BIENE VOM ROTENBURGER LAND
BCD 11294 Kurzhaar HD-2

MUTTER: URSA VON ST.FLORIAN
Langhaar HD-0

VW: ROY VON DEN NIEDERWIESEN
Langhaar HD-0

MM: QUEENY VON ST.FLORIAN
Kurzhaar HD-0

51413 WALLY VON ST.FLORIAN
Hündin, Kurzhaar, egale Maske, Stirnstreifen mit Punkt, re. breite, lks. schmale Halskrause, zerrissener Mantel

51414 WENDY VON ST.FLORIAN
Hündin, Langhaar, egale Maske, schmaler Stirnstreifen, schmale Halskrause, zerrissener Mantel

51415 WILKO VON ST.FLORIAN
Rüde, Kurzhaar, egale Maske, Stirnstr., schmal und unterbrochen, links schmale Halskrause, Mantel

51416 WENCKE VON ST.FLORIAN
Hündin, Langhaar, egale Maske, breiter Stirnstreifen, schmale Halskrause, zerrissener Mantel

51417 WESKA VON ST.FLORIAN
Hündin, Kurzhaar, egale Maske, breiter Stirnstreifen, breite Halskrause, zerrissener Mantel

51418 WILLI-WUFF VON ST.FLORIAN
Rüde, Langhaar, egale Maske, breiter Stirnstreifen, breite Halskrause, Mantel

51419 WINNETOU VON ST.FLORIAN
Rüde, Langhaar, egale Maske, breiter Stirnstreifen, breite Halskrause, Mantel

51420 WATZMANN VON ST.FLORIAN
Rüde, Langhaar, egale Maske, Stirnstr., breit und unterbrochen, schmale Halskrause, Mantel

51421 WENDELIN VON ST.FLORIAN
Rüde, Langhaar, egale Maske, breiter Stirnstreifen mit Punkt, schmale Halskrause, zerrissener Mantel

51422 W. VON ST.FLORIAN
Rüde, (eingegangen) Langhaar

Y-WURF VON GEUTENREUTH

Gew. am 21.11.99 geb.Welpen:7/6 eingetragten:5/2

Z: REINHOLD WELTSCH, GEUTENREUTH 19, 96260 WEISMÄIN

VATER: EMIR
LOI 186199 Langhaar Dt./Dt.VDH-Champion Ksg 99 VDH-Europasgr 98 HD-1

VW: PARSIFAL
LOI 126419

VM: BEATRICE
HD-0

MUTTER: VENUS VON GEUTENREUTH
Langhaar HD-0

MV: PUMA VOM FUGERHOF
OHZB 1634 Kurzhaar Int./Dt./Dt.VDH-Champion Esg Bsg Ksg HD-1

MM: URSA VON GEUTENREUTH
Langhaar HD-0

51423 YACKSON VON GEUTENREUTH
Rüde, Langhaar, egale Maske, Stirnstr., breit und unterbrochen, breite Halskrause, Mantel

51424 YACOB VON GEUTENREUTH
Rüde, Langhaar, egale Maske, breiter Stirnstreifen mit Punkt, Genickfleck, zerrissener Mantel

51425 YONATHAN VON GEUTENREUTH
Rüde, Langhaar, egale Maske, breiter Stirnstreifen mit Punkt, breite Halskrause, zerrissener Mantel

51426 YARSON VON GEUTENREUTH
Rüde, Langhaar, egale Maske, breiter Stirnstreifen, Genickfleck, Mantel

51427 YORK VON GEUTENREUTH
Rüde, Langhaar, egale Maske, breiter Stirnstreifen mit Punkt, breite Halskrause, zerrissener Mantel

51428 YOLANDA VON GEUTENREUTH
Hündin, Langhaar, egale Maske, Stirnstr., breit und unterbrochen, breite Halskrause, zerrissener Mantel

51429 YARONA VON GEUTENREUTH
Hündin, Langhaar, egale Maske, Stirnstr., breit und unterbrochen, breite Halskrause, zerrissener Mantel

O-WURF VOM KREBSBACH

Gew. am 29.11.99 geb.Welpen:4/7 eingetragten:1/3 Inzucht: 2.34 %

Z: MICHAEL HEROLD, GEUTENREUTH 22, 96260 WEISMÄIN

VATER: ARAMIS VON GRANDE
Langhaar Dt./Dt.VDH-Champion Bsg 99 HD-0

VW: IRONIMO VON GEUTENREUTH
Langhaar Dt./Dt.VDH-Champion Ksg 96 HD-0

VM: GINA VON SCHÜMMERICH
Langhaar HD-0

MUTTER: KIRA VOM KREBSBACH
Langhaar HD-0

MV: NELSON VON GEUTENREUTH
Kurzhaar Dt.Champion Ksg 98 HD-0

MM: KARINA V. HASLITAL
Übernahme SHSB 51838 Langhaar HD-2

51430 OLAF VOM KREBSBACH
Rüde, Langhaar, egale Maske, breiter Stirnstreifen, rechts schmale Halskrause, Mantel

51431 OLGA VOM KREBSBACH
Hündin, Langhaar, egale Maske, breiter Stirnstreifen, schmale Halskrause, Mantel

51432 OTTI VOM KREBSBACH
Hündin, Langhaar, egale Maske, Stirnstr., schmal und unterbrochen, Genickfleck, Mantel

51433 ONJA VOM KREBSBACH
Hündin, Langhaar, egale Maske, kurzer, breiter Stirnstreifen, Genickfleck, Mantel

B-WURF VOM STEINTOR

Gew. am 01.12.99 geb.Welpen:3/2 eingetragten:2/2 Inzucht: 1.56 %

Z: OTTO UND MONIKA NEIDT, BEBELSTR. 10, 06493 BALLENSTEDT

VATER: DANTO VOM STEINTOR
Kurzhaar HD-0

VW: BRUNO VON DER PLASSENBURG
Langhaar HD-1

VM: FENIA VON DEN DREI HELMEN
Kurzhaar HD-3

MUTTER: GESSY VOM STEINTOR
Langhaar HD-0

MV: GABOR VOM STEINTOR
Langhaar HD-1

MM: ILONA VON DEN DREI HELMEN
Langhaar HD-2

51434 BEETHOVEN VOM STEINTOR II
Rüde, Langhaar, egale Maske, unterbrochener Stirnstreifen, Halskrause, unterbrochen, zerrissener Mantel

51435 BENNY VOM STEINTOR
Rüde, Kurzhaar, egale Maske, unterbrochener Stirnstreifen, Halskrause, unterbrochen, Mantel

51436 BIENE VOM STEINTOR
Hündin, Langhaar, egale Maske, unterbrochener Stirnstreifen, Halskrause, unterbrochen, Mantel

51437 BASTI VOM STEINTOR
Hündin, Kurzhaar, egale Maske, Stirnstreifen, Halskrause, unterbrochen, zerrissener Mantel

P-WURF VOM KREBSBACH

Gew. am 29.12.99 geb. Weipen: 4/4 eingetragten: 4/4

Z: MICHAEL HEROLD, GEUTENREUTH 22, 96260 WEISMANN

VATER: ARAMIS VON GRÄNDE Langhaar Dt./Dt.VDH-Champion Bsg 99 HD-0

VV: IRONIMO VON GEUTENREUTH Langhaar Dt./Dt.VDH-Champion Ksg 96 HD-0

VM: GINA VON SCHÜMMERICH Langhaar HD-0

MUTTER: KARINA V. HASLTAL Übernahme SHSB 518838 Langhaar HD-2

MW: HERMES V. HASLTAL Langhaar Schwz.Champion HD-2

MM: FABIANNE V.D. RANDFLUH Langhaar

SHSB 471867

51438 PAUL VOM KREBSBACH Rude, Langhaar, egale Maske, kurzer, schmaler Stirnstreifen, schmale Halskrause, Mantel

51439 PUMA VOM KREBSBACH Rude, Langhaar, egale Maske, Stirnst. schmal und unterbrochen, rechts schmale Halskrause, Mantel

51440 PRINZ VOM KREBSBACH Rude, Langhaar, egale Maske, breiter Stirnstreifen, schmale Halskrause, zerrissener Mantel

51441 PASCHA VOM KREBSBACH Rude, Langhaar, egale Maske, breiter Stirnstreifen, schmale Halskrause, zerrissener Mantel

51442 PANDA VOM KREBSBACH Rude, Langhaar, egale Maske, kurzer, schmaler Stirnstreifen, Mantel

51443 PATTY VOM KREBSBACH Hundin, Langhaar, egale Maske, Stirnst. schmal und unterbrochen, schmale Halskrause, zerrissener Mantel

51444 PENNY VOM KREBSBACH Hundin, Langhaar, egale Maske, Stirnst. breit und unterbrochen, schmale Halskrause, zerrissener Mantel

51445 PATSY VOM KREBSBACH Hundin, Langhaar, egale Maske, Stirnst. breit und unterbrochen, schmale Halskrause, Mantel

D-WURF VOM SUSTUMERLAND (FCI)

Gew. am 24.12.99 geb. Weipen: 3/1 eingetragten: 3/1 Inzucht: 78 %

Z: BERNHARD MENSEN, BIRKENWEG 2, 49762 NEUSUSTUM

VATER: JAGO V. GND SHSB 518460 Langhaar HD-1

VV: IVES V. HASLTAL Langhaar HD-0

VM: GINGER V. GND Langhaar HD-0

MUTTER: AGGY VOM SUSTUMERLAND Langhaar HD-0

MW: TRISTAN V.D. ROJA-HORST Langhaar HD-1

MM: VANJA VON GEUTENREUTH Langhaar HD-0

VDH/BZB 44670

51446 DIGGER VOM SUSTUMERLAND Rude, Langhaar, egale Maske, kurzer, breiter Stirnstreifen, schmale Halskrause, Mantel

51447 DRAGO VOM SUSTUMERLAND Rude, Langhaar, egale Maske, kurzer, breiter Stirnstreifen, breite Halskrause, Genickfleck, Mantel

51448 DICK VOM SUSTUMERLAND Rude, Langhaar, egale Maske, kurzer, schmaler Stirnstreifen, Genickfleck, Mantel

51449 DONNA VOM SUSTUMERLAND Hundin, Langhaar, egale Maske, breiter Stirnstreifen, breite Halskrause, zerrissener Mantel

K-WURF VOM WINGERT

Gew. am 29.12.99 geb. Weipen: 4/4 eingetragten: 3/4 Inzucht: 5.47 %

Z: WILLI & DIETHELM JUNG, BRÜCKENSTR. 18, 35781 WEILBURG-GAUDERNBACH

VATER: HERMANN VOM WINGERT Langhaar Dt.Champion Ksg 98 VDH-Europasg 99 HD-0

VV: ROY VON DEN NIEDERWIESEN Langhaar HD-0

VM: MINA VOM WINGERT Langhaar HD-1

MUTTER: SISSY VOM WINGERT Langhaar HD-0

MW: PAUL VOM WINGERT Langhaar Dt./Dt.VDH-Champion Esq Ksg 95 HD-1

MM: OTTILIE VOM WINGERT Langhaar HD-1

VDH/BZB 45911

51450 KARLOS VOM WINGERT Rude, Langhaar, egale Maske, Stirnst. breit und unterbrochen, re: breite lks. schmale Halskrause, zerrissener Mantel

51451 KALLI VOM WINGERT Rude, Langhaar, egale Maske, schmaler Stirnstreifen, breite Halskrause, Genickfleck, Mantel

51452 KESSY VOM WINGERT Hundin, Langhaar, egale Maske, Stirnst. breit und unterbrochen, breite Halskrause, zerrissener Mantel

51453 KAMELA VOM WINGERT Hundin, Langhaar, egale Maske, breiter Stirnstreifen, breite Halskrause, zerrissener Mantel

51454 KARA VOM WINGERT Hundin, Langhaar, egale Maske, breiter Stirnstreifen, schmale Halskrause, zerrissener Mantel

51455 KIRA VOM WINGERT Hundin, Langhaar, egale Maske, Stirnst. breit und unterbrochen, re: breite, lks. schmale Halskrause, zerrissener Mantel

51456 K. VOM WINGERT Rude, (eingegangen) Langhaar

Wurfstatistik

1999 fanden 211 Deckakte statt, die zu 119 Würfen führten, 16 davon mit Kaiserschnitt. Auf der nächsten Seite finden Sie den prozentualen Anteil der Kaiserschnitte zu den gesamten Würfen aus den letzten 13 Jahren.

Von den 623 Weipen waren 314 Rüden und 309 Hündinnen. Die durchschnittliche Wurfgröße betrug 7,63 Weipen, eingetragene Würfen im Durchschnitt 5,24.

Der Anteil der kurzhaarigen Bernhardiner lag auch in diesem Jahr wieder mit 166 Weipen deutlich unter dem Anteil der langhaarigen mit 450 Weipen. Zur optischen Verdeutlichung der Verteilung der Haararten dient die Grafik auf der nächsten Seite.

Es wurden 4 Hunde aus anderen Zuchtgebieten übernommen.

Die 119 Würfe fielen aus 52 Deckrüden, welche Sie im einzelnen mit der Anzahl der Würfe bzw. der Weipen auf Seite 82 finden. Die vier letzten Spalten in der Liste sind die Zuchtwerte der Rüden für die Merkmale HD, ED, Augenform und Beschaffenheit der Haut.

Es gab 5 Rüden mit nur einem Hoden sowie 2 Rüden ohne Hoden.

Augenfärbungen, ebenfalls mit Zuchtausschluss belegt, kamen bei 6 Weipen vor, ein Hund hatte einen anderen Augenfehler. Rotnasen kamen bei einem Hund vor, 4 Weipen wurden wegen Inzestzucht von der Zucht ausgeschlossen.

Eine Auflistung der von der Zucht ausgeschlossenen Hunde finden Sie auf Seite 90.

Die Zahlen:

Zuchtbuchnummern 50831 - 51456:

Zahl der Würfe	119
Übernahmen	4
Zahl der Weipen	623
Rüden	314
Hündinnen	309
Durchschnittliche Wurfgröße:	7,63
Durchschnittliche Eintragung:	5,24

Haararten

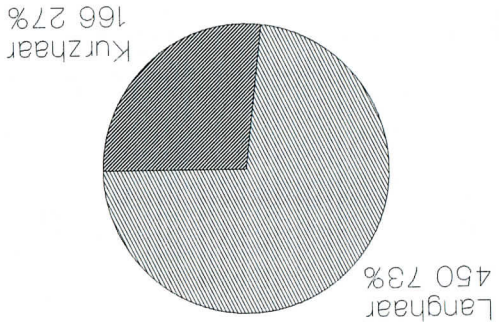

TG 03.2000

Kaiserschnitte

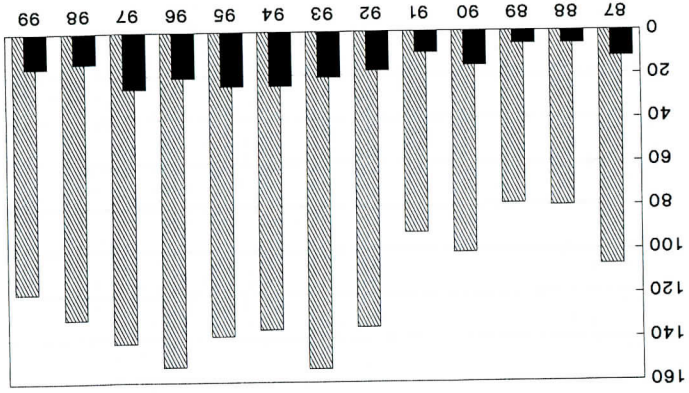

TG 03.2000

ZB-Nr.	Name des Rüden	Müße Weipen	Zuchtwerte
44966	NAPOLEON VOM STOLLENBUCK	1	3
44509	ERIKO VOM HAUS JANA	1	4
45288	GERO VON GEUTENREUTH	3	15
45887	RINGO VOM STEINTOR	1	2
45914	PAUL VOM WINGERT	2	9
46164	IMO VON DER WIESENBURGHÖHE	1	4
46210	CUNO VON DER BURGAUE	1	7
46281	LARS VOM ROGGENHOF	1	7
46305	NEW-YRICO VOM PAPPELGRUND	2	18
46328	SAM VOM STEDLERHOF	2	16
46369	ALF VOM BÄRFELS	1	7
46442	FALKO VOM HAUS JANA	2	6
46485	BALU VON DER GÖRTITZE	3	19
46512	BOSS VON DER GÖRTITZE	1	10
46575	NELSON VON GEUTENREUTH	1	1
46578	NIKLAUS VON GEUTENREUTH	3	6
46585	OOIN VOM BARONENSCHLOSS	2	10
47335	MINCENT VOM PAPPELGRUND	3	17
47406	URKO VON GEUTENREUTH	1	2
47631	FARRO VON DER PRINZSTADT	1	6
47690	ULAN VOM BÄRLO-HOF	5	1
47801	DON VOM CELLER SCHLOSS	7	28
47819	BERNHARD VOM WINGERT	2	8
47890	DANTO VOM STEINTOR	9	56
48245	LEX VOM DORRBERG	3	19
48278	MOTAN VOM DORFEN	1	10
48287	JAGO V. GNBÖD	3	16
48462	CHOINI VON DER FÖHLEWEMIDE	1	2
48537	HEKTOR VON DER PRINZSTADT	1	8
48559	BÄRRY VOM EISKELLER II	1	2
48598	CING VON GEUTENREUTH	1	2
48666	EDUARD VON GEUTENREUTH	1	1
48668	ERYX VON GEUTENREUTH	1	6
48688	ERASMUS VON GEUTENREUTH	1	1
48723	ERASMUS VON DER ALTEN SEE	1	3
48728	HERMANN VOM WINGERT	4	31
48753	INKATS VOM WINGERT	1	2
48837	XANDO VOM BARONENSCHLOSS	1	4
49160	JARON VON GEUTENREUTH	3	13
49227	QUANDO EX LIBERTATE HELVETIAE	1	4
49241	ULLI VOM VERLER SEE	1	4
49258	ARAMIS VON GRANDE	1	4
49319	KORD VOM WINGERT	1	12
49359	JOSEF ZUM ST. KILIAN	3	12
49395	JOSEF VOM WINGERT	1	9
49502	FRIDOLIN VOM EISKELLER	1	1
49551	RAIKO VOM SCHLOSS LAACH	1	6
49664	ASKAN VOM VOGELSEBERGER LAND	1	1
49666	UDO VON DER ROTTALHÜTTE	1	10
49955	OLSON VON SCHÜMMERICH	1	4
50050	EMIR	16	89
50759	MIRCO V. HUMBOLDT	1	13
05868/92	ASBJÖRN	3	18
14104/95	SANKT-CARDIS GERHARD	9	1

HD ED Auge Haut

Zuchtwerte

Name des Hundes: _____

BZB: _____

Geschlecht: _____

Haarart: _____

HD-Auswertung: _____

Bestitzer: _____

Strabe: _____

Wohnort: _____

Angekört: _____

Körort: _____

Körmeister: _____

Wurdatum: _____

Rüde (1); Hündin (2) _____

Kurzhaar (1); langhaar (2) _____

frei (1); Grenzfall (2); leicht (3); mittel (4); schwer (5) _____

ja (1); zurückgestellt für Monate (2); nein (3) _____

Kordatum: _____

Beschreibung des Hundes (nur eine Möglichkeit auswählen) - fettgedruckt = Ideal -

Größe: _____ cm

Gebiß: _____

Hodent: _____

zwei (); ein (); kein ()

Allgemein:

04 Geschlechtsgröße: nicht ausgeprägt (1); weniger ausgeprägt (2); ausgeprägt (3)

05 Gesamtschneidung: unharmonisch (1); weniger harmonisch (2); harmonisch (3)

06 Beschaffenheit: fymphalisch (1); weniger trocken (2); trocken (3)

07 Ausstruck: dürtle edler sein (1); normal (2); edel (3); roh (4); finster (5)

08 Knochenbau: zu leicht (1); leicht (2); mittel (3); schwer (4)

09 Muskulatur: unentwickelt (1); weniger entwickelt (2); normal (3); fest und ausgeprägt (4)

10 Haarkeit: Rollhaar (1); wellig (2); leicht wellig (3); glatt (4)

11 Farbe: fahl (1); etwas fahl (2); normal (3); intensiv (4)

12 Farbhelligkeit: zu stark belupft (auch an den Läuhen) (1); stark belupft (im Schnauzenbereich)(2)

13 Verhärmung: kaum belupft (3); ohne Tupfen (4)

14 Maske: keine (1); schwach (2); passend (3); zu stark (4)

15 Kondition: keine (1); unegal (2); egal (3)

schwach (1); normal (2); sehr gut (3)

Wesen:

16 Temperament: apathisch (1); ausgeglichen (2); lebhaft, aber aufmerksam(3); hektisch (4)

17 Selbsticherheit: ängstlich (1); reserviert (2); selbstsicher (3); leicht aggressiv (4); aggressiv (5)

Kopf:

18 Verhältnis Schnauzenlänge zur Kopflänge: >1,3 (1); ca. 1,3 (2); <1,3 (3)

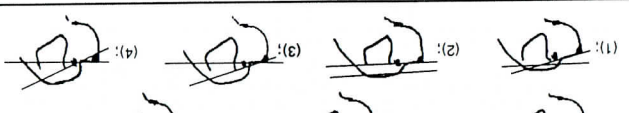
19 Konvergenz: 

Oberkopf:

20 Gesamterscheinung: untypisch (1); leicht, aber typisch (2); markant und typisch (3); übertypisch (4)

21 Stop: fliehend (1); weniger markant (2); markant (3); zu ausgeprägt (größer 90°) (4)

22 Ohrlabengebe: weniger ausgeprägt (1); ausgeprägt, aber nach außen etwas liech (2); ausgeprägt (3)

23 Stirngube: zu gering (1); weniger ausgeprägt (2); ausgeprägt (3); tief und ausgeprägt (4)

24 Kopfhaut: zu lose (starke Falten)(1); leicht lose (etwas stärkere Falten)(2); gewünschte Straffheit (3)

Ohren:

25 Ansatz: zu tief (1); etwas tief (2); korrekt (3); etwas hoch (4); zu hoch (5)

26 Form: zu klein (1); etwas klein (2); passend (3); etwas groß (4); zu groß (5)

27 Haltung: schlecht getragen (1); im Affekt aufmerksam getragen (2); aufmerksam getragen (3)

Augen:

28 Form: eingrollt (1); leicht eingrollt (2); korrekter Lidschluß(3); leicht offen (4); offen (5)

29 Größe: zu klein (1); korrekt (2); zu groß (3)

30 Farbe: stechend hell (1); zu hell (2); weniger dunkel (3); dunkel (4)

Gebiß:

31 Form: Vorbiß (1); leichter Vorbiß (2); Zange (3); Schere (4); wechseleisend (5); Überbiß (6)

32 Zahngröße: zu klein (1); klein (2); mittel (3); groß (4)

- 33 Schnauze: abfallend (1); leicht abfallend (2); gerade (3); ansteigend (4)
- 34 Frontansicht: konisch (1); schmal (2); breit, aber abgerundet (3); breit und kantig (4)
- 35 Oberflächen: zurückgeschritten (1); leicht zurückgeschritten (2); typisch (3); lose (4)
- 36 Unterflächen: nicht geschlossen (1); geschlossen (2)
- 37 Pigmentierung: zu wenig (1); tolerierbare kleine Lücken (2); schwarz (3); farblich nicht ganz schwarz (4)
- 38 Nasenschwamm (seitlich): abfallend (1); leicht abfallend (2); gerade (3); ansteigend (4)
- 39 Nasenschwamm (frontal): schmal und rund (1); schmal und kantig (2); breit und rund (3); breit und kantig (4)
- 40 Jochbögen: zu stark ausgeprägt (1); stark ausgeprägt (2); leicht ausgeprägt (3)
- 41 Kaumuskel: stark sichtbar (1); leicht sichtbar (2); nicht sichtbar (3)

Gebäude (statisch):

Proportionen

Die wichtigsten Winkelungen der Gliedmaßen

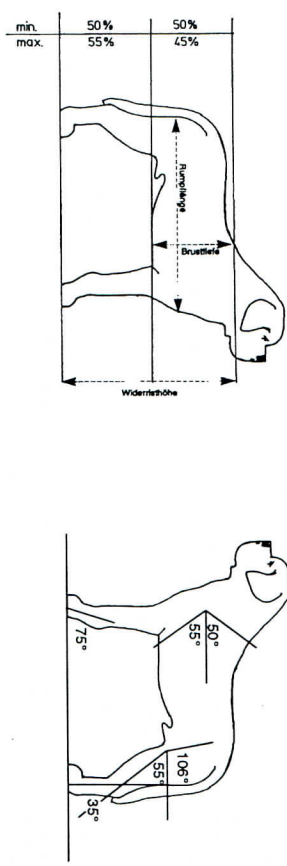

- 42 Verhältnis Höhe : Länge zu quadratisch (1); ideal (2); etwas zu lang (3); zu lang (4)
- 43 Verhältnis Brusttiefe zur Widerristhöhe: Brusttiefe zu gering (1); ideal (2); zu tief (3); viel zu tief (4)
- 44 Rückenlinie: Senkdrücken (1); etwas weich (2); gerade (3); leicht ansteigend (4); Karpenrücken (5)
- 45 Widerrist: weniger ausgeprägt (1); ausgeprägt (2); stark ausgeprägt (3)
- 46 Kruppe: stark abfallend (1); leicht abfallend (2); sanft abfallend (3)
- 47 Brustform: schmal (1); typisch (2); leicht tonnenförmig (3); tonnenförmig (4)
- 48 Rückenhaltung: Ringelrute (1); lustig getragene (2); korrekt (3)
- 49: Proten: zu kurz (1); normal (2); zu lang (3)
- 50: Proten: Hasenproten (1); gespreizt (2); noch geschlossen (3); Katzenproten (4)
- 51 Winkelungen: zu steil (1); korrekt (2); zu schräg (3)
- 52 der Schulter: zu klein (weich) (1); korrekt (2); zu groß (zu steil) (3)
- 53 des Vordermittellufdes: zu gering (steil) (1); korrekt (2); zu stark (3)
- 54 der Hinterhand (seitlich): zu gering (1); korrekt (2); zu stark (3)
- 55 Beinsetzung - eing (1); gerade (2); Proten nach außen gedreht (3); leicht färbend (4); färbend (5)
- 56 der Vorderhand (von vorn): im Sprunggelenk stark ausgedreht (1); schwach ausgedreht (2); korrekt (3)
- 56 der Hinterhand (von hinten): leicht färbend (4); färbend (5)

- 57 Gangwerk: Paßgang (1); unharmonisch (2); einzelne Teile arbeiten gegeneinander (3)
- 58 Vorderhand: flüssig mit gleichgerichteten Kräften (4)
- 59 Hinterhand: nach innen tendend (1); korrekt (2); nach außen tendend (3)
- 60 Hinterhand (senkrecht): zu eng (1); korrekt (2); breitbeinig (3)
- 61 Raumgriff: Tripelschritte (1); gehemmt (2); normal (3); guter Raumgriff (4); zu stark ledend (5)
- 62 Sprunggelenk: lose (1); korrekt (2)
- 63 Schulter: lose (1); korrekt (2)
- 64 Rücken: umhängig (1); rüdig (2)

- Momentane Verfassung: zu mager (1); richtig (2); zu dick (3)
- 65 Ernährungszustand: ungepflegt (1); könnte besser sein (2); gepflegt (3)
- 66 Pflege: ()

Bemerkungen (besondere Vorzüge, besondere Schwächen des Hundes)

Erklärungen zur Körliste

In diesem Zuchtbuch werden wieder die Körungen veröffentlicht. Wie aus dem vorhergehenden Körschein zu ersehen ist, werden ja von jedem Hund 66 Punkte erfaßt. Für jeden Punkt gibt es mehrere Möglichkeiten, die durch Ziffern gekennzeichnet sind. Wir können also zu den einzelnen Punkten die vom Körmeister vergebene Ziffer ablesen und im Körschein nachsehen, um welches Merkmal es sich handelt.

Ein paar Erläuterungen: HD/ZW: Unter ZW wird der zum Zeitpunkt der Veröffentlichung gültige Zuchtwert des Hundes bezogen auf die HD aufgezeigt. Dabei ist 100 der Durchschnitt der Rasse, alles unter 100 ist besser als der Durchschnitt, alles darüber schlechter. Wenn da was unklar ist, bitte fragen !

Die Aufstellung ist nach Gesichtspunkten gem. Körschein dargestellt, z.B. Schnauze, Gebäude usw. Darunter die Punkte 04 - 66; aus Platzgründen in der ersten Zeile die Zehner, darunter die Einer (1,2,3 usw.).

Wie gesagt, bei Fragen bitte melden !

W. Schreiber

81	HD-FREI	FRÉIA VOM ZISTERZIENSERKLOSTER	47581
84	HD-FREI	ANGIE VOM ROTHSEE	47648
94	HD-L	GUSTAV VOM STEINTOR	48309
107	HD-M	CLARISSA VON DER FOHLENWEIDE	48466
82	HD-FREI	KAMES VON DER DRÖH	48679
86	HD-FREI	GRIT VON DER BURGAUE	48702
108	HD-S	KARLA VOM GÄRTENMARKT	48774
78	HD-FREI	CESSY VON DEN HETZDORFER HÖHEN	48784
81	HD-FREI	KIRA VOM KREBSBACH	48848
100	HD-L	KRISCHAN VOM PAPPELGRUND	49017
97	HD-M	ANNE ZUM LINDENHOF	49074
81	HD-FREI	ARON VOM OSTERBRUCH	49080
105	HD-L	JENS VOM WINGERT	49084
107	HD-M	JOLANTHE VOM WINGERT	49090
78	HD-FREI	ADDI VON DER LÖRELEY	49187
84	HD-FREI	CARMEN VOM MARIENBRUCH	49223
82	HD-V	UNICA VOM VERLER SEE	49242
77	HD-FREI	ALEGRA VOM GRANDE	49254
79	HD-FREI	ADRIAN VOM GRANDE	49259
78	HD-FREI	DEEDEE VON DER FOHLENWEIDE	49287
78	HD-FREI	NERON VON SCHÜMMERICH	49309
78	HD-FREI	NEIKO VON SCHÜMMERICH	49311
85	HD-L	NIKITA VON SCHÜMMERICH	49314
86	HD-V	FREDERIK VOM EISKELLER	49503
82	HD-V	UNCLE-SAMSON VON ST.FLORIAN	49506
80	HD-V	UNDRÁ VON ST.FLORIAN	49508
76	HD-FREI	URSA VON ST.FLORIAN	49509
102	HD-M	NETTI VOM STEINTOR	49539
80	HD-V	RÁSKA VOM SCHLOSS LAACH	49546
80	HD-V	RÁSKA VOM SCHLOSS LAACH	49548
82	HD-V	ROBINSON VOM SCHLOSS LAACH	49550
89	HD-V	FRÁNZI VON DER SANDPERLE	49568
96	HD-L	DUFFY VON IZOLA	49570
94	HD-L	DORO VON IZOLA	49572
80	HD-FREI	ELISA VOM SIEDLERHOF	49584
78	HD-FREI	QUÉNTA VOM WINGERT	49635
78	HD-FREI	ANGHI VOM SENGENAU	49645
80	HD-FREI	ARCO VOM SENGENAU	49648
85	HD-V	ZAPPA VON DER DRÖH	49651
82	HD-FREI	GINA VON DER ALTEN SEE	49658
82	HD-FREI	GITTI VON DER ALTEN SEE	49660
91	HD-V	ASKAN VOM VOGELSBERGER LAND	49664
93	HD-V	ARKA VOM VOGELSBERGER LAND	49670
105	HD-M	HEIKA VON DER MITTELSMÜHLE	49676
96	HD-V	HESSA VON DER MITTELSMÜHLE	49677
105	HD-V	HILLU VON DER MITTELSMÜHLE	49679
105	HD-M	HANNA VON DER MITTELSMÜHLE	49680
105	HD-M	HILLERY VON DER MITTELSMÜHLE	49681
94	HD-FREI	HENRY VON DER MITTELSMÜHLE	49683
102	HD-L	HANNIBAL VON DER MITTELSMÜHLE	49685
98	HD-M	MARY VON GEUTENREUTH	49716
76	HD-FREI	ISABELLA VOM CELLER SCHLOSS	49722
84	HD-L	ILSE VOM CELLER SCHLOSS	49723
102	HD-L	ARY VOM WILDFANG	49724
101	HD-L	ARKO VOM WILDFANG	49725
101	HD-L	ANKA VOM WILDFANG	49727
105	HD-M	ASSY VOM WILDFANG	49729
104	HD-L	HARALD V. SCHWYZERLÄNDLI	49733
93	HD-L	ARON VOM SCHILDBACH	49743
83	HD-FREI	AFRA VOM SCHILDBACH	49744

EINHODER

50979	ALF VON DER LEWITZ
51048	BADDY VOM PAPPELGRUND
51056	MORRIS VOM CELLER SCHLOSS
51152	KAI VOM SIEDLERHOF
51353	CHUCK VOM OULUSEE

BEIDE HODEN FEHLEN

51066	UNCLE CUJO VON SCHÜMMERICH
51221	AMIGO VOM STEINTOR

BLAUE AUGEN

50973	IMAN VOM BARONENSCHLOSS
51109	ALF VON DER SCHWÄRMZMÜHLE
51129	BIENE VON DER DRÖH
51178	BETTI VOM BLOCHENHOF
51324	GONZO VOM FELDCHLÖSSCHEN
51328	CARLO VOM OSTERBRUCH

SONSTIGE AUGENFEHLER

51189	BEN VON DER BÖTTCHEREI
-------	------------------------

ROTNASEN

50921	EMMA VOM LÖHLEINSBERG
-------	-----------------------

INZESTUCHT

50892	WISKO VON DER ROTALHÜTTE
50893	MANDA VON DER ROTALHÜTTE
50894	MOTAN VON DER ROTALHÜTTE
50895	WENKE VON DER ROTALHÜTTE

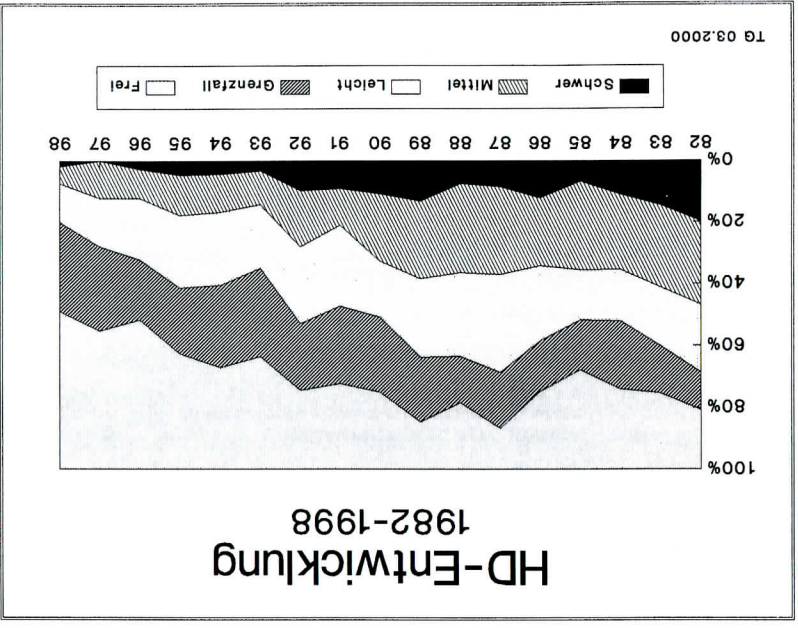

50268	GREGOR VON DEN NIEDERWIESEN	HD-FREI	81
50270	GRIT VON DEN NIEDERWIESEN	HD-V	83
50276	EYKA VON WOHLFAHRT	HD-FREI	74
50295	XENA VON WINGERT	HD-FREI	76
50299	JONAS VON WERRATAL	HD-V	86
50302	JENNY VON WERRATAL	HD-FREI	80
50304	JULIA VON WERRATAL	HD-L	88
50324	INES VON DER BURGAU	HD-FREI	82
50355	AMIRA AUS DER BÄRENHÖHLE	HD-FREI	77
50364	AMANDA VON WINGERT	HD-L	89
50370	ANKE VON HARTLAUB	HD-FREI	79
50371	ANABEL VON DER RÜWERMÜNDUNG	HD-FREI	78
50378	IKARUS VON DER ROHRWIESE	HD-FREI	86
50420	INES VON EISKELLER	HD-M	91
50423	SELINA VON GEUTENREUTH	HD-V	83
50424	SARINA VON GEUTENREUTH	HD-FREI	78
50464	ANTON VON DER DRÖH	HD-FREI	79
50759	MIRCO V. HUMBOLDT	HD-L	87
51166	SANKT-CARDIS MERRY	HD-L	93
51294	GRETA PYRLANDIA	HD-FREI	86
14104/95	SANKT-CARDIS GERHARD	HD-FREI	96
02772/97	CARLOS	HD-FREI	90
2089700	QUALIA FINESSE V. T. BEUKERBÖSCHKE	HD-L	104

49745	ALMA VON SCHILDBACH	HD-FREI	83
49748	GINA VON EISKELLER	HD-FREI	82
49753	ADINA VON HAUS WINKLER	HD-V	92
49779	DORA VOM HAUS LAHNBLICK	HD-FREI	80
49786	ERIC VON DER FOHLENWEIDE	HD-M	100
49787	EMILY VON DER FOHLENWEIDE	HD-FREI	85
49795	NORMA VON GEUTENREUTH	HD-M	94
49810	CLARA VOM STOLLENBUCK	HD-L	93
49818	GUNDULA VOM MARCUS-HOF	HD-V	85
49821	OLDY VOM STEINTOR	HD-V	98
49851	VINCENS VON DER SCHWARZMÜHLE	HD-FREI	84
49854	VONNT VON DER SCHWARZMÜHLE	HD-V	86
49867	OHIRIO VON GEUTENREUTH	HD-FREI	84
49868	OBELIX VON GEUTENREUTH	HD-FREI	84
49873	FOR-EVER VOM IRNENGRUND	HD-FREI	78
49885	EROS VON DEN LAUSUBEN	HD-V	84
49887	EIKE VON DEN LAUSUBEN	HD-FREI	78
49895	DAVID VOM LÖHLEINSBERG	HD-FREI	84
49925	ALEX VON DER ALTEN SEE	HD-L	89
49928	ISKO VON DER ALTEN SEE	HD-L	91
49931	INA VON DER ALTEN SEE	HD-M	95
49934	GIESE VOM SIEDLERHOF	HD-FREI	81
49935	GERDI VOM SIEDLERHOF	HD-M	98
49942	AMANDA VON DER WILDFARM	HD-FREI	85
49958	CAESAR VOM OBEREN SIEGTAL	HD-M	97
49960	CLARA VOM OBEREN SIEGTAL	HD-FREI	81
49970	SHARI VOM SCHLOSS LAACH	HD-V	79
49972	SENTA VOM SCHLOSS LAACH	HD-FREI	74
49975	SAMINA VOM SCHLOSS LAACH	HD-FREI	74
49987	ORLINA VON SCHÜMMERICH	HD-FREI	74
49990	ONJA VON SCHÜMMERICH	HD-V	80
49995	OLSON VON SCHÜMMERICH	HD-FREI	76
49999	QUENNY VON GEUTENREUTH	HD-FREI	78
50000	QUITO VON GEUTENREUTH	HD-V	81
50001	QUASTOR VON GEUTENREUTH	HD-V	83
50003	ELINA VOM BISMARKTÜRUM	HD-FREI	83
50009	PHYLLIS VON SCHÜMMERICH	HD-V	81
50010	PENNY LANE VON SCHÜMMERICH	HD-V	81
50011	PASCAL VON SCHÜMMERICH	HD-FREI	78
50015	QUENDULIN VOM STEINTOR	HD-FREI	78
50020	EMMA VOM KAISERTURM	HD-V	91
50044	JUNO VOM HEYROTTHSGRUND	HD-FREI	80
50045	JULE VOM HEYROTTHSGRUND	HD-FREI	83
50047	SISSY VOM WINGERT	HD-L	89
50055	ISABO VOM HUNDSKOPF	HD-FREI	83
50090	ALLICE VON DER WIPPERERLE	HD-L	97
50100	RONNY VOM STEINTOR	HD-V	92
50110	SIMBA VOM STEINTOR	HD-FREI	86
50114	IRON-MAN VON DER MITTELSMÜHLE	HD-M	99
50118	INA VON DER MITTELSMÜHLE	HD-V	94
50123	BENNO VOM WEINGARTEN	HD-M	101
50131	DONALD VOM MAIHOF	HD-FREI	84
50137	CHARLY VOM SÜSTRUMERLAND	HD-FREI	87
50142	CONNY VOM SÜSTRUMERLAND	HD-L	89
50154	DUCK VOM BARONENSCHLOSS	HD-FREI	79
50156	DANTE VOM BARONENSCHLOSS	HD-FREI	81
50157	DINA VOM BARONENSCHLOSS	HD-FREI	81
50158	DIVA VOM BARONENSCHLOSS	HD-V	79
50172	VINZENZ VOM WINGERT	HD-FREI	83
50184	HYRA VOM EISKELLER	HD-M	81
50185	HELMMA VOM EISKELLER	HD-V	94
50206	HEIDI VOM SIEDLERHOF	HD-FREI	81
50208	HELEN VOM SIEDLERHOF	HD-L	88
50217	BENGY VON GRANDE	HD-FREI	79
50224	JANKO VON DER ALTEN SEE	HD-FREI	77
50233	ZORRO VON DER GRAFSCHAFT HADAMAR	HD-V	88
50239	NEW-BONNY VOM KREBSBACH	HD-FREI	83

SIEGER- UND CHAMPIONTITEL 1999

BUNDESSIEGER	
48971	BRITTA VOM KARLSBACH Hündin Kurzhaar Bsg 99 B: W. UND L. OTT
49258	ARAMIS VON GRANDE Rüde Langhaar Dt./Dt.VDH-Champion Bsg 99 B: EDITH UND WERNER MOSER
49420	ANNERL VON DEN DONAUEN Hündin Langhaar Dt./Dt.VDH-Champion Bsg 99 Ksg 99 B: A. UND B. STÄRROCK
49867	HIRO VON GEUTENREUTH Rüde Kurzhaar Bsg 99 Ksg 99 B: EDITH MOSER
BUNDESJUGENDSIEGER	
50424	SARINA VON GEUTENREUTH Hündin Kurzhaar B: M. L. LÖHR
50733	ERNST VOM WINGERT Rüde Langhaar B: W. UND D. JUNG
NHSB 2190997	SANCHO MACHO V.T BEUKEBÖSCHKE Rüde Kurzhaar B: M. NEUSSIEN-FRANSEN, NL
KLUBSIEGER	
48686	YAMAHA VON DER DRÖH Hündin Kurzhaar Ksg 99 B: P. BRIESKORN UND S. GIESE
49420	ANNERL VON DEN DONAUEN Hündin Langhaar Dt./Dt.VDH-Champion Bsg 99 Ksg 99 B: A. UND B. STÄRROCK
49867	HIRO VON GEUTENREUTH Rüde Kurzhaar Bsg 99 Ksg 99 B: EDITH MOSER
50050	EMIR Rüde LOI 186199 Langhaar Dt./Dt.VDH-Champion Ksg 99 VDH-Europasgr 98 B: E. UND W. MOSER
KLUBJUGENDSIEGER	
50154	DUCK VOM BARONENSCHLOSS Rüde Kurzhaar B: K. H. SCHWEGLER
50156	DANTE VOM BARONENSCHLOSS Rüde Langhaar B: N. WALSCHBURGER

LISTE DER GESCHÜTZTEN ZWINGER

611	AUS DEM AILSBACHTAL (FCI)	*99	MANUELA SELIGER DROSSELSTR. 11, 91475 LONNERSSTADT-AILSBACH
609	VOM FOESCHEBERG (FCI)	*99	MAX-ULRICH UND ASTRID FARKE FOESCHEBERG 53, 27308 HOLTUM-GEEST
616	VON DER FRANKENSCHWELLE (FCI)	*99	DIRK SCHILLER EICHBERGSTR. 5, 98673 BOCKSTADT
618	VON DEN HARDTWIESEN (FCI)	*99	HÄNNELORE HELLINGER HARDTWIESEN 1, 82362 WEILHEIM-MARBACH
610	VON DEN HOLZSTÖCKEN	*99	GUIDO BÄLLER SCHULSTR. 33, 89194 SCHNÜRPFLINGEN
615	VOM KLIPPSTEIN (FCI)	*99	ANDREAS FÜTTERER BEHRENSER STR. 16, 37186 BEHRENSEN
608	VON DER LEWITZ	*99	INGELORE FILTER, Tel. 03861/300314 PLATER STR. 27, 19086 PECKATAL
613	VOM THEDINGHAUSER MÜHLENHOF	*99	UWE RABE LEHMSTR. 44, 27321 THEDINGHAUSEN
612	VOM TRINUMER LAND (FCI)	*99	KAROLA FRÄNKE GARTENSTR. 2 A, 06369 TRINUM
617	VON DER WEHNDER WARTÉ (FCI)	*99	MARIO WEINRICH UND ANETT HARTUNG UNTERE DORFSTR. 3, 37336 WEHNDE

50185 HELMA VOM EISEKELLER
Hündin Langhaar
B: K. WEICKEL

50424 SARINA VON GEUTENREUTH
Hündin Kurzhaar
B: M. L. LÖHR

V D H EUROPJUGENDSIEGER

49970 SHARI VOM SCHLOSS LAACH
Hündin Kurzhaar
B: T. UND G. TRÖSTER

49999 QUENNY VON GEUTENREUTH
Hündin Langhaar
B: T. UND G. TRÖSTER

50114 IRON-MAN VON DER MITTELSMÜHLE
Rüde Langhaar
B: B. KIESLICH

DKK 22929/97 SANKT-CARDIS LUCAS
Rüde Kurzhaar
B: OSTRUP

V D H EUROPASIEGER

47180 XANTA VOM EISEKELLER
Hündin Kurzhaar Dt.Champion VDH-Europasgr'99
B: K. WEICKEL

47819 BERNHARD VOM WINGERT
Rüde Kurzhaar Dt./Dt.VDH-Champion Ksg'97 VDH-Europasgr'99
B: WILLI UND DIETHELM JUNG

48728 HERRMANN VOM WINGERT
Rüde Langhaar Dt.Champion Ksg'98 VDH-Europasgr'99
B: W. UND D. JÜNG

49975 SAMINA VOM SCHLOSS LAACH
Hündin Langhaar VDH-Europasgr'99
B: G. UND T. TRÖSTER

DEUTSCHER CHAMPION

47244 DORA VOM LAMM
Hündin Kurzhaar Dt./Dt.VDH-Champion Bsg'98 VDH-Europasgr'98
B: REINHOLD WELSCH

47631 FARRO VON DER PRIMSTADT
Rüde Langhaar Dt./Dt.VDH-Champion Bsg'98
B: J. UND M. WÄLDE

47802 DIWA VOM ZELLER SCHLOSS
Hündin Langhaar Dt./Dt.VDH-Champion VDH-Europasgr'98
B: WALTER KLEINSCHMIDT

48241 NOTBURGA VON DEN DREI HELMEN
Hündin Langhaar Dt.Champion
B: E. UND W. SIGL

48539 HOLGERSON VON DER PRIMSTADT
Rüde Kurzhaar Dt./Dt.VDH-Champion
B: J.B. UND J. WEBER

49160 JARON VON GEUTENREUTH
Rüde Langhaar Dt./Dt.VDH-Champion
B: CLAUDIA STINZENDÖRFER

49258 ARAMIS VON GRANDE
Rüde Langhaar Dt./Dt.VDH-Champion Bsg'99
B: EDITH UND WERNER MOSER

49420 ANNERL VON DEN DONAUEN
Hündin Langhaar Dt./Dt.VDH-Champion Bsg'99 Ksg'99
B: A. UND B. STARRÖCK

49664 ASKAN VOM VOGELBERGER LAND
Rüde Kurzhaar Dt./Dt.VDH-Champion
B: DANIELA HOFMANN

50050 EMIR
Rüde LOI 186199 Langhaar Dt./Dt.VDH-Champion Ksg'99 VDH-Europasgr'98
B: E. UND W. MOSER

NHSB 1972348 OLIVER MACHO V. T. BEUKEBÖSCHKE
Rüde Kurzhaar Dt.Champion Bsg'98 VDH-Europasgr'98
B: M. NEULISSEN-FRANSSSEN, NL

NHSB 2089695 QUADRO MACHO V. T. BEUKEBÖSCHKE
Rüde Kurzhaar Dt./Dt.VDH-Champion
B: M. NEULISSEN-FRANSSSEN, NL

DEUTSCHER CHAMPION (VDH)

47631 FARRO VON DER PRIMSTADT
Rüde Langhaar Dt./Dt.VDH-Champion Bsg'98
B: J. UND M. WÄLDE

47802 DIWA VOM ZELLER SCHLOSS
Hündin Langhaar Dt./Dt.VDH-Champion VDH-Europasgr'98
B: WALTER KLEINSCHMIDT

48539 HOLGERSON VON DER PRIMSTADT
Rüde Kurzhaar Dt./Dt.VDH-Champion
B: J.B. UND J. WEBER

49160 JARON VON GEUTENREUTH
Rüde Langhaar Dt./Dt.VDH-Champion
B: CLAUDIA STINZENDÖRFER

49258 ARAMIS VON GRANDE
Rüde Langhaar Dt./Dt.VDH-Champion Bsg'99
B: EDITH UND WERNER MOSER

49420 ANNERL VON DEN DONAUEN
Hündin Langhaar Dt./Dt.VDH-Champion Bsg'99 Ksg'99
B: A. UND B. STARRÖCK

49664 ASKAN VOM VOGELBERGER LAND
Rüde Kurzhaar Dt./Dt.VDH-Champion
B: DANIELA HOFMANN

50050 EMIR
Rüde LOI 186199 Langhaar Dt./Dt.VDH-Champion Ksg'99 VDH-Europasgr'98
B: E. UND W. MOSER

NHSB 2089695 QUADRO MACHO V. T. BEUKEBÖSCHKE
Rüde Kurzhaar Dt./Dt.VDH-Champion
B: M. NEULISSEN-FRANSSSEN, NL

DEUTSCHER JUGENDCHAMPION

49970 SHARI VOM SCHLOSS LACH

Hündin Kurzhaar

B: T. UND G. TRÖSTER

49999 QUENNY VON GEUTENREUTH

Hündin Langhaar

B: T. UND G. TRÖSTER

50114 IRON-MAN VON DER MITTELSMÜHLE

Rüde Langhaar

B: B. KIESLICH

50424 SARINA VON GEUTENREUTH

Hündin Kurzhaar

B: M.L. LÖHR



FLETCH VOM BISMARCKTURM, 50749 gew.09.10.98, Langhaar, V: ARAMIS VON GRANDE, M: PIA VOM HORNBACHTAL, Z und B: Hans Wiebauer, Ludwigshafen-Edigheim (13 Monate)



FARINA VOM BISMARCK-TURM, 50750 gew.09.10.98, Langhaar Körung 27.02.00, V: ARAMIS VON GRANDE, M: PIA VOM HORNBACHTAL, Z: Hans Wiebauer, Ludwigshafen-Edigheim, B: Tom Jensen, Dänemark (13 Monate)

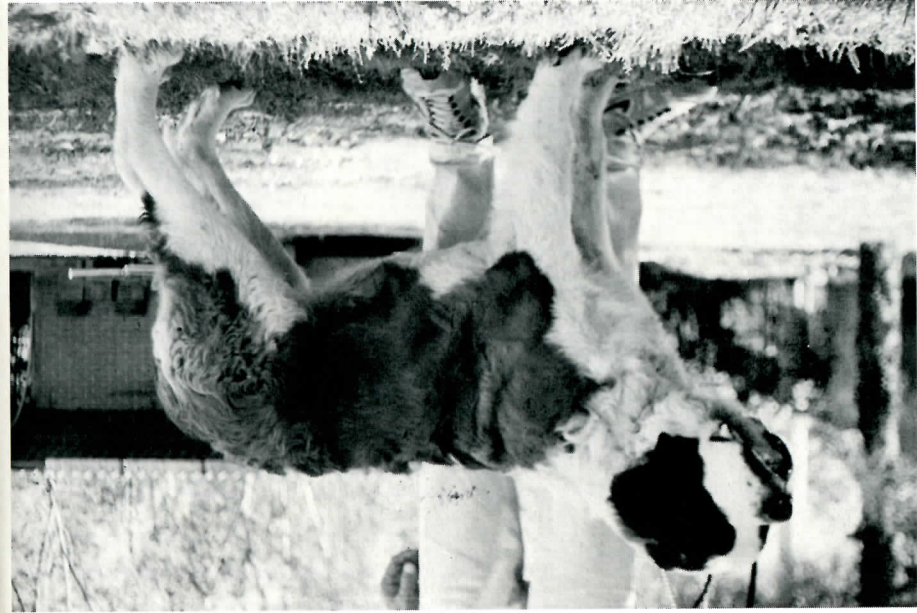

GAIA VOM BISMARKTURM, 50989 gew.16.03.99, Langhaar, V: EMIR, M: CLEO VOM BISMARKTURM, Z: Hans Wiebauer, Ludwigshafen-Edigheim, B: F. Martinengo, Italien (6 Monate)



JANNICK VON DEN DREI HELMEN, 46300 gew.26.04.93, Kurzhaar Int/Dt/VdH-Champion Bsg'95 Ksg'95 VdH-Europasgr'96 HD-1, V: IRONSIDES VOM IRMENGGRUND, M: EVA VON DEN DREI HELMEN, Z: Wolfgang Schreiber und Maria Mährlein, Landshut, B: Heinz Schönleber, Wolfschlugen



BONITA VON DEN DONAUEN, 50802 gew.23.12.98, Langhaar, V: JARON VON GEUTENREUTH, M: CINDERELLA-PRINCESS VOM DURRMENZER WEG, Z: Bernhard und Anita Starrock, Dillingen, B: Fam. Nissl, Pirkensee



Von links nach rechts: **ANJA VOM BISMARKTURM**, 45988 gew.16.10.92, Langhaar HD-1, V: GRISO DEL SOCCORSO, M: ROMY VOM BISMARKTURM, Z: H. Wiebauer, Ludwigshafen-Edigheim, **ALPHA VOM RHEINISCHEN HOF**, 47638 gew.14.12.94, Langhaar HD-0 Körnung 07.07.96, V: KLYSNER LAIKO, M: ANJA VOM BISMARKTURM, Z: D. Kluckow und R. Horlander, Schifferstadt, **ANNA VON DER DRÖH**, 50468 gew.14.06.98, Langhaar HD-1, V: ISKO VON GEUTENREUTH, M: ANJA VOM BISMARKTURM, Z und B: P. Brieskorn und S. Gliese, Bochum

YAMAHA VON DER DRÖH, 48686 gew.26.03.96, Kurzhaar Ksg'99 HD-2 Körnung 12.10.97, V: PUMA VOM FUGERHOF, M: ANJA VOM BISMARCKTURM, Z und B: Peter Breskorn u. Sabine Giese, Bochum



Links: **BERTHA VON DER DRÖH II**, 51130 gew.18.07.99, Langhaar, V: EMIR, M: ALPHA VOM RHEINISCHEN HOF, Rechts: **YAMAHA VON DER DRÖH**, 48686 gew.26.03.96, Kurzhaar Ksg'99 HD-2 Körnung 12.10.97, V: PUMA VOM FUGERHOF, M: ANJA VOM BISMARCKTURM, Z und B: Peter Breskorn u. Sabine Giese, Bochum

BRUNO VON DER DRÖH, 51127 gew.18.07.99, Langhaar, V: EMIR, M: ALPHA VOM RHEINISCHEN HOF, Z: Peter Breskorn und Sabine Giese, Bochum, B: Per Bay, Dänemark



Links: **DON VOM EISKELLER**, 49029 gew.03.09.96, Langhaar HD-0, V: IRONIMO VON GEUTENREUTH, M: SALLY VOM EISKELLER, Rechts: **CASPAR VOM EISKELLER**, 48997 gew.01.09.96, Kurzhaar HD-0 Körnung 22.02.98, V: PRINZ-LEOPOLD VON GEUTENREUTH, M: XANTA VOM EISKELLER, Z: Karl Weickel, Homburg-Saar, B: Herbert Dietrich, Altenkirchen

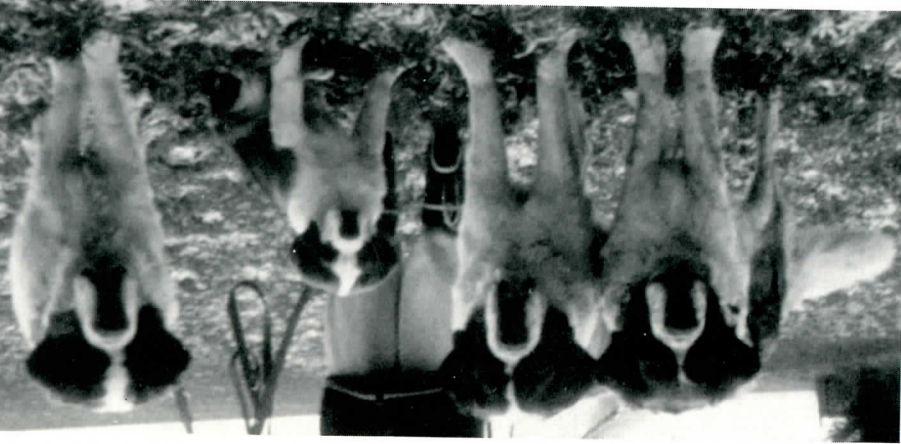

Links nach rechts: **CARINA VOM ROMBACH**, 46703 gew. 24.09.93, Langhaar HD-0 Körnung 26.02.95, V: BRUNO VON DER PLASSENBURG, M: FARINA VOM SCHMALZGRUND, Z: Michael Rombusch, Köthen, GRUND, Z: Michael Rombusch, Köthen, **DINOLA VOM FELDSCHLÖSSCHEN**, 49703 gew. 20.07.97, Langhaar HD-1 Körnung 09.05.99, V: ISKO VON GEUTENREUTH, M: ANJA VOM ROMBACH, **GWENDANA VOM FELDSCHLÖSSCHEN**, 51327 gew. 20.10.99, Kurzhaar, V: EMIR, M: LEIKA VON GEUTENREUTH, **ANJA VOM ROMBACH**, 45919 gew. 05.10.92, Langhaar Dt.Champion HD-0, V: BRUNO VON DER PLASSENBURG, M: FARINA VOM SCHMALZGRUND, Z: Michael Rombusch, Köthen, B: Inka und Alfred Lehmann, Limbach-Obertröna



ALICE VOM FELDSCHLÖSSCHEN, 47665 gew. 20.11.94, Langhaar HD-4, V: GERRY VOM HELLENSTEIN, M: ANJA VOM ROMBACH, Z: Inka und Alfred Lehmann, Limbach-Obertröna, B: Matthias Drescher, Niedersiedorf

DINOLA VOM FELDSCHLÖSSCHEN, 49703 gew. 20.07.97, Langhaar HD-1 Körnung 09.05.99, V: ISKO VON GEUTENREUTH, M: ANJA VOM ROMBACH, Z und B: Inka und Alfred Lehmann, Limbach-Obertröna

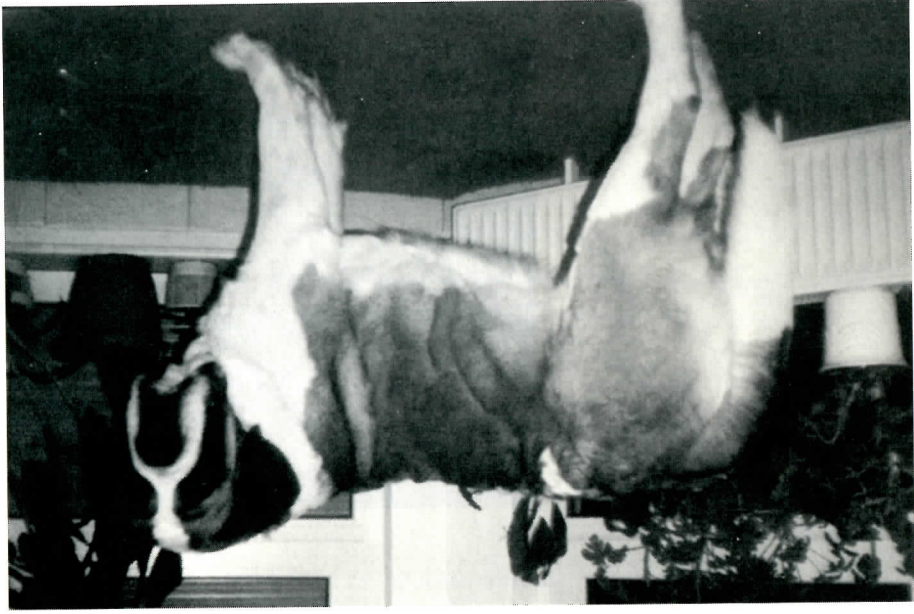

EMMELY VOM FELDSCHLÖSSCHEN, 49732 gew. 31.07.97, Kurzhaar HD-0 Körnung 09.05.99, V: ZORRO VON GEUTENREUTH, M: CARINA VOM ROMBACH, Z: Inka und Alfred Lehmann, Limbach-Obertröna, B: Karola Franke, Trinum



KIKI VON GEUTENREUTH, 49327 gew. 04.12.96, Langhaar HD-1 Körung 10.05.98,
V: MARLOW VON GEUTENREUTH, M: KIRA V. HASLITAL, Z: Reinhold Weisch,
Weismain, B: Matthias Drescher, Eisdorf



OHIRO VON GEUTENREUTH,
49867 gew. 23.09.97, Kurzhaar
BSg'99 Ksg'99 HD-0 Körung
04.04.99, V: CENO VOM
STEINBACHTAL, M: FRANZI
VON DEN DREI HELMEN, Z u.
B: Reinhold Weisch, Weismain



BENGY VON GRANDE, 50217
gew. 16.02.98, Langhaar HD-0
Körung 13.02.00, V: CENO
VOM STEINBACHTAL, M:
KERRY-LEE VON SCHÜMME-
RICH, Z: Helmut u. Mechthilde
Grande, Oberhausen, B: Peter
Schmitz



GITTI VON GEUTENREUTH,
45830 gew. 30.07.92, Langhaar
Dt.Champion Bsg'98 Ksg'96
HD-2, V: SANDO VON GEU-
TENREUTH, M: FRANZI VON
DEN DREI HELMEN, Z:
Reinhold Weisch, Weismain,
B: Friedemann Stein, Leimbach

QUENNY VON GEUTENREUTH, 49999 gew.16.11.97, Langhaar VDH-EJsg'99
 Dt.Jch. HD-1 Körung 11.07.99, V: ISKO VON GEUTENREUTH, M: VENUS VON
 GEUTENREUTH, Z: Reinhold Welsch, Weismain, B: T. und G. Tröster, Leverkusen

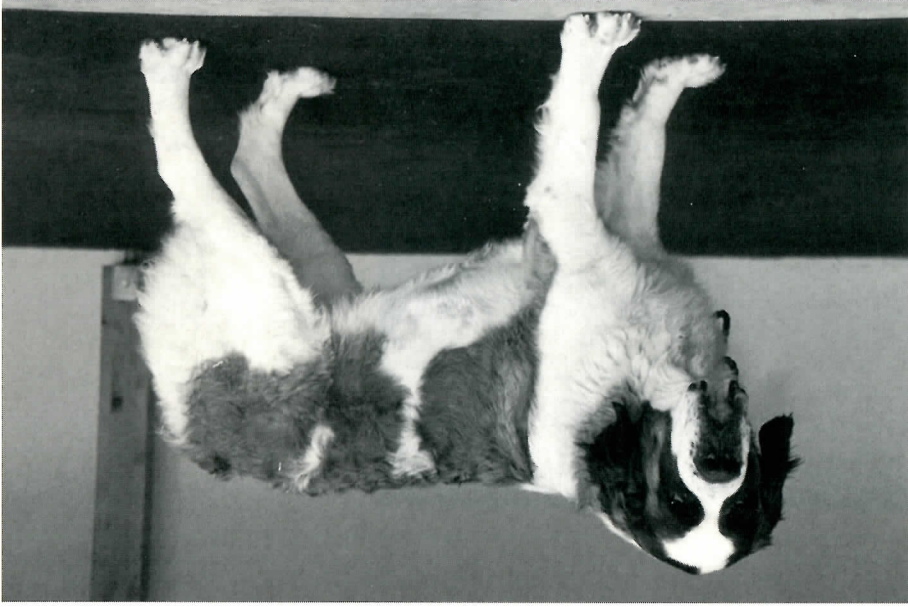

QUÄSTOR VON GEUTENREUTH, 50001 gew.16.11.97, Langhaar HD-0 Körung
 04.07.99, V: ISKO VON GEUTENREUTH, M: VENUS VON GEUTENREUTH, Z:
 Reinhold Welsch, Weismain, B: A. und W. Riemer, Brüsewitz



VASCO VON GEUTENREUTH,
 50846 gew.10.01.99, Lang-
 haar Ung.Jch., V: EMIR, M:
 VIKTORIA VON GEUTEN-
 REUTH, Z: Reinhold Welsch,
 Weismain, B: Nagy, Ungarn

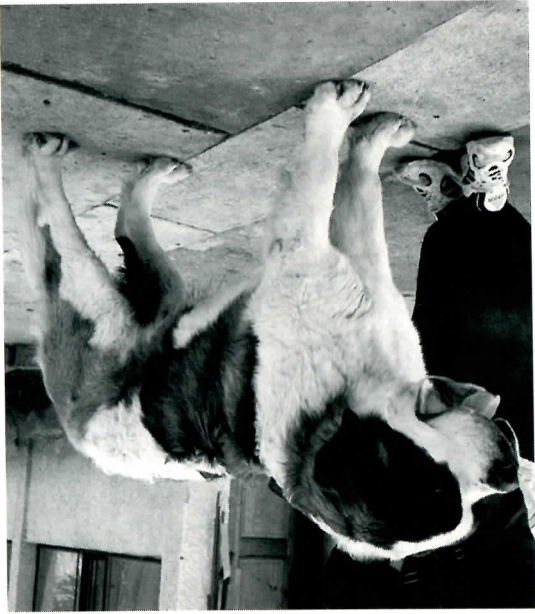

HELLIDOR VOM HELLENSTEIN, 49168 gew.16.10.96, Langhaar HD-0 Körung
 17.05.98, V: IRONIMO VON GEUTENREUTH, M: DENISE VOM LAMM, Z: Ulrike
 Späth, Bolheim, B: Karl Späth, Bolheim





ILVA VON DER HAIDMÜHLE, 45444 gew. 16.01.92, Langhaar HD-0, V: ZEUS VON DEN DREI HELMEN, M: BJÖRNSKOV'S EIKE, Z und B: Ursula Langer, Unterschneidh.-Zibingen



EBONY AND IVORY VOM IRMENGROUND, 49079 gew. 15.09.96, Kurzhaar HD-0 IRMENGROUND, Z und B: Heinz Schönleber, Wolfschlugen
Körung 16.08.98, V: PEPE VOM STOLLENBUCK, M: OVATION FOR DORLE VOM



IS LIKE HELIODOR VOM HELLENSTEIN, 50773 gew. 27.10.98, Langhaar, V: HELIODOR VOM HELLENSTEIN, M: SZENT-BERNAT HAGOI URSULA, Z: Ulrike Späth, Bolheim, B: Fam. Gurrath, Marktbreit (14 Monate)



IMMANUEL VOM HELLENSTEIN, 50775 gew. 27.10.98, Langhaar, V: HELIODOR VOM HELLENSTEIN, M: SZENT-BERNAT HAGOI URSULA, Z: Ulrike Späth, Bolheim, B: Angelika Bruning, Italien (14 Monate)

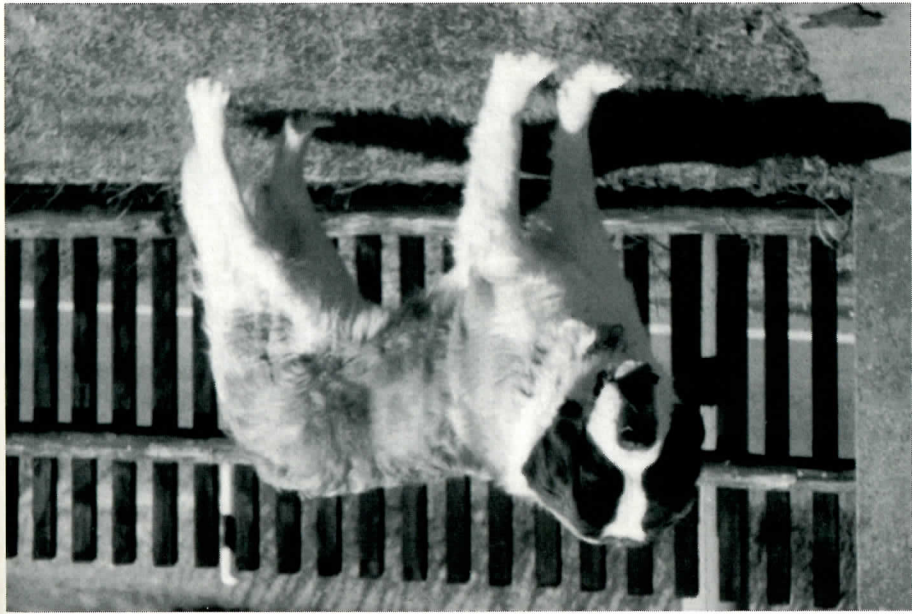

NEW-BONNY VOM KREBBACH, 50239 gew. 22.02.98, Langhaar HD-2 Körnung 09.01.00, V: CENO VOM STEINBACHTAL, M: KARINA V. HASLTAL, Z: Michael Herold, Weismain, B: Gabriele Häussinger



DORA VOM LAMM, 47244 gew. 28.05.94, Kurzhaar Dt./Dt.VDH-Champion Bsg'98 VDH-ESg'98 HD-1 Körnung 10.08.97, V: IAGINO VOM IRMENGRUND, M: CRISSY VOM LAMM, Z: Thomas Weis, Freiburg-Tiengen, B: Reinhold Weisch, Weismain

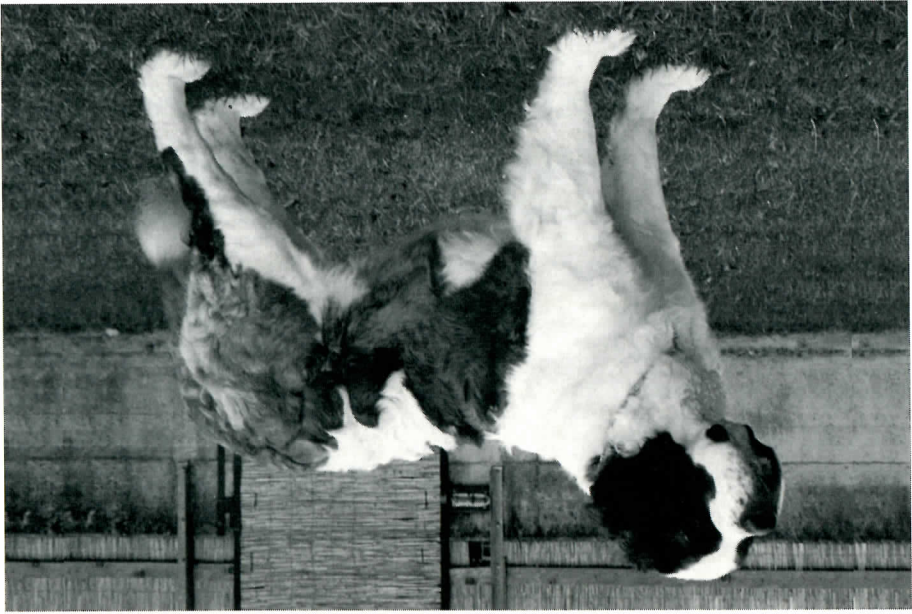

CORA VOM MARIENBRUCH, 49224 gew. 01.11.96, Langhaar HD-0 Körnung 15.11.98, V: GERRY VOM HELLENSTEIN, M: RONDA VON ST.FLORIAN, Z: H. Biscofs und H. Pospischi, Wassenberg, B: Elke und Heinz Kremer, Wachendorf



CARINA VOM MESSELSTEIN, 49916 gew. 23.10.97, Kurzhaar, V: PRINZ-LEOPOLD VON GEUTENREUTH, M: ANABELL VOM MESSELSTEIN, Z und B: Gabi Fischer, Donzdorf



CATRIN VOM MESSELSTEIN, 49917 gew. 23.10.97, Kurzhaar, V: PRINZ-LEOPOLD VON GEUTENREUTH, M: ANABELL VOM MESSELSTEIN, Z und B: Gabi Fischer, Donzdorf



CONNY VOM MESSELSTEIN, 49919 gew. 23.10.97, Langhaar, V: PRINZ-LEOPOLD VON GEUTENREUTH, M: ANABELL VOM MESSELSTEIN, Z und B: Gabi Fischer, Donzdorf



FABIENNE VON DER MITTELSMÜHLE, 48449 gew. 03.12.95, NHSB 2025659 BJSg'96 Langhaar HD-1, V: PRINZ-LEOPOLD VON GEUTENREUTH, M: XENIA VOM BISMARCKTURM, Z: Heinz und Gerdi Artz, Buseck, B: Myriam Nellissen-Franssen, Niederlande



LARS VOM ROGGENHOF, 46281 gew. 07.04.93, DKK 11449/94 Langhaar HD-0 Körung 24.10.99, V: SANKT-CARDIS IB, M: FLEURETTE VOM GARTENMARKT, Z: Christel und Günter Thun, Wrohe-Westensee, B: Karen Nielsen, Dänemark

OLF VOM ROGGENHOF, 50489 gew. 13.07.98, Langhaar HD-0, V. LARS VOM ROGGENHOF, M. FRANZI VOM WERRATAL, Z und B: Christel und Günter Thun, Wrohe-Westensee



OCTAVIA VOM ROGGENHOF, 50492 gew. 13.07.98, Langhaar HD-1, V. LARS VOM ROGGENHOF, M. FRANZI VOM WERRATAL, Z und B: Christel und Günter Thun, Wrohe-Westensee



QUEXIE VOM ROGGENHOF, 50752 gew. 16.10.98, Langhaar, V. BERNHARD VOM SUND, M. CLAUDIA, Z und B: Christel und Günter Thun, Wrohe-Westensee



QUEENY VOM ROGGENHOF, 50753 gew. 16.10.98, Langhaar, V. BERNHARD VOM SUND, M. CLAUDIA, Z und B: Christel und Günter Thun, Wrohe-Westensee



UNRA VON ST.FLORIAN,
49508 gew.24.03.97, Kurzhaar
HD-1 Körung 16.05.99, V:
ROY VON DEN NIEDER-
WIESEN, M: QUEENY VON
ST.FLORIAN, Z: Erika und
Heinz Kalscheuer, Ertstadt, B:
Eike und Heinz Kremer,
Wachendorf



IKARUS VON DER ROHRWIESE, 50378 gew.21.04.98, Langhaar HD-0 Körung
14.11.99, V: XAVER VOM SIEDLERHOF, M: DINA VON DER ROHRWIESE, Z und B:
Hanna und Günter Wendt, Biesenthal



VOLKER VON ST.FLORIAN,
50452 gew.11.06.98, Kurzhaar
HD-0 Körung 13.02.00, V:
VIKTOR VOM CELLER
SCHLOSS, M: QUEENY VON
ST.FLORIAN, Z und B: Erika
und Heinz Kalscheuer, Ertstadt



XIRA VOM SIEDLERHOF, 47920 gew.27.03.95, Langhaar HD-1 Körung 24.08.96, V:
ISKO VON GEUTENREUTH, M: RENI VOM SIEDLERHOF II, Z: Xaver Kirsch und
Hannelore RieXinger, Bühertann, B: Fam. Nissl, Pirkensee

CAESAR VOM OBEREN SIEGAL, 49958 gew.28.10.97, Langhaar HD-0 Körung 04.04.99, V: XENO VON DER GRAFSCHAFT, M: ALMA VOM OBEREN SIEGAL, Z und B: Friedrich und Helene Ahl, Netphen

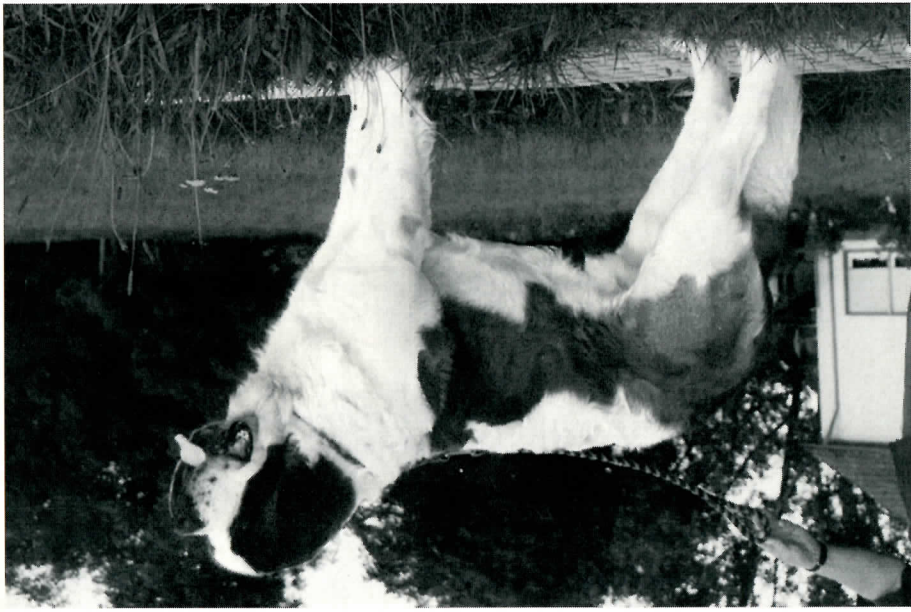

BEN VOM OBEREN SIEGAL, 49049 gew.09.09.96, Langhaar HD-0 Körung 22.02.98, V: HERMES V. HASLITAL, M: CALLY VON GUTENREUTH, Z und B: Friedrich und Helene Ahl, Netphen



KARA VOM SCHLOSS LACH, 46070 gew.01.12.92, Langhaar Int./Dt./VDH-Champion HD-0, V: PUMA VOM FUGERHOF, M: JULISCHKA VON SCHLOSS LACH, Z und B: Toni u. Gertrud Tröster, Leverkusen

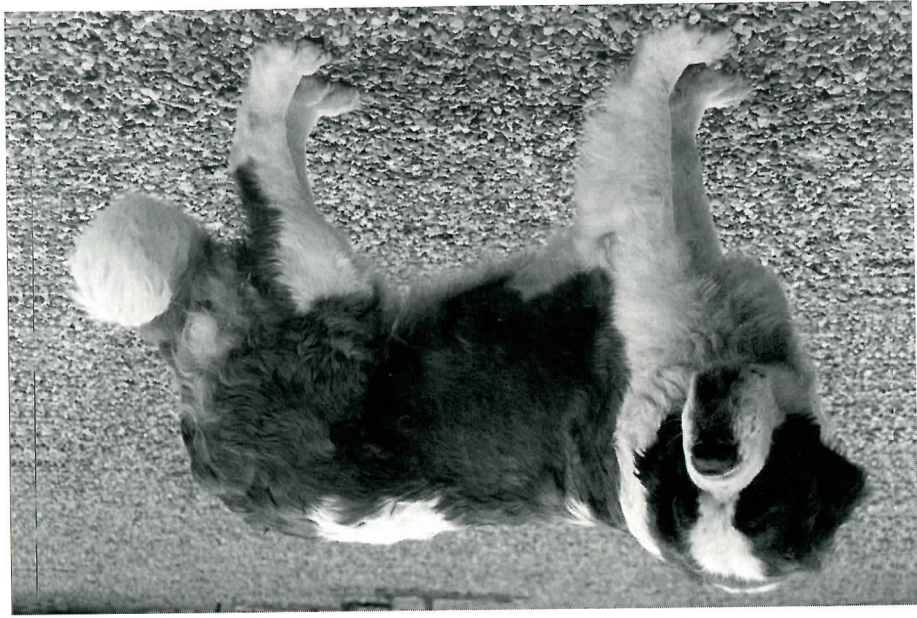

CLARA VOM OBEREN SIEGAL, 49960 gew.28.10.97, Kurzhaar Dt.JCh. HD-0 Körung 04.04.99, V: XENO VON DER GRAFSCHAFT, M: ALMA VOM OBEREN SIEGAL, Z und B: Friedrich und Helene Ahl, Netphen

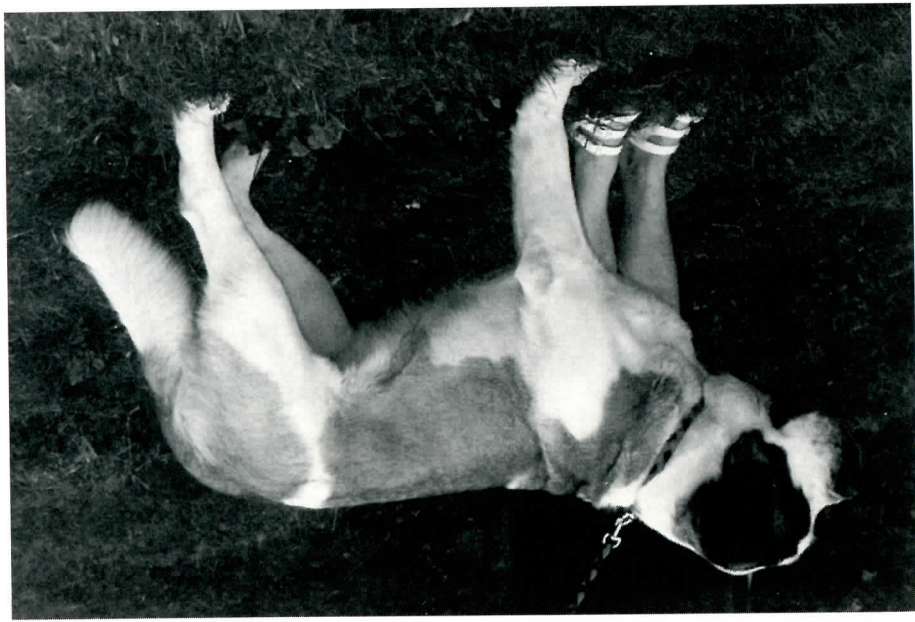

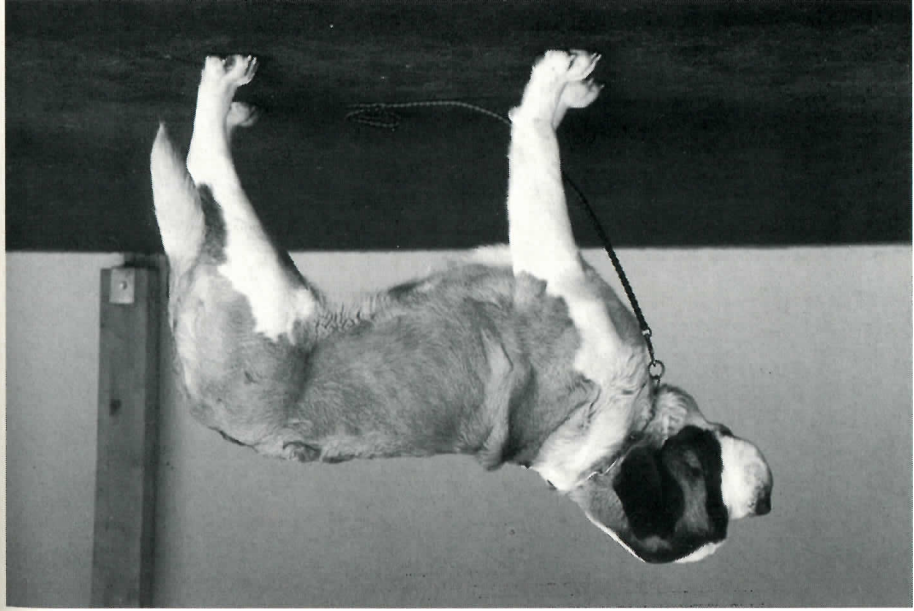

SHARI VOM SCHLOSS LAACH, 49970 gew.04.11.97, Kurzhaar VDH-EJsg'99 HD-1
Körung 13.06.99, V: ZORRO VON GEUTENREUTH, M: ONDRA VOM SCHLOSS
LAACH, Z und B: Toni u. Gertrud Tröster, Leverkusen



SHIRLY VOM SCHLOSS LAACH, 49974 gew.04.11.97, Kurzhaar, V: ZORRO VON
GEUTENREUTH, M: ONDRA VOM SCHLOSS LAACH, Z und B: Toni u. Gertrud
Tröster, Leverkusen



SAMINA VOM SCHLOSS LAACH, 49975 gew.04.11.97, Langhaar VDH-ESgr'99
HD-0 Körung 13.06.99, V: ZORRO VON GEUTENREUTH, M: ONDRA VOM
SCHLOSS LAACH, Z und B: Toni u. Gertrud Tröster, Leverkusen

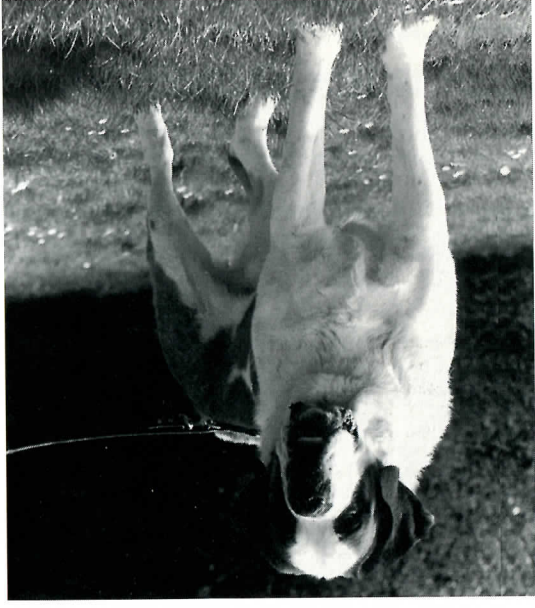

QUADRO MACHO V.T
BEUKEBÖSCHKE, NHSB
2089695
gew.15.08.96,
Kurzhaar Dt./Dt. VDH-Champion
JCh. HD-2, V: MACHO
MICHIGAN V.T. BEUKE-
BÖSCHKE, M: JE TADORE
FINESSE GL, Z und B: Myriam
Nelissen-Franssen, NL

ELENA, LOI 98/122123 gew.10.01.98, V: GRAF VOM HELLENSTEIN, M: ZEDA,
Z: Fausto Gardini, Italien, B: Ulrike Späth, Boheim



SANCHO MACHO V.T BEUKBÖSCHKE, NHSB 2190997 gew.14.06.98, Kurzhaar
BJSGr.99 V: MACHO MICHIGAN V.T BEUKBÖSCHKE, M: JE TADORE FINESSE
GL, Z und B: Myriam Nelissen-Franssen, Niederlande (10 Monate)

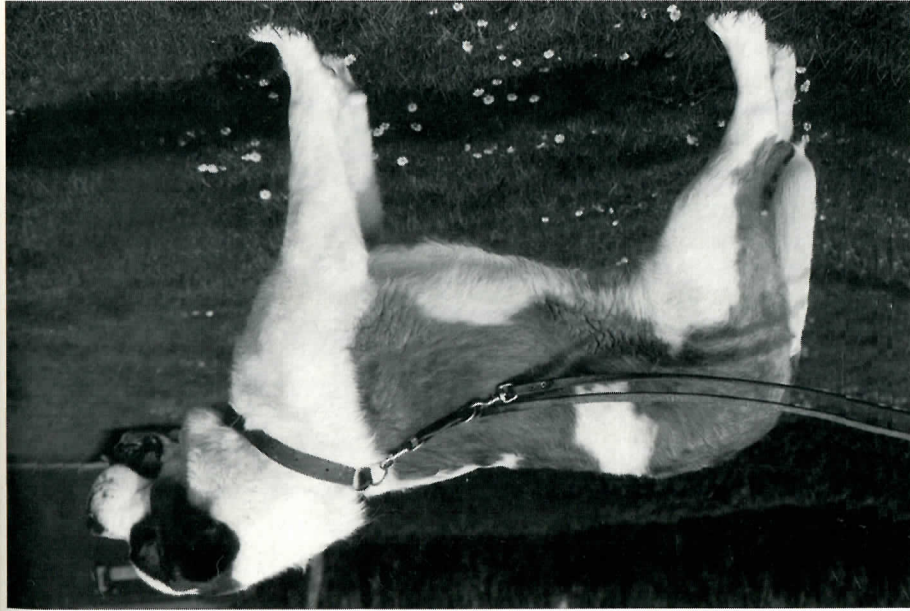

RICA VOM FUGERHOF, gew.29.01.97, Kurzhaar BSG HD-0, V: SIGFRID VOM
WINGERT, M: MOMO VOM FUGERHOF, Z und B: Brigitte Linser, Patsch/Österreich



AMICA VOM FUGERHOF,
ÖHZB 2245, gew.16.09.98,
Kurzhaar HD-0, V: TRISTAN
V: GEUTENREUTH, M: NIKITA
VOM FUGERHOF, Z: Brigitte
Linser, Patsch/Österreich, B:
Friedemann und Franziska
Stein, Leimbach





JASI VOM FUGERHOF, gew. 18.04.98, Langhaar, V: PAUL VOM WINGERT M:
CYRA VOM FUGERHOF, Z und B: Brigitte Linser, Patsch/Österreich



YASSI VON HARMANNSDORF, V: GÖDÖLLOI-VENDEGDÖNTÖ EGED, M: VANNI
VON HARMANNSDORF, Z und B: Veronika Glawischig, Österreich (2 Jahre)



XILLA VON HARMANNSDORF, V: MARIUS VON GEUTENREUTH, M: QUANDA-
NAMERA VON HARMANNSDORF, Z: Veronika Glawischig, Österreich, B: Caspar
Tibor



EBBY KERTESI-BARSONY,
MET 9344/97, gew. 03.09.97, V:
XARO VOM SIEDLERHOF II,
M: HOIMADO-LAVINA GITTA,
Z: Caspar Tibor, Ungarn, B:
Angelika Bruning, Italien

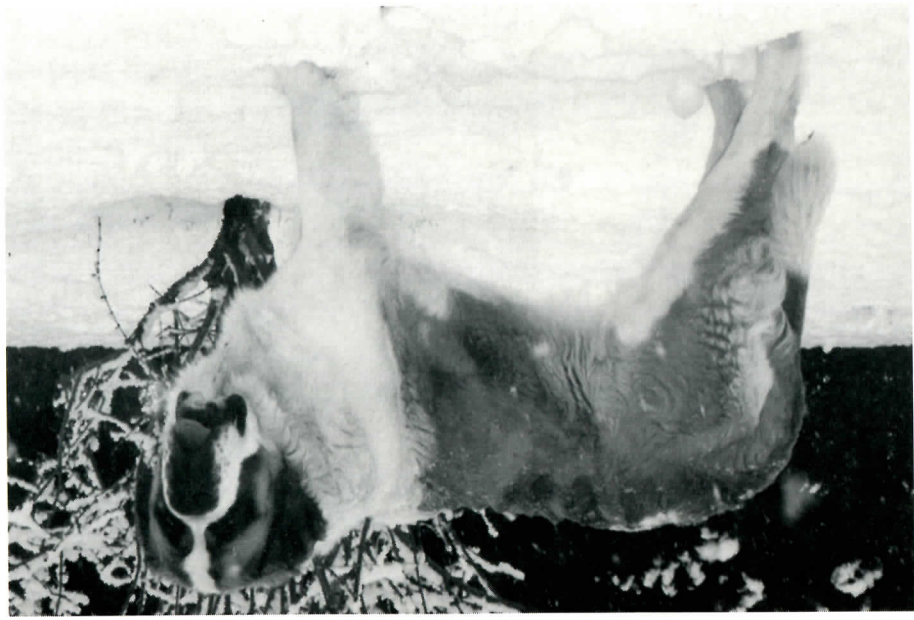

CORA VOM LÄNDE, ÖHZB 2238, gew. 10.09.98, V: HOLGERSSON VON DER PRIMSTADT, M: YVETTE VOM EISKELLER, Z und B: Franz Fuchs, Österreich

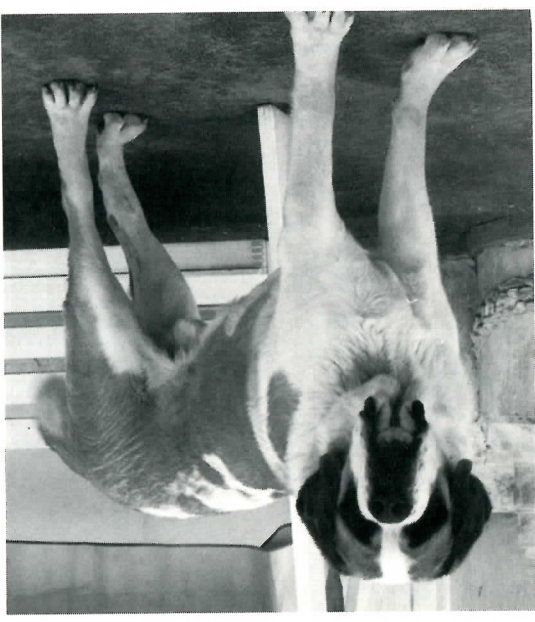

CALIGULA VOM LÄNDE, V: HOLGERSSON VON DER PRIMSTADT, M: YVETTE VOM EISKELLER, Z: Franz Fuchs B: Veronika Glawischng, Österreich (15 Monate)



KERTESI-BARSONY FERDINANDO, gew. 05.01.98 E.Jch. Ung.Jch., V: RICARDO V. ST. FLORIAN, M: KASSA V. HARMANNSDORF, Z und B: Caspar Tibor, Ungarn

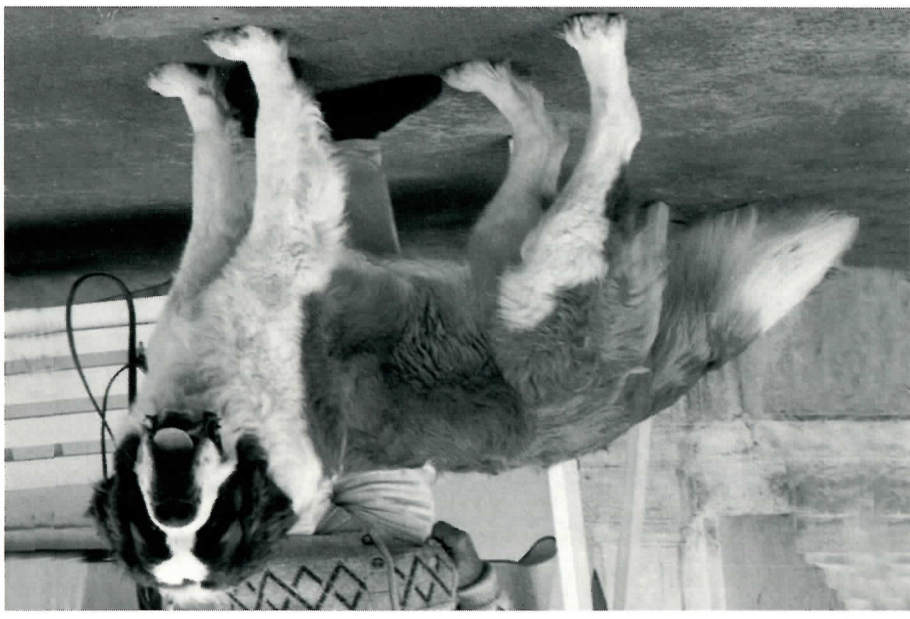

NELLI KERTESI-BARSONY, V: XARO VOM SIEDLERHOF, M: XILLA V. HARMANNSDORF, Z: Caspar Tibor, Ungarn, B: Veronika Glawischng, Österreich (12 Monate)

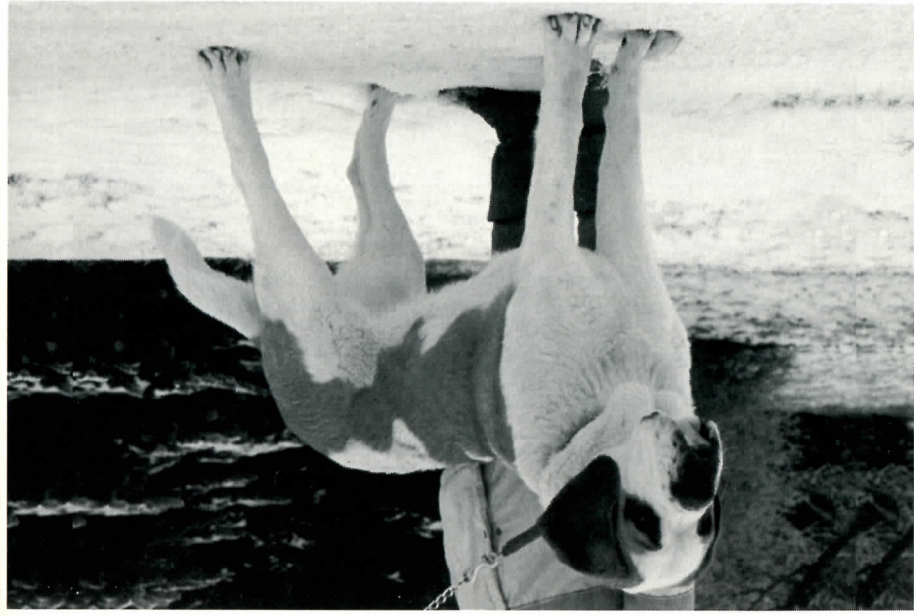

SANKT-CARDI'S MERRY, 51166 DKK 09326/98, gew.24.04.98, Kurzhaar HD-2,
V: SANKT-CARDI'S FRITS, M: SANKT-CARDI'S KARIN, Z: Karen Nielsen, Dänemark,
B: Christel und Günter Thun, Wrohe-Westensee

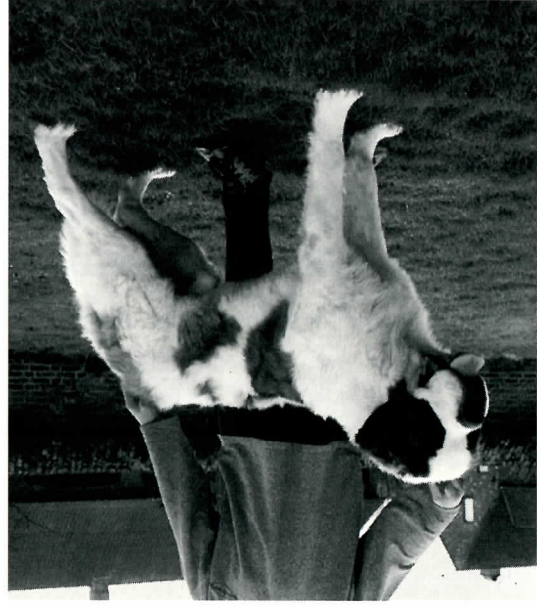

**XAINTBARRY V. ST.SIGIS-
MUND**, LOSH 837583 gew.
16.12.98, V: RAINMAN V.
ST.SIGISMUND, M: UICE-
BEAR DE LA GRIFFE DE
MENTHON, Z: H. und C.
Broeckaert, Belgien, B: Herma
Lautenschläger, B (1 Jahr)

RAINMAN V. ST.SIGISMUND,
LOSH 710908 gew.10.06.93,
Langhaar Int/Lux. Champion
HD-2, V: IAGINO VOM
IRMENGRUND, M: KWEXY
VOM IRMENGRUND, Z: H. und
C. Broeckaert, Belgien, B:
Herma Lautenschläger, Belgien
(6 ½ Jahre)

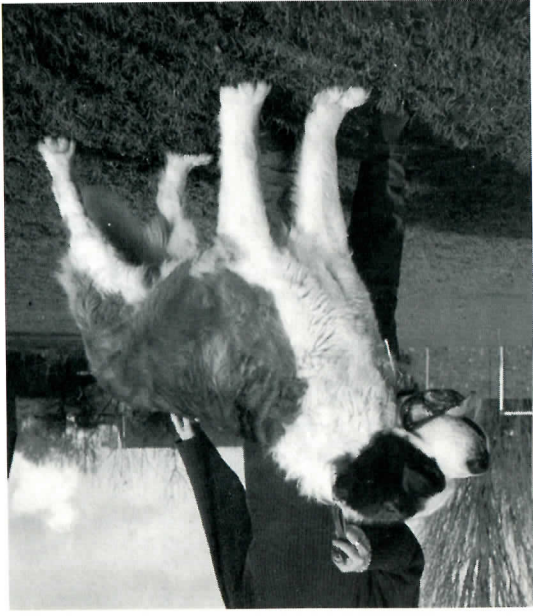

TABORNOKI BIBOR, MET
8467/97, Ung.Ch., V: XARO
VOM SIEDLERHOF II, M:
ERDŐ VAROSI OLIVIA, Z:
General Lajos, B: Nagy,
Ungarn

CARUSO VOM TIROLERHOF, AKC WP751145/05, gew.27.12.96, Langhaar, V.
HARRAS VON DEN DREI HELMEN, M: SANKT-GARDIS GRETA, Z: Karin und Michael
Wingeler, USA, B: Brenda und Quentin McWhorter, USA



CARLO V. STAUFENSEE, ÖHZB 2303, gew.16.08.99, V: EMIR, M: BONNY V.
STAUFENSEE, Z: S. Fink, Österreich, B: Helmut Brossmann, Nittendorf

