

Nummer 46119 - 46957

Zuchtbuch Band 73

St. Bernhards-Klub e.V.

St. Bernhards-Klub e.V.
1. Spezialklub für Bernhardiner
gegründet 1891
in VDH und FCI

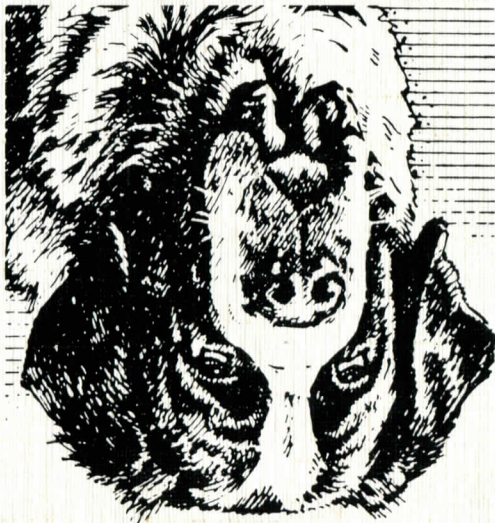

1993

Bernhardiner Zuchtbuch

Bearbeitet und Herausgegeben im Auftrag des

St. Bernhards-Klub e.V. 1. Spezialklub für Bernhardiner

gegründet 1891

in VDH und FCI



Zuchtbuchführer
und Redaktion:

Annegret Splinter, Hoyaer Straße 15, 27327 Martfeld

Satz und Druck:

Lührs + Röver, Obere Straße 57, 27283 Verden/Aller

Band 73 Nummer 46 119 – 46 957

St. Bernhards-Klub
INV. NR. 1-28 73

Zum Geleit

Liebe Mitglieder des St. Bernhards Klubs!

Mit dem Band 73 möchte ich Ihnen das Zuchtgeschehen des Jahres 1993 in Zahlen und Fakten übergeben.

In das Zuchtbuch wurden 717 Welpen eingetragen, eine kontinuierliche Steigerung seit dem Tiefstand des Jahres 1989 mit nur 394 eingetragenen Welpen ist zu verzeichnen. Mit Welpenzahlen wie im Jahre 1993 können wir auf eine solide Zuchtbasis zurückgreifen.

Etwas bedenklich finde ich jedoch die Kaiserschnitte, die von 10,9 % im Jahre 1991 über 13,3 % im Jahre 1992 auf 16,0 % im Berichtsjahre anstiegen. Hier muß etwas getan werden.

Ab 1. 1. 1996 werden die letzten Hunde mit HD-Mittel aus der Zucht genommen, eine Maßnahme die vielleicht der eine oder andere Züchter als Härte ansieht. Betrachtet man jedoch den Verlauf der HD-Auswertung der vergangenen Jahre, so sehen wir, daß der Anteil der auswerteten Grade Mittel und Schwer von 50,7 % der Jahre 1983 – 1986 auf 26,9 % im Jahre 1993 gesunken ist. Unsere Zuchtbasis ist also genügend groß und wir haben wieder einen weiteren Schritt in Richtung der Gesundheit unserer Fasse getan.

Im Juli 1993 wurde von den Schweizer Gremien ein modernisierter Standard in Kraft gesetzt. Unser Richtrobmann Herr Reinhold Weisch hat hierzu einen Kommentar verfaßt, der Ihnen die Neuerungen erläutert. Herzlichen Dank dafür.

Mit diesem Zuchtbuch endet meine Arbeit als Zuchtbuchführer, und ich möchte mich für die gute Zusammenarbeit mit den einzelnen Gremien bedanken.

Ebenso danke ich auch all den Mitgliedern des Hauptvorstandes für die gute und fruchtbare Zusammenarbeit, die wir in den vergangenen neun Jahren hatten.

Besonderer Dank gilt jedoch meiner Familie für deren Geduld und die Unterstützung bei meiner Arbeit.

Martfeld-Loge, im September 1994

Annegret Splinter

Klub Sieger 1993:

Bei der 11. Klubsiegerschau wurden am 5.9.1993 in Donaueschingen folgende Titel vergeben:

Richter: alle Rüden
alle Hündinnen
Reinhold Weisch
Hans Wiebauer

Klub-Jungendsieger 1993

Stockhaar: Only Angelina vom Irmengrund BZB 45.714

Z. u. B.: Schönleber, Wolfschlügen

Langhaar: Fedora del Soccorso LOIDS 120.124

Z.: Dr. A. Morsiani, Bagnara (Italien)

B.: G. Bombarda, Mantova (Italien)

Peter vom Winger BZB 45.913

Z. u. B.: Jung, Weilburg-Gaudernbach

Klub-Sieger 1993

Stockhaar: Tilda von der Dröh BZB 45.109

Z. u. B.: P. Brieskorn, Bochum

Zorro von Geutenreuth BZB 45.313

Z.: R. Weisch, Weismain

B.: E. Moser, Heilsbronn

Alba LOIDS 112.281

B.: P. Casagrandi Venturilli, Calcarà (Italien)

Marte del Soccorso LOIDS 104.537

Z.: Dr. A. Morsiani, Bagnara (Italien)

B.: M. Cecchin, Feltrè (Italien)

Bester Hund der Ausstellung wurde Marte del Soccorso.

VDH-Europasieger 1993

Auf der VDH-Europasieger-Ausstellung am 10. 4. 1993 in Dortmund wurden folgende Titel vergeben:

Richter: alle Stockhaar
Annegret Splinter
Erwin Schmitt

VDH-Europa-Jungendsieger:

Stockhaar: Only Angelina vom Irmengrund BZB 45.714

Z. u. B.: Schönleber, Wolfschlügen

Zorro von Geutenreuth BZB 45.313

Z.: R. Weisch, Weismain

B.: K. P. Fiedler, Dessau

Langhaar: Gypsi vom Gartenmarkt BZB 45.308

Z. u. B.: G. Dümmler, Wörnitz

Nils vom Scharrenberg BZB 45.555

Z.: N. Rink, Frei-Laubersheim

B.: D. Heribert, Altenkirchen

VDH-Europasieger:

Stockhaar: First Lady v. Gartenmarkt BZB 45.058

Z. u. B.: G. Dümmler, Wörnitz

Tristan v. d. Roja-Horst NHSB 1.724.023

B.: R. van Boven, Musselkanaal (Niederlande)

Langhaar: Bonita La Basti de Goudens NHSB 1.607.526

B.: M. Habets-Soos, Geleen (NL)

Ironsides v. Irmengrund BZB 44.415

Z. u. B.: Schönleber, Wolfschlügen

Bundessieger 1993:

Auf der Bundessieger-Ausstellung am 16. 10. 1993 in Dortmund wurden vom Richter Jakob Steiber folgende Titel vergeben:

Bundesjungendsieger 1993:

Stockhaar: Only Angelina vom Irmengrund BZB 45.715

Z. u. B.: H. Schönleber, Wolfschlügen

Ed Earl Basti de Goudens NHSB 1.816.194

B.: R. Göttings, Koningsbosch (NL)

Langhaar: Aisha vom Herbershof BZB 45.879

Z. u. B.: G. u. E. Capell, Hamminkeln

Peter vom Winger BZB 45.913

Z. u. B.: W. u. D. Jung, Weilburg-Gaudernbach

Bundessieger 1993:

Stockhaar: Boni vom Dorfbrunnen BZB 45.134
Z. u. B.: A. u. B. Carbon, Battweiler

Langhaar: Zorro von Geutenreuth BZB 45 313
Z.: R. Weisch, Weismain
B.: E. Moser, Heilsbronn

Midnight Lady vom Irmengrund BZB 45.359
Z.: H. Schönleber, Wolfschlugen
B.: M. Dingler, Wernshelm

Iagino vom Irmengrund BZB 44.414
Z. u. B.: H. Schönleber, Wolfschlugen

Den Titel „Jugend-Champion des St. Bernhards-Klubs“ erhielten:

Stockhaar: Ybsy von Geutenreuth BZB 45.083
Z.: R. Weisch, Weismain
B.: R. Koksich, Wörrstadt

Gabi von den Drei Helmen BZB 45.342
Z.: Mährlin/Schreiber, Landshut
B.: M. u. O. Neidt, Ballenstedt

Zorro von Geutenreuth BZB 45 313
Z.: R. Weisch, Weismain
B.: E. Moser, Heilsbronn

Langhaar: Blü Lady vom Heidesee BZB 45.507
Z. u. B.: S. O. Falkenberg, Halle

Peter vom Wingert BZB 45.913
Z. u. B.: W. u. D. Jung, Gaudernbach

Deutsche Champions 1993:

Den Titel „Deutscher Champion des St. Bernhards-Klubs – Zucht- und Schönheits-Champion –“ wurde verliehen an:

Stockhaar: Susan von Geutenreuth BZB 44.213
Z.: R. Weisch, 96260 Weismain
B.: W. Schreiber, 84036 Landshut

Xitto v. Geutenreuth BZB 44.760
Z.: R. Weisch, 96260 Weismain
B.: K. P. Fiedler, 06847 Dessau

Langhaar: Dore vom Gartenmarkt BZB 43.225
Z.: G. Dümmler, 91637 Wörnitz
B.: W. Kleinschmidt, 37136 Waake

Honey-Bear vom Irmengrund BZB 44.411
Z. u. B.: Schönleber, 72649 Wolfschlugen

Quasta vom Celler Schloß BZB 43.535
Z. u. B. W. Kleinschmidt, 37136 Waake

Undine v. The Finch's White Farm NHSB 1. 531.017
Z. u. B.: H. M. Vinke, NL-3222 Hellevoetsluis

Iagino vom Irmengrund BZB 44.414
Z. u. B.: H. Schönleber, 72649 Wolfschlugen

Vom VDH wurde der Titel „Deutscher Champion (VDH)“ verliehen an:

Stockhaar: Susan von Geutenreuth BZB 44.213
Z.: R. Weisch, 96260 Weismain
B.: W. Schreiber, 84036 Landshut

Langhaar: Branca von den Drei Helmen BZB 43.689
Z.: Mährlin/Schreiber, 84036 Landshut
B.: K. Gruber, 84100 Niederairchbach

Iagino vom Irmengrund BZB 44.414
Z. u. B.: Heinz Schönleber, 72649 Wolfschlugen

Internationale Champions 1993:

Den Titel „Internationaler Champion“ erhielten von der FCI:

Stockhaar: Quanda vom Fugerhof ÖHZB: B 1650
Z.: B. Linder, A-6082 Ellbögen
B.: F. Fuchs, A-6841 Mäder

Sando von Geutenreuth BZB 44.207
Z. u. B. R. Weisch, Weismain

Langhaar: Odin von Brammer BZB 44.089
Z.: M. u. W. Brammer, Hamburg
B.: Günther Thun, Wrohe

Kommentar zu den Neuerungen des Standards

Am 19. Juli 1993 wurde von den Schweizer Gremien ein erneuerter Standard in Kraft gesetzt. Zum ersten Mal beinhaltet der Standard eine Skizze mit den Idealmäßen.

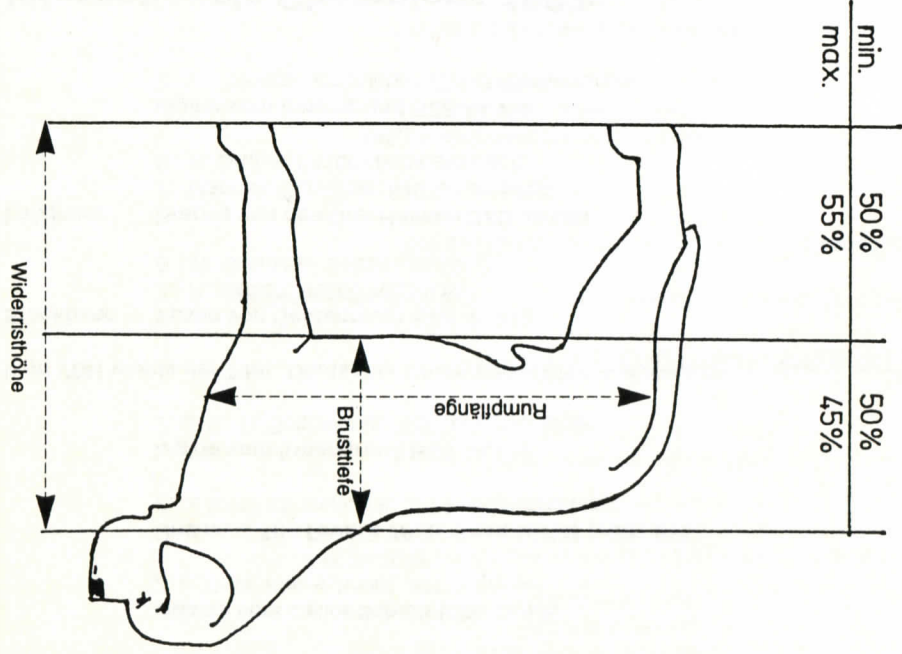

Die ideale Proportion Widerristhöhe zu Rumpflänge ist demnach 5:6. Das heißt, der St. Bernhardshund soll etwas länger als hoch sein und nicht quadratisch.

Ideales Verhältnis Widerristhöhe zu Brusttiefe ist mind. 50:50, höchstens 55:45 zu Gunsten der Beinlänge.

Um die Höhenverhältnisse zu verstehen, muß man die Geschichte der Rasse kennen. Wir züchteten eine sehr alte, traditionsreiche Rasse. Welche Motive hatten die Gründeräter vor 120 und 100 Jahren? Die Tiere sollten in erster Linie Hilfe und Unterstützung für die Menschen in den Alpen sein. Die Hunde wurden nicht zu Hobbyzwecken oder Freizeitgestaltung gehalten. Solche Zwecke waren den ärmlich lebenden Bergbewohnern sicherlich fremd. Sie wurden eingespannt und mußten kleine Wägen ziehen, wie viele Gemälde und Fotos aus früheren Zeiten belegen. Auch als Rettungshunde war die Rasse sehr geeignet.

Daraus entwickelten sich dann die Begriffe Arbeits- und Bauernhunde.

Diese Herkunft erklärt auch, warum der Bernhardiner hochbeinig und nicht tief und massig sein soll. Kurzbeinige Tiere hatten – vor allem im Winter – keine Möglichkeiten Arbeiten zu verrichten, sie wurden aussortiert.

Heute, nach den 70- und 80er Jahren, der Phase der Übertypisierung in Deutschland, aber auch in manchen Nachbarländern, muß das Thema Proportionen und Funktionalität wieder an erster Stelle stehen. Was nützt der schönste Kopf, wenn das Fundament darunter nicht

stimmt. Die starke Konzentration auf Kopffülle und KopfTyp hat den Bernhardiner auch massiger und fätiger gemacht. Der Habitus mancher Hunde ähnelt mehr dem Schwein als dem eleganten muskulösen Pferd.

Der neue Standard spricht von einem mäßig tiefen Brustkorb, der nicht tiefer als bis zu den Ellenbogen reichen soll. Begriffe wie "schöne tiefe breite Brust" müssen deshalb baldmöglichst der Vergangenheit angehören.

Ein anderes wichtiges Thema bei der Neufassung waren die Augen. Mit der Beschreibung: "Natürlich gefestigter Lidtschluß angestrebt; kleiner Knick mit wenig sichtbarer Bindehaut am Unterlid und kleiner Knick am Oberlid sind zulässig" können wir alle gut leben. Priorität bei der Beurteilung müssen zunächst funktionale Aspekte haben. Das heißt, das Auge soll gut geschlossen sein. Offene Augen mit zu losem Lidtschluß sind stärker zu bestrafen. Stärkere Beachtung muß auch dem Oberlid zukommen. Viele Bernhardiner zeigen zu schwere Oberlider. Sind die Orbitalbögen nicht voll ausgeprägt, ist dieser Mangel häufiger zu beobachten. Die Augenfarbe wird mit dunkelbraun bis nußbraun beschrieben. Die Farbe sollte jedoch nicht überbewertet werden. Denn mit einem etwas hellen Auge kann der Hund alt werden, mit offenen Augen und losen Lidern jedoch, die ständig den Umwelteinflüssen (Wind, Regen, Staub etc.) ausgesetzt sind, kann das Tier ein Leben lang Reizungen und Schmerzen haben. Das Image der Rasse bei Tierärzten und Liebhabern wird durch Augenverformationen stark beeinflusst.

Im Zusammenspiel mit der Augenform steht immer auch die Faltenbildung. Zu starke Falten am Oberkopf, starke Backenbildung und lose Wammen am Hals müssen stärker beachtet werden. Wir brauchen trockenere vitale Bernhardiner. Um dahin zu kommen, müssen sich auch die Auswahlkriterien bei den Weipen verändern. Muß es denn immer der schwerste Weipe mit dem größten Kopf sein, den wir für die Nachzucht auswählen? Oder wäre es nicht besser den beweglichsten, den vitalsten und den selbstsichersten auszuwählen?

Frohchsigkeit ist keine positive Eigenschaft in der Hundezucht. Wir züchten doch keine Nut- und Schlachttiere, bei denen Zunahmen und Gewicht gleich Rendite sind. Wir brauchen mehr Geduld mit dem Wachstum. Muß den ein Wüchsling mit 9 Monaten schon erwachsen aussehen und ein 5jähriger Bernhardiner schon alt sein?

Der Vorderhand kommt im Standard große Bedeutung zu. Wir sehen die Vorderhand bei unserer großen Rasse öfters etwas ausstehend oder weich im Mittelfuß. Auch stelle oder zu lose Schultern sind zu sehen. Man sollte wissen, daß der Hund zwei Drittel seines Gewichtes auf der Vorderhand und nur ein Drittel auf der Hinterhand zu tragen hat. Gerade Tiere mit schlechten Hüftgelenken verlagern gerne nach vorne. Die Vorderhand ist also auch immer ein Gradmesser für das Funktionieren der Hinterhand. Dabei kommt der Schulter eine zentrale Bedeutung zu. Zwischen den beiden Schulterblättern hängt der Körper der Hundes. Der Brustkorb ist mit den Schulterblättern nur mit verschiedenen Muskeln verbunden. Die Aufgaben der Vorderhand sind ja erstrangig Stütz- und Auffangfunktionen. Stellen Sie sich den galoppierenden Hund vor, weiche Gewichte – verstärkt noch durch die Schwingungskraft – auf die Muskulatur zukommen. Die Muskeln müssen also sehr dehnbar und trotzdem straff genug sein, um zugleich den Brustkorb eng mit den Schultern zu verbinden.

Auch dem Widerrist kommt im Bewegungsablauf eine wichtige Aufgabe zu. Hunde mit hohem, stark ausgeprägtem Widerrist (wie beim Pferd) haben hohe Wirbelfortsätze und sind damit effektiver in ihren Bewegungen.

Der Standard verlangt einen breiten, kräftigen und festen Rücken mit sanft abfallender Kruppe. Sanft abfallend heißt für mein Verständnis 10-15 Grad. Senk- und Karpenrücken sind beim erwachsenen Bernhardiner als Fehler zu bestrafen.

Die Hinterhand soll mäßig gewinkelt und muskulös sein (Die Standardskizze belegt es). Die Sprunggelenke leicht gewinkelt und fest. Leider zeigen viele Rassevertreter zu starke Win-

Wurfstatistik

Der Eintragungszeitraum entspricht dem Kalenderjahr 1993.

Von den 154 eingetragenen Würfen wurden 21 mit Kaiserschnitt geboren, das sind 16,0 % gegenüber 18, d. h. 13,3 % des Vorjahres.

296 Deckakte wurden insgesamt im Zeitraum des Zuchtbuches der Zuchtbuchstelle gemeldet, davon insgesamt 12 mit ausländischen Hündinnen.

Von den 284 Deckakten im Zuchtbuchbereich waren 158 erfolgreich (vier Würfe wurden der Zuchtbuchstelle als totale Totgeburten gemeldet), das sind 55,6 %. Eine leichte Steigerung von 1,1 % gegenüber dem Vorjahr ist hier zu verzeichnen.

Die durchschnittliche Wurfstärke pro Wurf betrug 7,9 Weipen, eingetragene wurden durchschnittlich 5,3 Weipen pro Wurf.

Insgesamt 81 Rüden führten die Deckakte aus.

37 Rüden wurden	1 x zur Zucht verwandt
8 Rüden wurden	2 x zur Zucht verwandt
11 Rüden wurden	3 x zur Zucht verwandt
8 Rüden wurden	4 x zur Zucht verwandt
3 Rüden wurden	5 x zur Zucht verwandt
2 Rüden wurden	6 x zur Zucht verwandt
2 Rüden wurden	7 x zur Zucht verwandt
2 Rüden wurden	8 x zur Zucht verwandt
1 Rüde wurde	9 x zur Zucht verwandt
1 Rüde wurde	11 x zur Zucht verwandt
2 Rüden wurden	12 x zur Zucht verwandt
1 Rüde wurde	14 x zur Zucht verwandt
1 Rüde wurde	18 x zur Zucht verwandt
1 Rüde wurde	19 x zur Zucht verwandt
1 Rüde wurde	26 x zur Zucht verwandt

Die im sechsten Jahr durchgeführte Hodenkontrolle bei den Rüden ergaben 10 Einhoder und 5 Rüden ohne Hoden. Bei der Nachkontrolle waren bei 4 Weipen die Hoden abgestiegen.

Ein Wurf mit Rotnasen ist im Jahre 1993 NICHT gefallen.

Bei 8 Weipen wurde wegen Augenfahrfarbe der Zuchtausschluß in die Ahnentafel eingetragen.

Die Wurfstärke ist in den Jahren 1985 bis 1989 bis auf 394 Eintragungen gesunken. Seit 1990 sind die Weipen kontinuierlich auf 717 eingetragene Weipen gestiegen, wie Ihnen die Graphik verdeutlicht.

kelungen. Diese Tiere besitzen auch keine sanft abfallenden Kruppen, wie der Standard es möchte. Die Richter müssen künftig die korrekten Winkelungen besser herausheben und es dem Züchtern vermitteln. Der Bernhardiner darf im Bau und im Bewegungsablauf nicht mit dem Schäferhund verglichen werden. Der Schäferhund ist ein Traber. Der St. Bernhardshund ist ein Berghund und ein Galopper. Die Bewegungsabläufe sind zu verschieden.

Zum ersten Mal wird das Gangwerk im Standard erwähnt. In den ersten Jahrzehnten der Reinzucht war das nicht nötig, weil Bernhardiner mit Schwächen in der Hinterhand nicht die Aufgaben in den Bergen erfüllen konnten und somit gleich aussortiert wurden. Der Standard schreibt: "harmonisch ausgreifender Bewegungsablauf mit gutem Schub aus der Hinterhand. Vorder- und Hinterpfoten werden geradlinig vorgesetzt."

Zweifellos hat unsere Fasse in der Hinterhand die Tendenz zum Ausdehnen. Richter und Züchter sollten verstärkt bei ihren Bewertungen und Verpaarungen dieses Merkmal berücksichtigen.

Ebenfalls zum ersten Mal sind bei der Größe Höchstmaße festgesetzt. Bei den Rüden 90 cm, bei den Hündinnen 80 cm. Der Zusatz: "Hunde, welche das Höchstmaß überschreiten, werden in ihrer Beurteilung nicht abgewertet, so fern sie in ihrer Gesamterscheinung harmonisch wirken und ein korrektes Gangwerk aufweisen" macht diese Höchstmaße eigentlich überflüssig.

Sicher dürfen wir nicht um jeden Preis den hochbeinigen St. Bernhardshund zum Champion machen, wenn andere Mängel vorhanden sind. Ein Bernhardiner mit 75 oder 80 cm wird weiterhin ein guter Hund bleiben, wenn er harmonisch ist und die Proportionen stimmen.

Reinhold Weisch

Wurfstatistik des Jahres 1993

Rüden	Hündinnen	Gesamt	Prozente zu den Geborenen
-------	-----------	--------	---------------------------

geboren	tot	verendet	Ahnentafeln ausgestellt	Nachrichtlich: Welpen die nach Erteilung der BZB-Nr. verendeten
642	156	57	432	8
586	131	67	385	8
1228	287	124	817	16

in Prozent zu den Welpen, die Papiere bekame

Lgh- Rüden	Stck. Rüden	Gesamt- Rüden	Lgh- Hündinnen	Stckh- Hündinnen	Ges- Hündinnen	Gesamt
---------------	----------------	------------------	-------------------	---------------------	-------------------	--------

Haararten	295	137	432	255	130	385	817	100,00	Prozente	36,11	16,77	52,88	31,21	15,91	47,12	100,00
Mantelhunde	214	93	307	180	79	259	566	69,28	Prozente	26,19	11,38	37,58	22,03	9,67	31,70	69,28
zerr. Mantel	77	40	117	66	46	112	229	28,03	Prozente	9,42	4,90	14,32	8,08	5,63	13,71	28,03
Plattenzeichnung 4	4	4	8	9	5	14	22	2,69	Prozente	0,49	0,49	0,98	1,10	0,61	1,71	2,69
egale Maske	280	131	411	237	119	356	767	93,88	Prozente	34,27	16,03	50,31	29,01	14,57	34,57	93,88
unegele Maske	13	6	19	17	9	26	45	5,51	Prozente	1,59	0,73	2,33	2,08	1,10	3,18	5,51
keine Maske	2	0	2	1	2	3	5	0,61	Prozente	0,24	0,00	0,24	0,12	0,24	0,37	0,61
unegele Maske	5	3	8	7	2	9	17	17	Prozente	0,24	0,00	0,24	0,12	0,24	0,37	0,61
Mantelhunde	5	3	8	7	2	9	17	17	Prozente	0,24	0,00	0,24	0,12	0,24	0,37	0,61
zerr. Mantel	7	2	9	7	6	13	22	22	Prozente	2,40	0,80	2,88	1,80	2,40	3,40	6,00
Plattenzeichnung 1	1	1	2	3	1	4	6	6	Prozente	0,34	0,34	0,68	1,02	0,34	0,68	1,02
keine Maske	0	0	0	0	0	0	0	0	Prozente	0,00	0,00	0,00	0,00	0,00	0,00	0,00
Mantelhunde	0	0	0	0	0	0	0	0	Prozente	0,00	0,00	0,00	0,00	0,00	0,00	0,00
zerr. Mantel	2	0	2	1	2	3	5	5	Prozente	0,68	0,00	0,68	0,34	0,68	1,02	1,70
Plattenzeichnung 0	0	1	1	1	0	1	2	2	Prozente	0,34	0,34	0,68	0,34	0,00	0,34	0,68

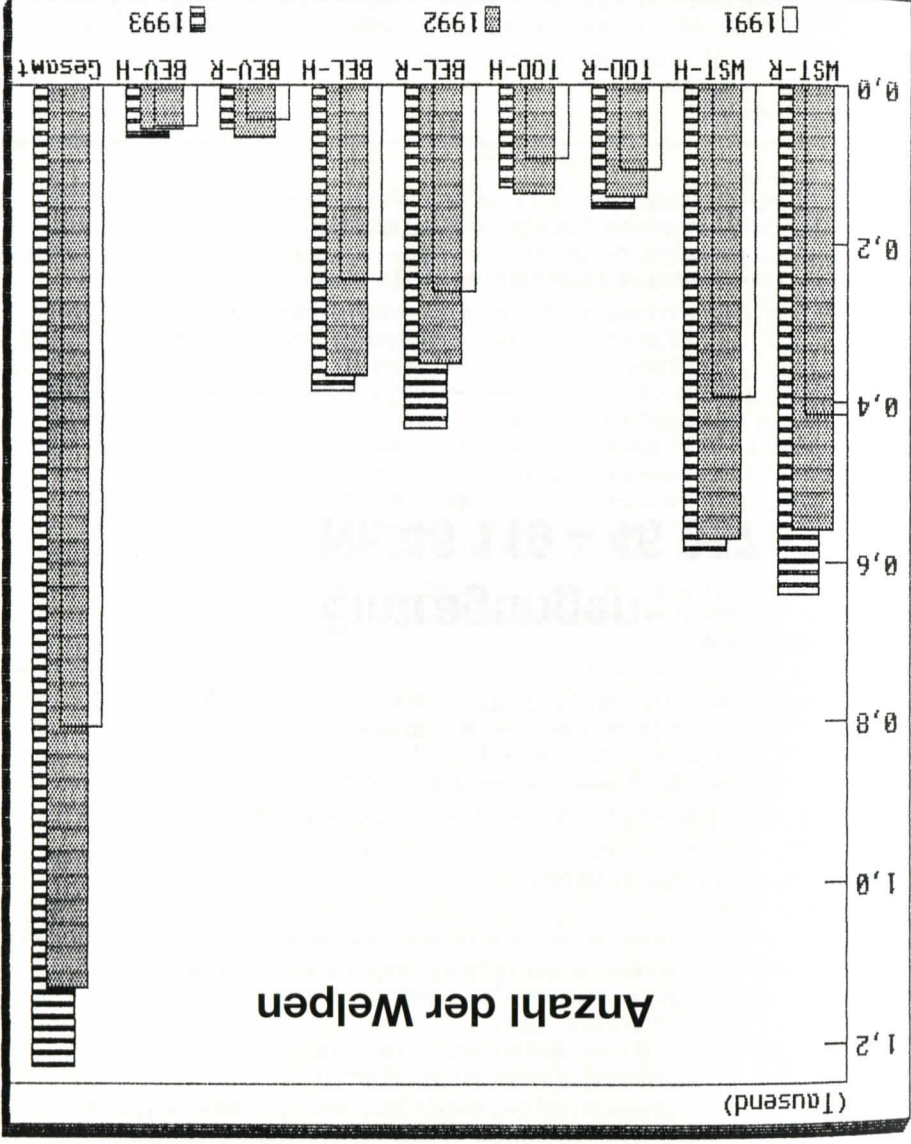

Eintragungen Nr. 46 119 – 46 957

ZW: vom Schönebergstollen

Z.: Ulrike Heylen, 5900 Siegen
 DT: 29.10.1992 WT: 01.01.1993 WST: 7/5 TOT: 3/2 BEL: 1/2 BEV: 3/1
 46.119 Felix, R, stckh, eg, Maske, Stirnstreifen, Halskrause links, Mantel mit Kruppenfleck
 46.120 Flora, H, stckh, eg, Maske, Stirnstreifen, Halskrause, stark zerrissener Mantel
 46.121 Fanny, H, stckh, eg, Maske, dgh, Stirnstreifen, Halskrause, stark zerrissener Mantel

V: Marko von Geutenreuth, stockhaar (HD) 0) 43.761

Dt. Ch. VDH. Ch. Jago v. Fuggelhoof CHZB B 1524 42.904 HD (0) – Dt. Ch. VDH. Ch.
 Bonni v. Geutenreuth 42.462 HD (0)

M: Ayka vom Schönebergstollen, stockhaar (2) 43.468

Quardo von Geutenreuth 40.643 HD (2) – Debby von der Keltenburg 42.215 HD (3)

ZW: vom Hochfürst

Z.: Anton Kornes, 8949 Stetten-Erisied

DT: 02.11.1992 WT: 03.01.1993 WST: 2/1 TOT: 0/0 BEL: 1/1 BEV 1/0

46.122 Kessy, H, igh, eg, Maske, brt, dgh, Stirnstr.m, P, Plattenhund, re, 1gr, 2kl, ill, 1 unregelm, P1

V: Harro vom Stoltenbuck, langhaar (HD) 0) 43.305

Negro vom Bruder Klaus 40.188 HD (0) – Darling vom Stoltenbuck 42.138 HD (0)

M: Bianca vom Bruder Klaus, langhaar HD (0) 43.056

Kasimir vom Bruder Klaus 38.807 HD (0) – Janki vom Bruder Klaus 38.706 HD (0)

ZW: vom Pappelgrund

Z.: Beate und Rüdiger Stöckel, 4101 O-Zscherben

DT: 03.11.1992 WT: 04.01.1993 WST: 8/4 TOT: 0/0 BEL: 6/4 BEV: 2/0

46.123 Lord, R, igh, eg, Maske, krz, Stirnstreifen, Halskrause, Mantel m. Rückenfl.u. Kruppenstr.

46.124 Lukas, R, igh, eg, Maske, krz, Stirnstreifen, Halskrause, Mantel mit Kruppenfleck

46.125 Lenmi, R, igh, eg, Maske, dgh, Stirnstreifen, Halskrause, Mantel mit Kruppenstreifen

46.126 Leo, R, igh, eg, Maske, krz, Stirnstreifen, Halskrause, geschlossener Mantel

46.127 Lerry, R1 igh, eg, Maske, krz, Stirnstreifen, Halskrause, geschlossener Mantel

46.128 Lux, R, igh, eg, Maske, krz, Stirnstreifen, Halskrause, Mantel mit kl. Kruppenfleck

46.129 Lady, H, igh, eg, Maske, dgh, Stirnstreifen, großer Nackenfleck, geschlossener Mantel

46.130 Laika, H, igh, eg, Maske, krz, Stirnstreifen, Halskrause, geschlossener Mantel

46.131 Lessi, H, igh, eg, Maske, krz, Stirnstreifen, Halskrause, geschlossener Mantel

46.132 Lissy, H, igh, eg, Maske, dgh, Stirnstreifen, Halskrause, geschlossener Mantel

V: Yrco von den Drei Helmen, langhaar HD (1) 42.978

Dt. Ch. Bsg. Albert vom Eibhang 38.903 HD (1) – Vroni von den Drei Helmen 41.953 HD (1)

M: Cindy vom Dorrborg DDR, langhaar HD (0) 2.066

SZG-Sg Ch. DDR/84 Eddy v. St. Gangloffsberg DDR 5.388 HD (0) – Elsa vom Steintor
 DDR 7.343

ZW: von Neunsprünge

Z.: Thilo Wendt, 3408 Duderstadt

DT: 04.11.1992 WT: 07.01.1993 WST: 4/4 TOT: 1/0 BEL: 3/4 BEV: 0/0

46.133 Bronco, R, stckh, eg, Maske, brt, dgh, Stirnstr., Halskrause rechts, zerrissener Mantel

46.134 Berry, R, stckh, eg, Maske, dgh, Stirnstreifen, großer Nackenfleck, Mantel mit Kreuzfleck

46.135 Bacchus, R, stckh, eg, Maske, dgh, Stirnstreifen, Halskrause rechts, stark zerrissener Mantel

46.136 Bea, H, igh, eg, Maske, brt, dgh, Stirnstr., breite Halskrause, Mantel mit gr. Kreuzfleck

46.137 Boga, H, stckh, eg, Maske, brt, dgh, Stirnstr., breite Halskrause, stark zerrissener Mantel

46.138 Berta, H, Igh, eg.Maske, brt. dgh. Stirnstr., Halskrause re. brt., Mantel mit gr. Kreuzfleck
46.139 Biene, H, Igh, eg.Maske, dgh. Stirnstr., Halskrause re. brt., Mantel mit Kreuzfleck

V: Int. Dt. VDH, Ch. BSG, Puma v. Fuggerhof, stockhaar HD (1) 44.367

BSg. Dt. Ch. Xaver von Geuthereuth 42007 HD (0) – Wsg. Int. Ch. Eike vom Fuggerhof

ÖHNB 1.448 HD (0)

M: Asa von Neunspringe, langhaar HD (3) 44.123

Astor von Rika 42.538 HD (0) – Saga vom Norden 42897 HD (0)

ZW: vom Dorberg

Z.: Rainer Redel, 3401 O-Dalchau

DT: 10.11.1992 WT: 09.01.1993 WST: 4/2 TOT: 1/0 BEL: 3/1 BEV: 0/1

Ilja, R, Igh, eg.Maske, brt. dgh. Stirnstr., breite Halskrause, zerrissener Mantel

Irko, R, Igh, une.Maske, dgh. Stirnstr. m. St. breite Halskrause, zerrissener Mantel

Ives, R, Igh, eg.Maske, dgh. Stirnstr., breite Halskrause, Mantel mit Kruppenstreifen

Inka, H, stckh, eg.Maske, brt. dgh. Stirnstr., breite Halskrause, Mantel mit Kruppenfleck

V: Int. Dt. VDH, Ch. BSG, Puma v. Fuggerhof, stockhaar HD (1) 44.367

BSg. Dt. Ch. Xaver von Geutenreuth BZB 42.007 HD (0) – Wsg. Int. Ch. Eike vom Fuggerhof

ÖHNB 1.448 HD (0)

M: Etti vom Dorberg DDR, langhaar HD (2) 1.989

Veit von der Asseburg DDR 306 HD (0) – Elisa vom Steintor DDR 7.343 HD (0)

ZW: vom Pappelgrund

Z.: Beate und Rüdiger Stöckel, 4101 O-Zscherben

DT: 11.11.1992 WT: 13.01.1993 WST: 6/6 TOT: 1/2 BEL: 4/4 BEV: 1/0

Mark, R, Igh, eg.Maske, krz. Stirnstr., Halskrause, Mantel m. Rücken- u. Kruppenfl.

Marko, R, Igh, eg.Maske, krz. Stirnstr., Halskrause, Mantel m. Rücken- u. Kruppenfl.

Markus, R, Igh, eg.Maske, krz. Stirnstr., Halskrause, Mantel mit Rückenstreifen

Maik, R, Igh, eg.Maske, krz. Stirnstr., Halskrause, geschlossener Mantel

bis Eint. verer., R, Igh,

Mändl, H, Igh, eg.Maske, krz. Stirnstr., Halskrause, Mantel m. Rücken- u. Kruppe

Maxi, H, Igh, eg.Maske, krz. Stirnstr., Halskrause, geschlossener Mantel

Meggi, H, Igh, eg.Maske, krz. Stirnstr., Nackenfleck, Mantel mit Kruppenfleck

46.151

46.152

Merry, H, Igh, eg.Maske, krz. Stirnstr., Halskrause, Mantel mit Kruppenfleck

V: Yrco von den Drei Helmen, langhaar HD (1) 42.978

Dt. Ch. Bsg. Albert vom Elbhang 38.903 HD (1) – Vroni von den Drei Helmen 41.953 HD (1)

Astor v. Nepomuk DDR 7.745 HD (0) – Ellis vom Hoheener Eck DDR 2.166 HD (0)

ZW: von der Alten See

Z.: Ewald Lehmann, 1807 O-Ziesar

DT: 08.11.1992 WT: 16.01.1993 WST: 2/6 TOT: 0/0 BEL: 2/6 BEV: 0/0

Arko, R, Igh, eg.Maske, krz. Stirnstr., Halskrause, geschlossener Mantel

Astor, R, Igh, eg.Maske, dgh. Stirnstr. m. St. Halskrause, Mantel m. Rückenfl.u. Kruppenstr

Alba, H, Igh, eg.Maske, krz. Stirnstr., Halskrause, geschlossener Mantel

Allta, H, stckh, eg.Maske, dgh. Stirnstr., Halskrause, geschlossener Mantel

Andra, H, Igh, eg.Maske, dgh. Stirnstr., Halskrause, Mantel m. Kruppenfl.u. Rückenstr

Angy, H, Igh, eg.Maske, dgh. Stirnstr., Halskrause, geschlossener Mantel

Assy, H, Igh, eg.Maske, brt. dgh. Stirnstr., Halskrause, Mantel m. Rückenfl.u. Kruppenstr.

46.160

46.159

46.158

46.157

46.156

46.155

46.154

46.153

ZW: von der Wiesenburghöhe

Z.: Mandy u. Stefan Scholz, 9529 O-Wiesenburg

DT: 14.11.1992 WT: 14.01.1993 WST: 6/4 TOT: 0/0 BEL: 2/0 BEV: 4/4

Haymo, R, Igh, eg.Maske, brt. dgh. Stirnstr., breite Halskrause, zerrissener Mantel

Husar, R, Igh, eg.Maske, dgh. Stirnstr., Halskrause, Mantel m. 2 kl. Rückenflecken

V: Caruso von der Primstadt, langhaar HD (0) 43.938

ESg. Dt. Ch. VDH, Ch. Yago vom Irmengrund 42.260 HD (0) – Alpha v. d. Primstadt 42.803

HD (1)

M: Tanja vom Silberstollen DDR, langhaar HD (0) 208

Aramis Kartago CS 1.648.587 – Anett v. d. Pfaffenheide DDR 7.325 HD (0)

ZW: von der Wiesenburghöhe

Z.: Mandy u. Stefan Scholz, 9529 O-Wiesenburg

DT: 16.11.1992 WT: 18.01.1993 WST: 5/ 8 TOT: 2/3 BEL: 2/0 BEV: 1/5

Igor, R, stckh, eg.Maske, Stirnstr., Halskrause, Mantel Rücken- u. Kruppenfleck

Iwo, R, Igh, eg.Maske, schm. dgh. Stirnstr., schmale Halskrause, geschlossener Mantel

V: Dasko vom Haus Weigel DDR, langhaar HD (0) 8.432

Archy v. d. Falken-Ranch DDR, 7.311 HD (0) – Andrea v. Haus Weigel DDR 6.430 HD (0)

M: Zina von den Drei Helmen, stockhaar HD (2) 43.219

Kubstieger Xeno von Geutenreuth BZB 42.008 HD (0) – Wanda von den Drei Helmen

BZB 42.306 HD (0)

ZW: von Geutenreuth

Z.: Reinhold Weisch, 8628 Weismain

DT: 23.11.1992 WT: 23.01.1993 WST: 8/1 TOT: 2/0 BEL: 5/1 BEV: 1/0

Isko, R, Igh, eg.Maske, dgh. Stirnstr. m. PU, schm. Halskrause re., geschlossener Mantel

Ironimo, R, Igh, eg.Maske, dgh. Stirnstr., Halskrause, leicht zerrissener Mantel

Ingo-Paul, R, Igh, eg.Maske, unterbr. Stirnstr., Halskrause, leicht zerrissener Mantel

Ilko, R, stckh, eg.Maske, schm. dgh. Stirnstr., Genickfleck, geschlossener Mantel

Iino-Beethoven, R, stckh, eg.Maske, brt. dgh. Stirnstr., Halskrause, leicht zerrissener Mantel

46.169

46.168

46.167

46.166

V: Xitto von Geutenreuth, stockhaar HD (0) 44.760

Int. Dt. VDH, Ch. E + Bsg Puma vom Fuggerhof 44.367 HD (1) – Uta von Geutenreuth

41.382 HD (2)

M: Santa von Geutenreuth, langhaar HD (1) 44.210

Ercole del Soccorso LOIDS 70296 HD (0) – Dt. Ch. VDH, Ch. Ksg. Bonni v. Geutenreuth

ZW: von der Stadt des Pferdes

Z.: Hubert Dusing, 4294 Isselburg 1

DT: 14.11.1992 WT: 25.01.1993 WST: 1/4 TOT: 0/0 BEL: 1/4 BEV: 0/0

Mozart, R, Igh, kei.Maske, Wei.Kopf, br. Ohren, Halskrause, leicht zerrissener Mantel

Marry, H, Igh, eg.Maske, Stirnstr., schmale Halskrause, geschlossener Mantel

Mona, H, stckh, une.Maske, schm. dgh. Stirnstr., Halskrause, Mantel mit Kruppenfleck

- 46.185 Dirk, R., lgh., eg., Maske, bnt. dgh., Stirnstr., sehr bnt. Halskrause, Plattenhund
46.186 Donar, R., lgh., eg., Maske, se. schm. dgh., Stirnstr., schm. Halskrause re., geschlossener Mantel
46.187 Donna, H., lgh., eg., Maske, se. schm. dgh., Stirnstr., Genickfleck, leicht zerrissener Mantel
46.188 Donka, H., lgh., eg., Maske, bnt. dgh., Stirnstr., Genickfleck, leicht zerrissener Mantel
46.189 Daisy, H., lgh., eg., Maske, dgh., Stirnstreifen, Halskrause, leicht zerrissener Mantel
46.190 Dascha, H., lgh., eg., Maske, Stirnstreifen, Halskrause, sehr stark zerrissener Mantel
46.191 Dunja, H., lgh., eg., Maske, Stirnstreifen, Halskrause, geschlossener Mantel
- V: Wendelin vom Bruder Klaus, langhaar HD (1) 41.849**
Kasimir vom Bruder Klaus 38.807 HD (0) – Jaki v. Bruder Klaus 38.707 HD (1)
Grainau vom Teilweg 42.026 HD (0) – Leila vom Teilweg 42.841 HD (2)
-
- ZW: von Schümmerich**
Z: Renate Schaffeld, 5253 Lindlar
DT: 20.12.1992 WT: 20.02.1993 WST: 1/7 TOT: 0/1 BEL: 1/6 BEV: 0/0
46.192 Eyke, H., lgh., eg., Maske, dgh., Stirnstreifen, Halskrause, zerrissener Mantel
46.193 Elisa, H., lgh., eg., Maske, Stirnstreifen, Halskrause, geschlossener Mantel
46.194 Endrew, R., stckh., eg., Maske, Stirnstreifen, Halskrause, geschlossener Mantel
46.195 Emona, H., stckh., eg., Maske, dgh., Stirnstreifen, Halskrause, Mantel mit Kruppenfleck
46.196 Eika, H., stckh., uneg., Maske, Stirnstreifen, Halskrause, geschlossener Mantel
46.197 Eyleen, H., stckh., eg., Maske, Stirnstreifen, Halskrause, geschlossener Mantel
46.198 Eili, H., stckh., eg., Maske, Stirnstreifen, Halskrause links, geschlossener Mantel
- V: Int. Dt. VDH. CH. BSG. Puma v. Fuggehuf stockhaar HD (1) 44.367**
BSg. Dt. Ch. Xaver von Geuthenreuth 42007 HD (0) – Wsg. Int. Ch. Eike vom Fugehof
ÖHZB 1.448 HD (0)
- M: Bouny von Schümmerich, langhaar HD (1) 44.915**
Sando vom Staurland 43.586 HD (0) – BSG. Conny vom Talblick 43.172 HD (2)
-
- ZW: von der Burgaue**
Z: Lutz und Ellen Warbmann, 7026 O-Stahmeln
DT: 20.12.1992 WT: 22.02.1993 WST: 1/3 TOT: 0/0 BEL: 1/3 BEV: 0/0
46.199 Brutus, R., lgh., eg., Maske, dgh., Stirnstr., m. St., Halskr., re. unterbr., geschlossener Mantel
46.200 Biene, H., lgh., eg., Maske, krz., Stirnstreifen, Halskrause, Mantel mit Kruppenfleck
46.201 Bonny, H., lgh., eg., Maske, dgh., Stirnstreifen, Halskrause, Mantel mit Rückenfleck
46.202 Bouny, H., lgh., eg., Maske, krz., Stirnstreifen, Halskr., re. unterbr., geschlossener Mantel
- V: Bruno von der Plassenburg, langhaar HD (1) 44.613**
Zeus v. d. Drei Helmen BZB 43.214 HD (D) – Fahra von Geutenreuth BZB 42.856 HD (2)
- M: Astra vom Mecklenburger Land DDR, langhaar HD (2) 1.389**
Carlo v. d. Wildenburg DDR 8.528 – Ayke v. d. Wissensburghöhe DDR 2.026
-
- ZW: von der Burgaue**
Z: Lutz und Ellen Warbmann, 7026 O-Stahmeln
DT: 20.12.1992 WT: 23.02.1993 WST: 8/2 TOT: 0/0 BEL: 8/2 BEV: 0/0
46.203 Carlo, R., lgh., eg., Maske, dgh., Stirnstreifen, Halskrause, Mantel m. Kruppenfl.
46.204 Carlj, R., lgh., eg., Maske, dgh., Stirnstreifen, Halskrause, zerrissener Mantel
46.205 Castor, R., lgh., eg., Maske, dgh., Stirnstreifen, Halskrause, Mantel m. Rücken- u. Kruppenfl.
46.206 Geno, R., lgh., eg., Maske, dgh., Stirnstreifen, Halskrause, Mantel dgh. Kruppenstreifen
46.207 Charly, R., lgh., eg., Maske, dgh., Stirnstreifen, Halskr., re. unterbr., Mantel mit Rückenstreifen

- 46.174 Maïke, H., lgh., eg., Maske, Stirnstreifen, Halskrause, geschlossener Mantel
46.175 Mara, H., stckh., eg., Maske, bnt. dgh., Stirnstr., Halskrause, geschlossener Mantel
- V: Igor von der Stadt des Pferdes, stockhaar HD (0) 43.017
Gero v. d. Kuttekühle 36.696 HD (0) – Franca v. d. Stadt d. Pferdes 41.797 HD (2)
M.: Halla von der Stadt des Pferdes, langhaar HD (1)
Wsg. BSG. Int. Ch. Dt. Ch. Kobold vom Rotzenberg 40.527 HD (0) – Wiepe vom Norbach 40.673 HD (0)
- 46.176 **Sankt-Jättens Lizette**, Hündin, langhaar, Gew.: 19.07.1991
übernommen aus ZB: SF 33230/91
Züchter: M. + K. Matialainen, Finnland
Besitzer: Reinhold Weisch, 96260 Weismain
- | | | |
|------------------------|-----|------------|
| Mat-Saint Geronimo | S | 61822/79 L |
| Buccanier | S | 61822/79 L |
| Mat-Saint Bessi | SF | 11312K/79 |
| Black la Ritaz | SF | 09179R/80 |
| Schlatens Fräulein | SF | 22141B/82 |
| Sankt Jättens Columbus | SF | 09307Q/85 |
| Bisons Sauli | DK | 01816/85 |
| Bisons Nelly | DKK | 1.462.883 |
| Sankt Jättens Emilia | SF | 043681/82 |
| Mat-Saint Geronimo | SF | 043681/82 |
| Schlatens Fräulein | SF | 22141B/82 |
| Schlatens Fräulein | SF | 18864/86 |
- 46.177 Astor, R., lgh., eg., Maske, krz., Stirnstreifen, Genickfleck, geschlossener Mantel
46.178 Alf, R., lgh., eg., Maske, krz., Stirnstreifen, Halskrause, geschlossener Mantel
- V: ESG. Dt. Ch. lagino vom Imengrund, langhaar HD (0) 44.414
V: ESG. Dt. Ch. Yago vom Imengrund 42.260 HD (0) – Anni vom Imengrund 42.557 HD (1)
M.: Biona vom Imengrund, stockhaar HD (3) 43.263
ESG. Dt. Ch. VDH. Ch. Yago vom Imengrund 42.260 HD (0) – Caprice von Merlötre 42.258 HD (0)
-
- ZW: vom Schwäbischen Wald**
Z: Max Epple, 7154 Althütte
DT: 10.12.1992 WT: 17.02.1993 WST: 4/4 TOT: 2/1 BEL: 2/3 BEV: 0/0
46.179 Hansi, R., lgh., eg., Maske, schm. Stirnstreifen, schmale Halskrause, oesschlossener Mantel
46.180 Hanne, R., loh., eg., Maske, bnt. dgh., Stirnstreifen, breite Halskrause zerrissener Mantel
46.181 Hanni, H., stckh., eg., Maske, dgh., Stirnstreifen, Halskrause, geschlossener Mantel
46.182 Hella, H., stckh., eg., Maske, Stirnstreifen, Halskr., re. br. ll. schm., Mantel mit Kruppenfleck
46.183 Henni, H., stckh., eg., Maske, bnt. Stirnstreifen, Halskrause, Mantel m. Kruppenfleck
- V: Jarrud v. d. Enchial NHSB 1.633.473 stockhaar HD (0) 45.468
ESG. Dt. Ch. VDH. Ch. Yago vom Imengrund 42.260 HD (0) – Dascha v. Faustenstein NHSB 1.206.261 HD ()
M.: Dina vom Imengrund, langhaar, HD (2) 43.492
Oskar v. d. Sprutenbeek 1.459.061 HD (1) – Angie vom Imengrund 42.555 HD (2)
-
- ZW: vom Teilweg**
Z: Heinrich Marjen, 4478 Groß-Hesepé
DT: 21.12.1992 WT: 15.02.1993 WST: 3/5 TOT: 0/0 BEL: 3/5 BEV: 0/0
46.184 Dino, R., lgh., eg., Maske, dgh., Stirnstreifen, Halskrause, leicht zerrissener Mantel

- 46.208 Cliff, R, Igh, eg.Maske, dgh. Stirnstreifen, Halskrause, zerrissener Mantel
 46.209 Consul, R, Igh, eg.Maske, dgh. Stirnstreifen, Halskr. re. unterbr., zerrissener Mantel
 46.210 Cuno, R, Igh, eg.Maske, dgh. Stirnstreifen, Halskrause, zerrissener Mantel
 46.211 Chila, H, Igh, eg.Maske, dgh. Stirnstreifen, Halskrause, Mantel mit Rückenfleck
 46.212 Cora, H, Igh, eg.Maske, dgh. Stirnstreifen, Halskr. re. unterbr., geschlossener Mantel
- V: Gabor vom Steintor DDR, langhaar HD (1) 710**
 Astor von Rica 42.538 HD (0) – Dolly v. d. Heinrichsrub DDR 7.629 HD (0)
M: Dasy vom Haus Jana, langhaar HG (2) 44.906
 Ch. Xaver v. Geutenreuth 42.007 HD (0) – Viola v. Silberstollen DDR 239 HD (0)
- ZW: zum St. Kilian**
 Z.: Marie-Luise Löhrl, 8604 Scheßlitz
 DT: 15.12.1992 WT: 19.02.1993 WST: 6/6 TOT: 0/2 BEL: 5/4 BEV: 1/0
- 46.213 Ekyo, R, stckh, eg.Maske, krz. Stirnstreifen, sehr schm.Halskrause, geschlossener Mantel
 46.214 Enzo, stckh, eg.Maske, schm. dgh. Stirnstr., Halskrause rechts, Mantel mit Rückenfleck
 46.215 Eivis, R, stckh, eg.Maske, krz. Stirnstreifen, Halskrause rechts, geschlossener Mantel
 46.216 Erik, R, Igh, eg.Maske, unterbr.Stirnstr., Halskrause, geschlossener Mantel
 46.217 Einstein, R, Igh, eg.Maske, dgh. Stirnstreifen, Halskrause, geschlossener Mantel
 46.218 Emma, H, stckh, eg.Maske, krz. Stirnstreifen, schmale Halskr. links, geschlossener Mantel
 46.219 Elsa, H, stckh, eg.Maske, krz. Stirnstreifen, Halskr.re.brill.schm, geschlossener Mantel
 46.220 Eliza, H, stckh, eg.Maske, unterbr. Stirnstr., Halskrause links, Mantel mit Rückenfleck
 46.221 Elena, H, Igh, eg.Maske, dgh. Stirnstreifen, Halskrause, zerrissener Mantel
- V: Wsg. Esg. Bsg. Ksg. Sando v. Geutenreuth, stockhaar HD (0) 44.207**
 Ercole del Soccorso Loids 70.296 HD (0) – Dt. Ch. VDH Ch. Ksg. Bonni v. Geutenreuth
M: Cathinka zum St. Kilian, stockhaar HD (0) 44.963
 Int. Dt. VDH. Ch. E + Bsg. Puma vom Fugerhof 44.367 HD (1) – Dt. Ch. Dolly von Geutenreuth 42.625 HD (3)
- ZW: von der Schwarzwühle**
 Z.: Karl-Georg Wollenhaupt, 4650 Gelsenkirchen
 DT: 23.12.1992 WT: 27.02.1993 WST: 0/4 TOT: 0/2 BEL: 0/2 BEV: 0/0
- 46.222 Ilka, H, Igh, eg.Maske, Stirnstreifen, Halskrause, Mantel mit Kruppenfleck
 46.223 Ira, H, Igh, eg.Maske, Stirnstreifen, Halskrause, zerrissener Mantel
- V: Hein vom Verler See, langhaar HD (1) 44.045**
 Felix von Geutenreuth 42.855 HD (2) – Zara vom Verler See 42.599 HD (2)
M: Kora von St. Florian, langhaar HD (1) 43.415
 NL. Ch. Int. Ch. Alfioscha v. d. Enchial 1.188.262 HD (0) – Gina vom St. Florian 42.511 HD (0)
- ZW: vom St. Valentin**
 Z.: Peter Just, 6796 Schönenberg Kriebelberg 2
 DT: 28.12.1992 WT: 01.03.1993 WST: 8/6 TOT: 3/3 BEL: 4/3 BEV: 1/0
- 46.224 Angelo, R, stckh, eg.Maske, krz. Stirnstreifen, Halskrause, Mantel mit Fleck
 46.225 Amigo, R, stckh, eg.Maske, krz. Stirnstreifen, breite Halskrause, leicht zerrissener Mantel
 46.226 Alf, R, stckh, eg.Maske, krz. Stirnstreifen, Halskrause re.schmal, Mantel mit Kruppenfleck
 46.227 Alex, R, Igh, eg.Maske, krz. Stirnstreifen, Halskr.re.schm.li.br, geschlossener Mantel
 46.228 Anja, H, stckh, eg.Maske, krz. brt. Stirnstr., Halskrause, leicht zerrissener Mantel
 46.229 Alexa, H, stckh, eg.Maske, dgh. Stirnstreifen, breite Halskrause, zerrissener Mantel

- 46.230 Andromeda, H, stckh, eg.Maske, dgh. Stirnstreifen, br. Halskrause, leicht zerrissener Mantel
 46.231 Josef, R, Igh, eg.Maske, dgh. schm. stirnstr., Halskrause ll. schm., leicht zerrissener Mantel
- ZW: von Geutenreuth**
 Z.: Reinhold Weisch, 8628 Weismain
 DT :04.01.1993 WT:14.03.1993 WST: 2/1 TOT: 0/1 BEL: 1/0 BEV: 1/0
- 46.232 **Mario von Merlotreu, Rüde, kurzhaar, Gew.: 19.11.1992**
 Übernommen aus ZB: SHSB 495305
 Züchter: L. Gloor-Laubé, 5726 Unterkulm, Schweiz
 Besitzer: O. + S. Falkenberg, 06126 Halle
- Int. Dt. VDH. Ch. WSG
 Ch. Yago vom Immengrund
 C. Ashbjörn v. d. Enchial NHSB 1.118.263
 Billy-Joe v. d. Drei Helmen
 42.260
 Wanda v. d. Drei Helmen
 42.306
 Quaxi v. d. Drei Helmen
 40.726
 Oskar v. d. Sprüttenbeek NHSB 1.459.061
 Laura v. Merlotreu
 SHSB 464.437
 Zaskia von Merlotreu
 SHSB 368.598
 Ulla von Merlotreu
 SHSB 338.534
 Joyleén's Titan
 SHSB 333.503
 Angie vom Immengrund
 42.555
 Darek vom Immengrund
 43.486
 Zaskia vom Immengrund
 SHSB 464.437
- V: Int. Dt. VDH. Ch. Bsg. Puma v. Fugerhof, stockhaar HD (1) 44.367**
 Bsg. Dt. Ch. Xaver von Geutherreuth 42007 HD (0) – Wsg. Int. Ch. Eike vom Fugerhof
 ÖHZB 1.448 HD (0)
M: Silverados High-Hope, stockhaar HD (2) 44.465
 Ch. Silverados Dallas v. Arco WE 177.289 HD () – Silverados Betsy WF 802.442 HD ()
- Mario von Merlotreu, Rüde, kurzhaar, Gew.: 19.11.1992**
 Übernommen aus ZB: SHSB 495305
 Züchter: L. Gloor-Laubé, 5726 Unterkulm, Schweiz
 Besitzer: O. + S. Falkenberg, 06126 Halle
- Int. Dt. VDH. Ch. WSG
 Ch. Yago vom Immengrund
 C. Ashbjörn v. d. Enchial NHSB 1.118.263
 Billy-Joe v. d. Drei Helmen
 42.260
 Wanda v. d. Drei Helmen
 42.306
 Quaxi v. d. Drei Helmen
 40.726
 Oskar v. d. Sprüttenbeek NHSB 1.459.061
 Laura v. Merlotreu
 SHSB 464.437
 Zaskia von Merlotreu
 SHSB 368.598
 Ulla von Merlotreu
 SHSB 338.534
 Joyleén's Titan
 SHSB 333.503
 Angie vom Immengrund
 42.555
 Darek vom Immengrund
 43.486
 Zaskia von Merlotreu
 SHSB 464.437
- Altessse de la Ciermaz, Hündin, langhaar, Gew.: 20.07.1992**
 Übernommen aus ZB: SHSB 491403
 Züchter: P. Grivel, 1644 Avry Devant-Font, Schweiz
 Besitzer: Heinz Schönleber, 72649 Wolfslüngen
- Ch. Yago vom Immengrund
 C. Ashbjörn v. d. Enchial NHSB 1.118.263
 Quaxi vom Immengrund
 38.669
 Anni vom Immengrund
 44.415
 Ironside vom Immengrund
 42.260
 Ch. Yago vom Immengrund
 42.557
 Dora vom Staufertland
 39.603
 Chagall du Vanel
 SHSB 369.255
 Ch. Astor v. Kandetal
 SHSB 322.234
 Dolly di Vanel
 SHSB 447.880
 Klyssner Gefion
 Klyssner Falmer
 DKK 3.317.785
 Klyssner Fagae
 DKK 3.312.085
- ZW: von den Niederwiesen**
 Z.: Manfred Liedy, 6737 Böhl-Ingelheim
 DT: 23.01.1993 WT: 25.03.1993 WST: 4/8 TOT: 3/5 BEL: 1/3 BEV: 0/0
- 46.234 Xaver, R, Igh, eg.Maske, krz. Stirnstreifen, Genckfleck, geschlossener Mantel
 46.235 Xandra, H, Igh, eg.Maske, brt. dgh. Stirnstr., breite Halskrause, geschlossener Mantel

Ch. Sando del Soccorso
LOIDS 29.128
Vincent del Soccorso
LOIDS 29.131
Ch. Veia del Soccorso
LOIDS 54.650
Alessia
LOIDS 88.246
Griso del Soccorso

Übernommen aus ZB: DKK 14049/92
Züchter: Kaj Kysner, 9500 Hbro, Dänemark
Besitzer: Hans Wiebauer, 67096 Lu.-Edighelm

46.270 **Klyner Laiko**, Rüde, langhaar, Gew.: 18.03.1991

Dasco vom Haus Weigel DDR 8.432 HD (0) – Quinde v. Silberstollen DDR 1.156 HD (0)
M.: Wanda vom Silberstollen DDR, langhaar HD (0) 1.429

Juno von der Asseburg DDR 6.234 HD (0) – Freya vom Steintor DDR 7525 HD (0)

V.: Ajax vom Pappelgrund DDR, Langhaar HD (0) 2.167

46.262 Ibs, R, lgh, eg.Maske, krz. Stirnstreifen, Halskr., geschlossener Mantel
46.263 Iras, R, lgh, eg.Maske, dgh. Stirnstreifen, Halskr., Mantel mit Kruppenfleck
46.264 Irko, R, lgh, eg.Maske, krz. Stirnstreifen, Halskr., geschlossener Mantel
46.265 Ivan, R, lgh, eg.Maske, dgh. Stirnstreifen, Halskr., zerrissener Mantel
46.266 Ivo, R, lgh, eg.Maske, krz. Stirnstreifen, großer Genickfleck, Mantel mit Kruppenfleck
46.267 Ilka, H, lgh, eg.Maske, krz. Stirnstreifen, Halskr., re. schmal, zerrissener Mantel
46.268 Inken, H, lgh, eg.Maske, krz. Stirnstreifen, Halskr., Mantel mit Kruppenstreifen
46.269 Isa, H, lgh, eg.Maske, krz. Stirnstreifen, Genickfleck, Mantel mit gr. Rückenfleck

DT: 08.02.1993 WT: 05.04.1993 WST: 7/4 TOT: 2/1 BEL: 5/3 BEV: 0/0

Z.: Margitta Meier, 9611 O-Schwaben

ZW: vom Velichenbrunnen

Elko vom Rehberg 41.768 HD (1) – Pam von Izola 43.045 HD (2)

Tina von Izola, langhaar HD (2) 43.902

Barry von Holstein 43.222 HD (0) – Dunja vom Gartenmarkt 43.222 HD (0)

V.: Orry von Brammer, langhaar HD (0) 44.090

46.261 Artelle, H, lgh, eg.Maske, Stirnstreifen, Halskr., geschlossener Mantel
46.260 Artus, R, lgh, eg.Maske, dgh. Stirnstreifen, Halskr., zerrissener Mantel
46.259 Arkas, R, lgh, eg.Maske, Stirnstreifen, breite Halskr., zerrissener Mantel

DT: 01.02.1993 WT: 05.04.1993 WST: 5/1 TOT: 3/0 BEL: 2/1 BEV: 0/0

Z.: Heiga Sembach, 2107 Rosengarten

ZW: vom Frömlingholz

Sankt-Cardis Anton DKK 1.340.084 – Sherman's Santa Rosa DKK 1.683.988

Kongeaens Dunja, stockhaar HD (2) 44.380

42.557 HD (1)

ESg. Dt. Ch. VDH. Ch. Yago vom Irmengrund 42.260 HD (0) – Anni vom Irmengrund

V.: Ionsides vom Irmengrund, langhaar HD (0) 44.415

46.251 Olli, R, stckh, eg.Maske, Stirnstreifen m. Pu., bnt. Halskr., zerrissener Mantel
46.252 Othello, R, lgh, eg.Maske, dgh. Stirnstreifen, Halskr., leicht zerrissener Mantel
46.253 Ondi, H, stckh, eg.Maske, bnt. dgh. Stirnstr., bnt. Halskr., zerrissener Mantel
46.254 Orka, H, stckh, eg.Maske, dgh. Stirnstreifen, bnt. Halskr., Plattenhund 4 braune Flecken
46.255 Odysa, H, lgh, eg.Maske, Stirnstreifen m. Pu., bnt. Halskr., stark zerrissener Mantel
46.256 Olivia, H, lgh, eg.Maske, bnt. dgh. Stirnstr., bnt. Halskr., Plattenhund 4 braune Flecken
46.257 Onya, H, lgh, eg.Maske, dgh. Stirnstreifen, Halskr., leichtzerrissener Mantel
46.258 Orsa, H, lgh, eg.Maske, bnt. dgh. Stirnstr., bnt. Halskr., zerrissener Mantel

46.249 Odin, R, stckh, eg.Maske, bnt. dgh. Stirnstr., bnt. Halskr., stark zerrissener Mantel
46.250 Oskar, R, stckh, eg.Maske, dgh. Stirnstreifen, ll. bnt. Halskr., zerrissener Mantel

DT: 29.01.1993 WT: 04.04.1993 WST: 4/6 TOT: 0/0 BEL: 4/6 BEV: 0/0

Z.: Norbert Rink, 6551 Frei-Laubersheim

ZW: vom Scharenberg

Xaras vom Meiseberg DDR 6.982 HD (0) – Belinda v. Roten Bach DDR, 6.550 HD (0)

M.: Babys von der Tarnitz DDR, Langhaar HD (0) 8.654

Xaras vom Meiseberg DDR 6.982 HD (0) – Cindy v. Bärlo-Hof DDR 6.728 HD (0)

George vom Bärlo-Hof DDR, langhaar HD (0) 8.523

46.248 Eyka, H, lgh, eg.Maske, bnt. dgh. Stirnstr., Halskr., bnt. re. ubr, geschlossener Mantel

DT: 27.01.1993 WT: 28.03.1993 WST: 1/2 TOT: 0/1 BEL: 1/1 BEV: 0/0

Z.: Gerda Zippel, 2911 O-Großwarow

ZW: von der Tarnitz

Otmar v. Sonneck 7.673 HD (0) – Odette v. Silberstollen DDR 8.699 HD ()

M.: Baroneß vom Seitensprung DDR, langhaar HD (0)

Zeus v. d. Drei Heime 43.214 HD (D) – Fahra von Geutenreuth 42.856 HD (2)

V.: Bruno von der Plassenburg, langhaar HD (1) 44.613

46.247 Ellis, H, lgh, eg.Maske, dgh. Stirnstreifen, Halskr., zerrissener Mantel

46.246 Eisa, H, lgh, eg.Maske, krz. Stirnstreifen, Halskr., geschlossener Mantel

DT: 25.01.1993 WT: 01.04.1993 WST: 0/3 TOT: 0/0 BEL: 0/2 BEV: 0/1

Z.: Joachim Löffler, 8900 O-Jena

ZW: vom Seitensprung

Sando vom Staurhand 43.586 HD (0) – Dunja vom Gartenmarkt 43.222 HD (0)

M.: Quiny von Brammer, Langhaar, HD (2) 44.871

Barry von Holstein 40719 HD (2) – Dunja vom Gartenmarkt 43.222 HD (0)

V.: Orry von Brammer, langhaar HD (0) 44.090

46.245 Sally, H, lgh, une.Maske, bnt. Stirnstreifen, sehr breite Halskr., leicht zerrissener Mantel

46.244 Sandra, H, lgh, eg.Maske, bnt. Stirnstreifen, breite Halskr., vorne re. u. hinten ll. Fleck

46.243 Susi, H, lgh, eg.Maske, Stirnstreifen, breite Halskr., geschlossener Mantel

46.242 Senta, H, lgh, eg.Maske, Stirnstreifen, Halskr., leicht zerrissener Mantel

46.241 Sonja, H, lgh, eg.Maske, Stirnstreifen, breite Halskr., stark zerrissener Mantel

46.240 Sando, R, lgh, eg.Maske, Stirnstreifen, breite Halskr., geschlossener Mantel

46.239 Samson, R, lgh, eg.Maske, bnt. Stirnstreifen, sehr breite Halskr., Mantel mit Fleck

46.238 Sultán, R, lgh, eg.Maske, bnt. Stirnstreifen, Halskr., schm.re.br, geschlossener Mantel

DT: 17.01.1993 WT: 15.03.1993 WST: 4/6 TOT: 1/1 BEL: 3/5 BEV: 0/0

Z.: Werner Brammer, 2050 Hamburg 80

ZW: von Brammer

Quanto v. Bismarckturnm 43.725 HD (0) – Patty v. Bismarckturnm 43.432 HD (2)

M.: Vera vom Bismarckturnm, langhaar HD (3) 44.578

Griso del Soccorso LOIDS 88.246 HD () – Bisons Donna Afrosina DKK 2.493.788 HD ()

V.: Klyner Laiko DKK 14049/92, langhaar HD (0) 46.270

46.237 Xenl, H, lgh, eg.Maske, Stirnstreifen, breite Halskr., leicht zerrissener Mantel

46.236 Xenia, H, lgh, eg.Maske, krz. Stirnstreifen, schmale Halskr., geschlossener Mantel

Varo del Soccorso
 DKK 3.591,883
 Ch. Diana del Soccorso LOIDS 59,484
 Jane vom Bismarcktum 37,546
 Effe vom Bismarcktum 35,828

ZW: vom Baronenschlob

Z.: Gerhard Mayer, 7320 Gö.-Bezgenriet
 DT: 29.01.1993 WT: 03.04.1993 WST: 2/2 TOT: 0/0 BEL: 2/2 BEV: 0/0

46.271 Jöker, R, igh, une.Mask, bnt. dgh. Stirnstr., breite Halskrause, zerrissener Mantel
 46.272 Jogi, R, stöckh, eg.Mask, Stirnstreifen, Halskrause, zerrissener Mantel
 46.273 Janina-Jane, H, stöckh, une.Mask, Stirnstreifen, breite Halskrause, zerrissener Mantel
 46.274 Jenny, H, igh, eg.Mask, Stirnstreifen, halbe Halsk, links, Mantel mit Fleck

V: Napoleon vom Siedlerhof, stöckhaar HD (0) 44.877
 Dt. Ch. King-Balu von Geutenreuth 43,437 HD (0) – Gabl vom Siedlerhof 42,414 HD (3)
M: Orsa vom Bismarcktum, langhaar HD (1) 42.910
 James vom Rosenkeller 39,748 HD (2) – Jane vom Bismarcktum 39,896 HD (2)

ZW: vom Baronenschlob

Z.: Gerhard Mayer, 7320 Gö.-Bezgenriet

DT: 08.02.1993 WT: 16.04.1993 WST: 3/2 TOT: 0/0 BEL: 3/2 BEV: 0/0

46.275 Kimba, R, stöckh, eg.Mask, bnt. dgh. Stirnstr., breite Halskrause, zerrissener Mantel
 46.276 Karo, R, stöckh, une.Mask, bnt. dgh. Stirnstr., Halskrause, zerrissener Mantel
 46.277 Kalif, R, igh, eg.Mask, bnt. Stirnstreifen, Halskrause, zerrissener Mantel
 46.278 Kessi, H, igh, eg.Mask, bnt. Stirnstreifen, Halskrause, zerrissener Mantel
 46.279 Kora, H, igh, eg.Mask, bnt. Stirnstreifen, Halsk: il.se.schm., geschlossener Mantel

V: Napoleon vom Siedlerhof, stöckhaar HD (0) 44.877

Dt. Ch. King-Balu von Geutenreuth 43,437 HD (0) – Gabl vom Siedlerhof 42,414 HD (3)

M: Quira vom Bismarcktum, langhaar HD (2) 43.728

Cliff vom Baronenschlob 41,924 HD (3) – Norma vom Bismarcktum 42,507 HD (0)

ZW: vom Roggenhof

Z.: Günter Thun, 2301 Wrohe

DT: 06.02.1993 WT: 07.04.1993 WST: 8/3 TOT: 4/1 BEL: 3/2 BEV: 1/0

46.280 Limbo, R, stöckh, eg.Mask, bnt. dgh. Stirnstr., breite Halskrause, Mantel mit Kruppenfleck
 46.281 Lars, R, igh, eg.Mask, dgh. Stirnstreifen, schmale Halskrause, leicht zerrissener Mantel
 46.282 Lex, R, igh, eg.Mask, krz. bnt. Stirnstr., schmale Halskrause, geschlossener Mantel
 46.283 Lana, H, stöckh, eg.Mask, schm. Stirnstreifen, Halskrause re. schm., Mantel mit Kruppenfl.
 46.284 Linda, H, igh, eg.Mask, bnt. dgh. Stirnstr., Halskrause, Mantel mit Kruppenfleck

V: DKK. Ch. St. Cardins Ib 01739/87, langhaar HD (1) 10

Varo del Soccorso DKK 3,591,883 HD () – Sankt Cardins Ada DKK 1,340,484 HD ()

M: Fleurette vom Gartenmarkt, stöckhaar HD (2) 45.059

Int. Dt. VDH Ch. E + Bsg. Puma vom Fugerhof 44,367 HD (1) – Desi vom Gartenmarkt 43,224 HD (1)

ZW: vom Gessental

Z.: Angelika Rüg, 6501 Gera

DT: 06.02.1993 WT: 17.04.1993 WST: 1/8 TOT: 1/3 BEL: 0/5 BEV: 0/0

46.285 Gesha, H, igh, eg.Mask, krz. Stirnstreifen, Halskrause, geschlossener Mantel
 46.286 Gina, H, igh, eg.Mask, krz. Stirnstreifen, Halskrause, Mantel mit Kruppenfleck

46.287 Gitti, H, igh, eg.Mask, krz. Stirnstreifen, Halsk: re. unterbr., Mantel mit Kruppenfleck
 46.288 Gracy, H, igh, eg.Mask, krz. Stirnstreifen, Halskrause, geschlossener Mantel
 46.289 Gypsi, H, igh, eg.Mask, krz. Stirnstreifen, Halskrause, zerrissener Mantel

V: Caruso von der Primstadt, langhaar HD (0) 43.938

ESg. Dt. Ch. VDH Ch. Yago vom Irmengrund 42,260 HD (0) – Alpha v. d. Primstadt 42,803

M: Anja vom Gessental DDR, langhaar HD (0) 2.137

Lord vom Silberstollen DDR 8,409 HD (0) – Britta vom Schmalzgrund DDR 8,431 HD (0)

ZW: vom Löwenhof

Z.: Helmuth Löw, 6233 Keikheim

DT: 20.02.1993 WT:20.04.1993 WST: 3/12 TOT: 2/5 BEL: 1/6 BEV: 0/1

46.290 Eyk, R, igh, eg.Mask, Stirnstreifen, rechts halbe Halsk: geschlossener Mantel
 46.291 Ellis, H, igh, eg.Mask, dgh. Stirnstreifen, rechts halbe Halsk, geschlossener Mantel
 46.292 Eyka, H, igh, eg.Mask, schm. Stirnstreifen, rechts schm. Halsk, geschlossener Mantel
 46.293 Elena, H, igh, eg.Mask, bnt. Stirnstreifen, links halbe Halsk, geschlossener Mantel
 46.294 bis Eintr. veren, H, igh,
 46.295 Ena, H, igh, eg.Mask, Stirnstreifen, Halskrause, Mantel m. kleinem Kruppenfleck
 46.296 Eviita, H, igh, eg.Mask, Stirnstreifen, Halskrause, geschlossener Mantel
 46.297 Eilieen, H, igh, eg.Mask, Stirnstreifen, rechts halbe Halsk, geschlossener Mantel

V: Aky vom Breitenstein, langhaar HD (1) 44.322

Dt. Ch. VDH. Ch. Vestus v. d. Drei Helmen 41,950 HD (1) – Gerti von Geutenreuth 43,027

M: Angie von der Plassenburg, langhaar HD (1) 44.100

ESg. Dt. Ch. VDH. Ch. Yago vom Irmengrund 42,260 HD (0) – Fahra von Geutehreuth 42,856 HD (2)

ZW: von den Drei Helmen

Z.: Mährlein / Schreiber, 8300 Landshut

DT: 19.02.1993 WT:26.04.1993 WST: 7/3 TOT: 2/1 BEL: 5/2 BEV: 0/0

46.298 Jukka, R, stöckh, eg.Mask, dgh. Stirnstreifen, Halskrause, Mantel mit Kruppenfleck
 46.299 Josef, R, igh, eg.Mask, krz. Stirnstreifen, breite Halskrause, Mantel mit Kruppenfleck
 46.300 Jannick, R, stöckh, eg.Mask, dgh. Stirnstreifen, breite Halskrause, leicht zerrissener Mantel
 46.301 Julius Casar, R, igh, eg.Mask, bnt. Stirnstr. m. Pu., Halskrause, geschlossener Mantel
 46.302 Janosch, R, igh, eg.Mask, schm. d-h. Stirnstr., schmale Halskrause, geschl. Mantel
 46.303 Jacky, H, stöckh, eg.Mask, bnt. dgh. Stirnstr., Halskrause, leicht zerrissener Mantel
 46.304 Julia, H, igh, eg.Mask, krz. Stirnstreifen, Halskrause, Mantel mit kl. Kruppenfleck

V: Irontides vom Irmengrund, langhaar HD (0) 44.415

ESg. Dt. Ch. VDH. Ch. Yago vom Irmengrund 42,260 HD (0) – Anni vom Irmengrund 42,557 HD (1)

M: Eva v. d. Drei Helmen, stöckhaar HD (1) 44.645

Severin v. d. Drei Helmen 41,354 HD (1) – Agathe v. d. Drei Helmen 43,611 HD (1)

ZW: vom Pappelgrund

Z.: Beate u. Rüdiger Stöckel, 4101 O-Zscherben

DT: 16.02.1993 WT:20.04.1993 WST: 2/4 TOT: 1/1 BEL: 1/3 BEV: 0/0

46.305 New-Yrco, R, igh, eg.Mask, krz. Stirnstreifen, Halsk: ll. unterbr., geschlossener Mantel
 46.306 Nadin, H, stöckh, eg.Mask, krz. Stirnstreifen, Genickfleck, Mantel mit Kruppenfleck
 46.307 Nancy, H, stöckh, eg.Mask, dgh. Stirnstr. m. St, Halskrause, geschlossener Mantel

46.308 Nora, H, stckh, eg.Maskse, dgh. Stirnstr. m. St. Halskrause, geschlossener Mantel
V: Yrco von den Drei Helmen, langhaar HD (1) (19 42,978
 Dt. Ch. Bsg. Albert vom Elbbang 38.903 HD (1) – Vroni von den Drei Helmen 41.953 HD (1)
M: Flora vom Gartenmarkt, stockhaar HD (0) 45,060
 Int. Dt. VDH Ch. E + Bsg. Puma vom Fugenhof 44.367 HD (1) – Desi vom Gartenmarkt
 43.224 HD (1)

ZW: vom Pappelgrund
 Z.: Beate u. Rüdiger Stöckel, 4101 O-Zscherben
 Dt.: 15.02.1993 WT:20.04.1993 WST: 8/2 TOT: 6/0 BEL: 2/2 BEV: 0/0
 46.309 Oilly, R, lgh, eg.Maskse, krz. Stirnstreifen, Halskrause, Mantel mit Kruppenfleck
 46.310 Orry, R, lgh, eg.Maskse, krz. Stirnstreifen, Halskrause, Mantel m. Rücken- u. Kruppenfl
 46.311 Odette, H, lgh, eg.Maskse, dgh. Stirnstr. m. St. Halskrause, zerrissener Mantel
 46.312 Ornella, H, lgh, eg.Maskse, dgh. Stirnstr. m. St. Halskrause, Mantel m. Rückenfl.u. Kruppenstr.

V: Faro vom Gartenmarkt, langhaar HD (0) 45,056
 Int. Dt. VDH Ch. E + Bsg. Puma vom Fugenhof 44.367 HD (1) – Desi vom Gartenmarkt
 43.224 HD (1)
M: Ellis vom Höherer Eck, langhaar HD (0) 2,166
 DDR-Ch. Greif vom Steintor DDR 7.612 HD (0) – Cessy v. Höherer Eck DDR 8.271 HD (0)

ZW: vom Walkingshof
 Z.: Hella Walkling, 2060 Bad Odesloe
 Dt.: 13.02.1993 WT:22.04.1993 WST: 2/4 TOT: 0/2 BEL: 2/2 BEV: 0/0
 46.313 Vito, R, lgh, eg.Maskse, dgh. Stirnstreifen, schmale Halskrause, geschlossener Mantel
 46.314 Vital, R, lgh, eg.Maskse, Stirnstreifen, schmale Halskr. re, geschlossener Mantel
 46.315 Vicky, H, lgh, eg.Maskse, Stirnstreifen, Halskrause rechts, geschlossener Mantel
 46.316 Vieta, H, lgh, eg.Maskse, Stirnstreifen, brt.Halskruse rechts, geschlossener Mantel

V: DRK. Ch. Kongaagens Dino DKK 01872/89, langhaar HD (0)
 Sankt-Cardis Anton DKK 1.340.084 HD () – Sherman's Santa Rosa DKK 1.638.988 HD ()
 Wito v. d. Lerchenlaube 41.158 HD (0) – Jäcky vom Walkingshof 41.961 HD (1)

ZW: vom Haus Hella
 Z.: Karl-Heinz Bernert, 7241 O-Grobbuch
 Dt.: 25.02.1993 WT: 30.04.1993 WST: 2/3 TOT: 0/0 BEL: 0/3 BEV: 2/0
 46.317 Babette, H, lgh, eg.Maskse, krz. brt. Stirnstr., breite Halskrause, zerrissener Mantel
 46.318 Bafy, H, lgh, eg.Maskse, brt. Stirnstr. m. St., s. brt. Halskr., Mantel m. Rückenstr. u. Krup
 46.319 Bonny, H, lgh, eg.Maskse, krz. brt. Stirnstr., breite Halskrause, Mantel mit Kruppenfleck
V: Gabor vom Steintor DDR, langhaar HD (1) 710
 Astor von Rika 42.538 HD (0) – Dolly v. d. Heinrichsrub DDR 7.629 HD (0)
M: Elischka von Haus Fortuna, langhaar HD (0) 819
 Veit v. d. Asseburg DDR 306 HD (0) – Kati v. Rothenstein DDR 7.710 HD (0)

ZW: vom Botenhof
 Z.: Benedikt Lochbrunner, 86865 Immeistetten
 Dt.: 08.03.1993 WT: 05.05.1993 WST: 3/1 TOT: 0/0 BEL: 3/1 BEV: 0/0
 46.320 Dex, R, lgh, eg.Maskse, dgh. Stirnstreifen, Halskr.re:u:unterb, Mantel m. kleinem Kruppenfl.
 46.321 David, R, lgh, eg.Maskse, dgh. Stirnstreifen, Halskr. mit Punkt, Mantel mit Kruppenfleck

46.322 Dennis, R, lgh, eg.Maskse, brt. dgh. Stirnstr., Halskr.; re. sehr br, Mantel mit Kruppenfleck
 46.323 Daisyl, H, lgh, eg.Maskse, brt. krz. Stirnstr., breite Halskrause, zerrissener Mantel
V: Cuyago vom Bruder Klaus, langhaar HD (1) 43,187
 Marco vom Bruder Klaus 39.478 HD (1) – Perle vom Bruder Klaus 40.249 HD (0)
M: Bunnl vom Botenhof, langhaar HD (3) 43,076
 Gerry von der Dorfschmiede 41.285 HD (2) – Cindy vom Ochtmdeich 39.596 HD (3)

ZW: vom Siedlerhof
 Z.: Xaver Kirsch, Bühlerham
 Dt.: 07.03.1993 WT:08.05.1993 WST: 5/6 TOT: 0/0 BEL: 5/6 BEV: 0/0
 46.324 Sascha, R, lgh, eg.Maskse, dgh. Stirnstreifen, Halskrause, geschlossener Mantel
 46.325 Sago, R, lgh, eg.Maskse, dgh. Stirnstreifen, Halskrause, zerrissener Mantel
 46.326 Siggil, R, lgh, eg.Maskse, dgh. Stirnstreifen, Halskrause, zerrissener Mantel
 46.327 Sando, R, lgh, eg.Maskse, Stirnstreifen, Halskrause, Mantel mit Kruppenfleck
 46.328 Sam, R, lgh, eg.Maskse, Stirnstreifen, Halskrause, zerrissener Mantel
 46.329 Sandy, H, lgh, eg.Maskse, dgh. Stirnstreifen, Halskrause, zerrissener Mantel
 46.330 Sonne, H, lgh, eg.Maskse, dgh. Stirnstreifen, Halskrause, zerrissener Mantel
 46.331 Susi, H, lgh, eg.Maskse, dgh. Stirnstreifen, Halskrause, zerrissener Mantel
 46.332 Silke, H, stckh, eg.Maskse, dgh. Stirnstreifen, Halskrause, geschlossener Mantel
 46.333 Sibille, H, stckh, eg.Maskse, Stirnstreifen, Halskrause, zerrissener Mantel
 46.334 Sarah, H, stckh, eg.Maskse, dgh. Stirnstreifen, Halskrause, zerrissener Mantel

V: Xitto von Geutenruth, stockhaar HD (0) 44,760
 Int. Dt. CDH Ch. E + Bsg. Puma vom Fugenhof 44.367 HD (1) – Uta von Geutenruth
 41.382 HD (2)
M: Karina vom Siedlerhof, langhaar HG 81) 43,375
 Ch. Xaver von Geutenruth 42.007 HD (0) – Gabi vom Siedlerhof 42.414 HD (3)

ZW: vom Wingert
 Z.: Willi und Diethelm Jung, 6290 Weilburg-Gaudernbach
 Dt.: 10.03.1993 WT: 09.05.1993 WST: 10/5 TOT: 3/2 BEL: 6/3 BEV: 1/0
 46.335 Quatra, H, lgh, eg.Maskse, dgh. Stirnstreifen, Halskrause, zerrissener Mantel
 46.336 Quina, H, lgh, eg.Maskse, brt. dgh. Stirnstr., Halskrause, stark zerrissener Mantel
 46.337 Queen, H, lgh, eg.Maskse, dgh. Stirnstreifen, Halskrause, stark zerrissener Mantel
 46.338 Quanto, R, lgh, eg.Maskse, Stirnstreifen, Halskrause, leicht zerrissener Mantel
 46.339 Quinto, R, lgh, eg.Maskse, Stirnstreifen, Halskrause, geschlossener Mantel
 46.340 Quincy, R, lgh, eg.Maskse, dgh. Stirnstreifen, breite Halskrause, geschlossener Mantel
 46.341 Quardo, R, lgh, eg.Maskse, brt. Stirnstr. m. Fu., breite Halskrause, leicht zerrissener Mantel
 46.342 Quatro, R, lgh, eg.Maskse, Stirnstreifen, Halskrause rechts, leichtzerrissener Mantel
 46.343 Quastel, R, lgh, eg.Maskse, Stirnstreifen, schmale Halskrause, geschlossener Mantel
 46.344 bis Eintr. veren, R, lgh,

V: Felix von Geutenruth, langhaar HD (2) 42,855
 Bsg. Dt. Ch. Albert vom Elbbang 38.903 HD (1) – Quarta von Geutenruth 40.644 HD (0)
M: Ricky vom Fugenhof ÖHZB B 1656, langhaar HD (1) 44,353
 Felix vom Hause Dambach 41.577 HD (0) – Bigl v. d. Niederwiese ÖHZB 1.477 HD (0)

ZW: vom Bärlo-Hof
 Z.: Lothar Oim, 1302 Eberswalde-Finow
 Dt.: 21.02.1993 WT: 28.04.1993 WST: 0/1 TOT: 0/0 BEL: 0/1 BEV: 0/0
 46.345 Rayka, H, lgh, eg.Maskse, brt. krz. Stirnstr., re:brt.li:schm.Halsk, Mantel mit Kruppenfleck

V: George vom Bärlo-Hof DDR, langhaar HD (0) 8.523
 Xaras vom Meiseberg DDR 6.982 HD (0) – Cindy v. Bärlo-Hof DDR 6.728 HD (0)
M: Babys von Tangerine DDR, langhaar HD (0)
 Elvis vom Bärlo-Hof DDR 7.805 HD (0) – Anja v. d. Perle v. Alsmeer DDR 7.989 HD (0)

ZW: vom Gartenmarkt
 Z.: Gerhard Dammier, 91637 Wörnitz
 DT: 04.03.1993 WT: 04.05.1993 WST: 9/7 TOT: 1/2 BEL: 5/1 BEV: 3/4

48.346 Ilo, R, Igh, eg.Maske, krz. Stirnstreifen, Genickfleck, geschlossener Mantel
 46.347 Iwan, R, Igh, eg. Maske, dgh. Stirnstr. m. Pu., Genickfleck, geschlossener Mantel
 46.348 Igor, R, Igh, eg. Maske, Stirnstr. unterbr., Halskrause links, geschlossener Mantel
 46.349 Ionaz, R, stöck, eg.Maske, krz. Stirnstreifen, kleiner Genickfleck, geschlossener Mantel
 46.350 Ingo, R, stöck, eg.Maske, Stirnstr. unterbr., Halskr. rechts, geschlossener Mantel
 46.351 Irs, H, stöck, eg.Maske, krz. Stirnstreifen, Genickfleck, geschlossener Mantel
V: BSG, Dt. Ch. Boss vom Gartenmarkt, langhaar HD (0) 42.281
 Pauli von Geutenreuth 40.145 HD (0) – Anja vom Gartenmarkt 40.565 HD (0)
VDH,ESg, First-Lady vom Gartenmarkt, stockhaar HD (0) 45.058
 Int. Dt. VDH Ch. E + BSG, Puma vom Fugherhof 44.367 HD (1) – Desi vom Gartenmarkt 43.224 HD (1)

ZW: vom Dürrenzer Weg

Z.: Monika Dingler, Wiemsheim
 DT: 05.03.1993 WT: 07.05.1993 WST: 4/3 TOT: 0/0 BEL: 4/2 BEV: 0/1

46.352 Buddy the black Brudler, R,Igh, eg.Maske, dgh. Stirnstr. m.Pu., Halskr., geschl. Mantel
 46.353 Brutus the son of Iagino, R,Igh, eg.Maske, dgh. Stirnstreifen, Halskrause, zerrissener Mantel
 46.354 Beienus-Fassus, R,Igh, eg.Maske, dgh. Stirnstreifen, Halskrause, zerrissener Mantel
 46.355 Benito the American Dream, R,Igh, eg.Maske, dgh. Stirnstreifen, Halskrause, zerrissener Mantel
 46.356 Benita Wild Thing, H,Igh, eg.Maske, dgh. Stirnstreifen, Halskrause, zerrissener Mantel
 46.357 Beilinda Janina, H,Igh, eg.Maske, dgh. Stirnstr. m. Pu., Halskrause, zerrissener Mantel
V: ESg, Dt. Ch. Iagino vom Irmengrund, langhaar HD (0) 44.414
 ESg, Dt. Ch. VDH, Ch. Yago vom Irmengrund 42.260 HD (0) – Anni vom Irmengrund 42.557 HD (1)
M: Jannina vom Stollenbuck, langhaar HD (3) 43.921
 Negro vom Bruder Klaus 40.188 HD (0) – Darling vom Stollenbuck 42.138 HD (0)

ZW: vom Silberstollen

Z.: Josef u. Ingeborg Scholz, 08121 Wiesenburg
 DT: 10.03.1993 WT:09.05.1993 WST: 3/5 TOT: 1/2 BEL: 2/2 BEV: 0/1

46.358 Adam, R, Igh, eg.Maske, dgh. Stirnstr., brt. dgh. Stirnstr., Mantel m. Rücken- u. Kruppen
 46.359 Anton, R, Igh, eg.Maske, krz. Stirnstr., schmale Halskr., Mantel m. Rücken- u. Kruppenfl.
 46.360 Altraue, H, Igh, eg.Maske, dgh. Stirnstreifen, breite Halskrause, zerrissener Mantel
 46.361 Annabell, H, Igh, eg.Maske, krz. Stirnstr., Halskrause rechts, Mantel mit kleinem Rückenfl.
V: Caruso von der Primstadt, langhaar HD (0) 43.938
 ESg, Dt. Ch. VDH, Ch. Yago vom Irmengrund 42.260 HD (0) – Alpha v. d. Primstadt 42.803 HD (1)
M: Dayke vom Haus Jana, langhaar HD (3) 44.907
 Ch. Xaver v. Geutenreuth 42.007 HD (0) – Viola v. Silberstollen BZB 239 HD (0)

ZW: vom Elbtal
 Z.: Heiko Fiedler, 06862 Roblau / Elbe
 DT: 14.03.1993 WT: 16.05.1993 WST: 1/1 TOT: 0/0 BEL: 1/1 BEV: 0/0

46.362 Asso, R, Igh, eg.Maske, dgh. Stirnstr. m.St., Halskrause, Mantel mit Rückenfleck
 46.363 Anja, H, Igh, eg.Maske, krz. Stirnstreifen, Halskrause, Mantel mit Kruppenfleck
V: Bruno von der Plassenburg, langhaar HD (1) 44.613
 Zeus v. d. Drei Helmen 43.214 HD (0) – Fahra von Geutenreuth 42.856 HD (0)
M: Eilin vom Dorrborg DDR, langhaar HD (2) 1.999
 Veit von der Asseburg DDR 306 HD (0) – Elsa vom Steintor DDR 7.343 HD (0)

ZW: vom Marcus-Hof

Z.: Marianne u. Werner Dewitz, 12621 Berlin
 DT: 19.03.1993 WT: 21.05.1993 WST: 5/6 TOT: 4/2 BEL: 1/4 BEV: 0/0

46.364 Carlo, R, Igh, une.Maske, brt. dgh. Stirnstr., breite Halskrause, Mantel mit kl. Kruppenfleck
 46.365 Candy, H, Igh, eg.Maske, brt. dgh. Stirnstr., se.breite Halskrause, zerrissener Mantel
 46.366 Chica, H, Igh, une.Maske, brt. dgh. Stirnstr., breite Halskrause, Mantel mit gr. Kruppenfl.
 46.367 Cindy, H, Igh, eg.Maske, brt. dgh. Stirnstr., breite Halskrause, Mantel mit kl. Rückenfleck
 46.368 Conny, H, Igh, kei.Maske, re. dunkler Behang, Plattenhund, re. kl. Platte; gr. Rückenpl.
V: Caro vom Werratal, langhaar HD (1) 44.824
 Astor von Rika 42.538 HD (0) – Anika v. Goldestal DDR 1.366 HD (0)
M: Nette vom Bärlo-Hof DDR langhaar, HD (1) 40
 George vom Bärlo-Hof DDR 8.523 HD (0) – Babys von Tageline DDR 267 HD (0)

ZW: vom Bärenfels

Z.: Ramona Demmler, 08144 Hirschfeld
 DT: 23.03.1993 WT: 26.05.1993 WST: 7/5 TOT: 3/2 BEL: 3/3 BEV: 1/0

46.369 Alf, R, Igh, eg.Maske, krz. Stirnstreifen, Halskrause, Mantel mit Kruppenfleck
 46.370 Artos, R, Igh, eg.Maske, krz. Stirnstreifen, breite Halskrause, Mantel m.Rücken-u.-Kruppenfleck
 46.371 Astor, R, Igh, eg.Maske, dgh. Stirnstreifen, breite Halskrause, geschlossener Mantel
 46.372 Angie, H, Igh, eg.Maske, dgh. Stirnstreifen, Halskrause re. schm., Mantel mit Kruppenfleck
 46.373 Anja, H, Igh, e~.Maske, krz. Stirnstreifen, Halskr. re. unterbr., Mantel mit brt.Kruppenstrel
 46.374 Anka, H, Igh, eg.Maske, brt. dgh. Stirnstr., breite dgh. Halskr., Mantel m. s. brt. Kruppens
V: Caruso von der Primstadt, langhaar HD (0) 43.938
 ESg, Dt. Ch. VDH, Ch. Yago vom Irmengrund 42.260 HD (0) – Alpha v. d. Primstadt 42.803 HD (1)
M: Dort von der Wiesenburghöhe DDR, langhaar HD (0) 560
 Dasko vom Haus Weigel DDR 8.432 HD (0) – Klett v. Silberstollen DDR 8.406

ZW: vom Wingert

Z.: Willi u. Diethelm Jung, 35781 Weiburg-Gaudernbach
 DT: 01.04.1993 WT: 03.06.1993 WST: 5/3 TOT: 3/2 BEL: 2/1 BEV: 0/0

46.375 Remy, H, Igh, eg.Maske, Stirnstreifen, Halskrause, geschlossener Mantel
 46.376 Roy, R, Igh, eg.Maske, Stirnstreifen, Halskrause, geschlossener Mantel
 46.377 Rome, R, Igh, eg.Maske, brt. Stirnstr. m. Pu., schmale Halskrause, Mantel mit Kruppenfl.
V: Dt. Ch. VDH, Ch. BSG, Jago vom Fugherhof, stockhaar HD (0) 42.904
 Felix v. Haus Darnbach 41.577 HD (0) – Biggi v. d. Niederwiesen OHZB 1.477 HD (0)
M: Bianca von Altdorf, langhaar HD (2) 43.779
 Actu vom Wingert 42.052 HD (0) – Francis von Ascabach 42.145 HD (2)

- ZW: vom Egelsee**
Z.: Wilfried Kleidon, 99998 Körner
DT: 06.03.1993 WT: 08.05.1993 WST: 4/8 TOT: 0/0 BEL: 3/8 BEV: 1/0
- 46.378 Falco, R, Igh, eg.Maske, dgh. Stirnstreifen, Halskrause, geschlossener Mantel
46.379 Faro, R, Igh, eg.Maske, krz. Stirnstreifen, breite Halskrause, Mantel mit Kruppentleck
46.380 Feto, R, Igh, eg.Maske, dgh. Stirnstreifen, breite Halskrause, Mantel mit Kruppentleck
46.381 Fani, H, Igh, eg.Maske, dgh. Stirnstreifen, Halskrause II, schm., geschlossener Mantel
46.382 Fenja, H, Igh, eg.Maske, dgh. Stirnstreifen, Halskrause II, schm., geschlossener Mantel
46.383 Flora, H, Igh, une.Maske, dgh. Stirnstreifen, Halskrause, Mantel mit Kruppentleck
46.384 Franke, H, Igh, eg.Maske, dgh. Stirnstreifen, schmale Halskrause, geschlossener Mantel
46.385 Franzl, H, Igh, une.Maske, dgh. Stirnstreifen, Halskrause, Mantel mit Kruppentleck
46.386 Frauke, H, Igh, eg.Maske, dgh. Stirnstreifen, breite Halskrause, Mantel mit Kruppentleck
46.387 Freia, H, Igh, eg.Maske, dgh. Stirnstreifen, Halskrause II, schm., geschlossener Mantel
46.388 Frika, H, Igh, une.Maske, dgh. Stirnstreifen, breite Halskrause, Mantel mit Kruppentleck
- V.: Castor von Semper-Idem DDR, langhaar HD (0) 1.058**
Lord v. Steintor DDR 8.161 HD (0) – Biggl v. Vogltanzzwinger DDR 7.957 HD (0)
M.: Berna v. Schlob Eigersburg DDR, langhaar HD (2) 1.458
Carlo v. d. Wildenburg DDR 8.528 HD (0) – Dunja v. d. Heinnichshöhe DDR 806 HD (0)
- ZW: von Schümmerich**
Z.: Renate Schaffeld, 51789 Lindlar
DT: 28.03.1993 WT: 27.05.1993 WST: 7/9 TOT: 1/0 BEL: 1/1 BEV: 5/8
46.389 Farah, H, stckh, eg.Maske, dgh. Stirnstreifen, breite Halskrause, geschlossener Mantel
46.390 Festus, R, stckh, eg.Maske, dgh. Stirnstreifen, breite Halskrause, stark zerrissener Mantel
- V.: Hein vom Verler See, langhaar HD (1) 44.045**
Felix von Geutenreuth 42.855 HD (2) – Zara vom Verler See 42.599 HD (2)
M.: Allegra von Schümmerich, stockhaar HD (2) 44.395
Higgins v. d. Aparten Höfen 42.495 HD (0) – Bsg. Corni v. Talblick 42.172 HD (2)
- ZW: vom Hornbachtal**
Z.: Christel und Paul Nagel, 66482 Zweibrücken 16
DT: 25.03.1993 WT: 29.05.1993 WST: 1/2 TOT: 1/1 BEL: 0/1 BEV: 0/0
46.391 Olla-Anousch, H, stckh, eg.Maske, bnt. Stirnstreifen, Halskrause, leicht zerrissener Mantel
- V.: Dt. Ch. VDH, Ch. Bsg. Jago vom Fugherof, stockhaar HD (0) 42.904**
Felix v. Haus Dambach 41.577 HD (0) – Biggl v. d. Niederwiesen ÖHNB 1.477 HD (0)
M.: Enni vom Hornbachtal, langhaar HD (2) 43.271
Int. Dt. Ch., Bsg., ESg. Aki v. d. Niederwiesen 39.870 HD (2) – Anouschka vom Hornbachtal 40.842 HD (2)
- ZW: vom Ungerhof**
Z.: Siegmär Unger, 01877 Naundorf
DT: 02.04.1993 WT: 02.06.1993 WST: 5/7 TOT: 1/0 BEL: 1/1 BEV: 3/6
46.392 Gero, R, Igh, eg.Maske, krz. Stirnstreifen, Halskrause, Mantel mit Kruppentleck
46.393 Giesä, H, Igh, eg.Maske, krz. Stirnstreifen, Halskrause, Mantel mit Kruppentreifen
- V.: Goyko von der Röderau DDR, langhaar HD (0) 8.701**
Husar vom Stephansdom DDR 6.496 HD (0) – Dabsy von der Röderau DDR 7.753 HD (0)
M.: Cessy vom Ungerhof DDR, langhaar HD (0) 2.479
Greif vom Kummerberg DDR 7.776 – Bella vom Ungerhof DDR 896

- ZW: vom Baronenschlob**
Z.: Gerhard Mayer, 73035 Gö.-Bezgenriet
DT: 31.03.1993 WT: 04.06.1993 WST: 3/1 TOT: 0/0 BEL: 3/1 BEV: 0/0
46.394 Lancelot, R, Igh, eg.Maske, dgh. Stirnstr. m.Fu., Halskrause, zerrissener Mantel
46.395 Latico, R, Igh, eg.Maske, dgh. Stirnstreifen, Nackentleck, geschlossener Mantel
46.396 Lasko, R, Igh, eg.Maske, Stirnstreifen, schmale Halskrause, geschlossener Mantel
46.397 Linda, H, Igh, eg.Maske, schm. Stirnstreifen, Nackentleck, geschlossener Mantel
- V.: Klysnar Laiko DKK 14049/92, langhaar HD (0) 46.270**
Griso del Soccorso LOIDS 88.246 – Bisons Donna Afrosina DKK 2.493.788
M.: Xilla vom Baronenschlob, langhaar HD (2) 44.725
Int. Dt. CDH, Ch. E + Bsg. Puma vom Fugherof 44.367 HD (1) – Quira vom Bismarckturm 43.728 HD (2)
- ZW: vom Siedlerhof**
Z.: Xaver Kirsch, 74424 Bühlertann
DT: 03.04.1993 WT: 07.06.1993 WST: 2/6 TOT: 0/0 BEL: 2/6 BEV: 0/0
46.398 Timo, R, stckh, eg.Maske, dgh. Stirnstreifen, Halskrause, zerrissener Mantel
46.399 Tureg, R, Igh, une.Maske, dgh. Stirnstreifen, Halskrause, zerrissener Mantel
46.400 Tobia, H, stckh, eg.Maske, dgh. Stirnstreifen, Halskrause rechts, zerrissener Mantel
46.401 Thea, H, stckh, eg.Maske, dgh. Stirnstreifen, Halskrause, Mantel mit Kruppentleck
46.402 Tanja, H, stckh, eg.Maske, dgh. Stirnstr. m. Fu., Halskrause, zerrissener Mantel
46.403 Tamara, H, stckh, eg.Maske, Stirnstreifen, Halskrause, Mantel mit Kruppentleck
46.404 Tina, H, Igh, eg.Maske, dgh. Stirnstreifen, Halskrause, zerrissener Mantel
46.405 Tixl, H, Igh, eg.Maske, dgh. Stirnstreifen, Halskrause, zerrissener Mantel
- V.: Int. Dt. VDH, Ch. Bsg. Puma v. Fugherof, stockhaar HD (1) 44.367**
Bsg. Dt. Ch. Xaver von Geutenreuth 42007 HD (0) – Wsg. Int. Ch. Eike vom Fugherof ÖHNB 1.448 HD (0)
M.: Olli vom Siedlerhof, langhaar HD (3) 45.182
Dt. Ch. Bsg. Nelson vom Bismarckturm 42.503 HD (1) – Jessica vom Siedlerhof 43.365 HD (3)
- ZW: vom Schönebergstollen**
Z.: Ulrike Heylen, 57080 Siegen
DT: 14.04.1993 WT: 12.06.1993 WST: 3/2 TOT: 2/1 BEL: 1/1 BEV: 0/0
46.406 Groby, R, Igh, eg.Maske, bnt.unterbr.Stirnstr, Halskrause, geschlossener Mantel
46.407 Gina, H, stckh, eg.Maske, bnt.unterbr.Stirnstr, Halskrause re. schm., geschlossener Mantel
- V.: Esq. Dt. Ch. Iagino vom Irmengrund, langhaar HD (0) 44.414**
ESg. Dt. Ch. VDH, Ch. Yago vom Irmengrund 42.260 HD (0) – Anni vom Irmengrund 42.557 HD (1)
M.: Cindarella vom Schönebergstollen, stockhaar HD (3) 44.855
Dt. Ch. King-Balu von Geutenreuth 43.437 HD (0) – Ayka vom Schönebergstollen 43.466 HD (2)
- ZW: vom Bäterplatz**
Z.: Diedrich Dehken, 27616 Bokel
DT: 30.03.1993 WT: 27.05.1993 WST: 7/2 TOT: 2/1 BEL: 5/1 BEV: 0/0
46.408 Darius, R, Igh, eg.Maske, bnt. dgh. Stirnstr, se.breite Halskrause, stark zerrissener Mantel
46.409 Danny, R, Igh, eg.Maske, bnt. Stirnstreifen, Halskrause, leicht zerrissener Mantel

ZW: von Haus Jana
Z.: Marion Müller, 08223 Poppengrün
DT: 06.04.1993 WT: 09.06.1993 WST: 7/6 TOT: 1/1 BEL: 6/2 BEV: 0/3
46.430 Freya, H, lgh, eg. Maske, krz. Stirnstreifen, Genickfleck, Mantel mit Kruppenfleck

M.: Xenia vom Bismarcktum, langhaar HD () 45.102
Quanto vom Bismarcktum 43.725 – Bisons Vienna 44.343 HD(1)

V.: Karmello vom Irmengrund, langhaar HD (0) 45.045
WSG, Int. Ch. Dt. Ch. Billy-Joe v. d. Drei Helmen 43.687 HD (3) – Rainbows Coco Chanel
46.441 Cellina, H, lgh, une. Maske, sehr brt. Stirnstr., Plattenhund, Platten hinten rechts u. links

ZW: von der Mittelmühle
Z.: Heinz u. Gerdl Arzt, 35418 Busseck
DT: 10.05.1993 WT: 10.07.1993 WST: 3/2 TOT: 0/0 BEL: 2/1 BEV: 1/1
46.439 Conrad, R, lgh, une. Maske, sehr brt. Stirnstr., sehr brt. Halskr., stark zerrissener Mantel
46.440 Condor, R, lgh, eg. Maske, brt. Stirnstreifen, sehr brt. Halskr., stark zerrissener Mantel
46.441 Conrada, H, lgh, une. Maske, sehr brt. Stirnstr., Plattenhund, Platten hinten rechts u. links

Int. Dt. VDH Ch.	Ch. Xaver von Geutenreuth	Albert von Eibhang	38.903
Puma vom Fugerhof	42.007	Quanta von Geutenreuth	40.644
44.367	Ch. Eike vom Fugerhof	Alex v. d. Niederwiesen	39.872
ÖHNB 1.448	Dela vom Fugerhof	ÖHNB 1.413	
Int. Österr. Dt. Ch.	Brando a. d. Hütten-Winkel	Ch. Edgar a. d. Kaiserhaus	ÖHNB 1.298
Quanda vom Fugerhof	ÖHNB 1.471	Kora a. d. Kaiserhaus	ÖHNB 1.405
ÖHNB 1.650	Jenny vom Staufeland	Bär vom Staufeland	37.182
ÖHNB 1.538	Quinta v. d. Birkenalb		38.748

Babys vom Ländle, Hündin, kurzhaar, Gew.: 16. 5. 1993
übernommen aus ZB: ÖHNB B 1889
Züchter: Franz Fuchs, 6841 Mäder, Österreich
Besitzer: Karl Weickel, 66424 Homburg-Saar

M.: Geisha vom Verler See, langhaar HD (1) 44.039
Felix von Geutenreuth 42.855 HD (2) – Zara vom Verler See 42.599 HD (2)
Int. Ch. Dt. Ch. Alex v. d. Niederwiesen 39.872 HD (0) – Orsa vom Verler See 39.825 DH (2)

V.: Hein vom Verler See, langhaar HD (1) 44.045
46.437 Nina, H, lgh, eg. Maske, schm. Stirnstreifen, Halskr., zerrissener Mantel
46.436 Nico, R, lgh, eg. Maske, dgh. Stirnstreifen, breite Halskr., Plattenhund
46.435 Norman, R, lgh, une. Maske, brt. dgh. Stirnstr., breite Halskr., Plattenhund
46.434 Nemo, R, lgh, eg. Maske, dgh. Stirnstreifen, breite Halskr., leicht zerrissener Mantel
46.433 Nick, R, lgh, eg. Maske, dgh. Stirnstreifen, breite Halskr., stark zerrissener Mantel
46.432 Nils, R, lgh, eg. Maske, dgh. Stirnstreifen, breite Halskr., stark zerrissener Mantel
46.431 Nando, R, lgh, eg. Maske, brt. dgh. Stirnstr., breite Halskr., zerrissener Mantel

ZW: vom Verler See
Z.: Erwin Brummel, 33415 Verl
DT: 22.04.1993 WT: 27.06.1993 WST: 9/2 TOT: 3/0 BEL: 6/1 BEV: 0/1

M.: Tosca von Geutenreuth, langhaar DH (0) 44.246
BSG, Dt. Ch. VDH Ch. Xaver vom Geutenreuth 42.007 HD (0) – Uta von Geutenreuth
41.382 HD (2)

V.: Conrad zum St. Killian, stockhaar HD (0) 44.961
Int. Dt. VDH Ch. E + BSG, Puma vom Fugerhof 44.367 HD (1) – Dt. Ch. Dolly von Geuten-
reuth 42.625 HD (3)

ZW: zum St. Killian
Z.: Marie-Luise Löhrl, 96110 Scheßlitz
DT: 26.04.1993 WT: 28.06.1993 WST: 1/2 TOT: 0/0 BEL: 1/2 BEV: 0/0
46.428 Ferdinand, R, stckh, eg. Maske, krz. Stirnstreifen, kleiner Genickfleck, geschloss. Mantel
46.429 Fiona, H, stckh, eg. Maske, unterbr. Stirnstr., Halskr., geschlossener Mantel

M.: Anika zum St. Killian, langhaar HD (3) 43.452
ESG, Dt. Ch. VDH, Ch. Yago vom Irmengrund 42.260 HD (0) – Dolly von Geutenreuth
42.625 HD (3)

V.: Wsg. ESG. Bsg. Hsg. Sando von Geutenreuth, stockhaar HD (0) 44.207
Ercolie del Soccorso LOIDS 70.296 HD (0) – Dt. Ch. VDH, Ch. KSG, Bonni v. Geutenreuth
46.427 Kirfa, H, lgh, eg. Maske, Stirnstreifen, sehr kl. Genickfleck, Mantel mit Kruppenfleck
46.426 Kris, R, stckh, eg. Maske, schm. Stirnstreifen, schm. Halskr. re., geschlossener Mantel
46.425 Kunno, R, stckh, eg. Maske, schm. krz. Stirnstr., Genickfleck, geschlossener Mantel
46.424 Kai, R, stckh, eg. Maske, Stirnstr. schm. dgh., Halskr., sehr leicht zerrissener Mantel
46.423 Karuso, R, lgh, eg. Maske, unterbr. Stirnstr., Halskr., leicht zerrissener Mantel

46.421 Korano, R, lgh, eg. Maske, Stirnstreifen, Halskr., Mantel mit Kruppenfleck
46.422 Kriechan, R, lgh, eg. Maske, dgh. Stirnstreifen, Halskr., Mantel mit Kruppenfleck
46.423 Korano, R, lgh, eg. Maske, dgh. Stirnstreifen, Halskr., Mantel mit Kruppenfleck
46.424 Kai, R, stckh, eg. Maske, Stirnstr. schm. dgh., Halskr., sehr leicht zerrissener Mantel
46.425 Kunno, R, stckh, eg. Maske, schm. krz. Stirnstr., Genickfleck, geschlossener Mantel
46.426 Kris, R, stckh, eg. Maske, schm. Stirnstreifen, schm. Halskr. re., geschlossener Mantel
46.427 Kirfa, H, lgh, eg. Maske, Stirnstreifen, sehr kl. Genickfleck, Mantel mit Kruppenfleck

ZW: von Geutenreuth
Z.: Reinhold Weisch, 96260 Weismain
DT: 18.04.1993 WT: 19.06.1993 WST: 7/3 TOT: 1/2 BEL: 6/1 BEV: 0/0

M.: Anja von der Rohwiese DDR, langhaar HD (3) 270
Ch. DDR, DDR Sg. 87 Tim v. d. Asseburg DDR 8.046 HD (0) – Bessy vom Wenkehof DDR
367 HD (0)

V.: Faro vom Gartenmarkt, langhaar HD (0) 45.056
Int. Dt. VDH Ch. E + BSG, Puma vom Fugerhof 44.367 HD (1) – Desi vom Gartenmarkt
43.224 HD (1)

46.414 Dexter, R, lgh, eg. Maske, dgh. Stirnstreifen, breite Halskr., Mantel mit Kruppenfleck
46.415 Dino, R, lgh, eg. Maske, brt. dgh. Stirnstr., breite Halskr., Mantel m. gr. Rü. fl. u. kl. Kru
46.416 Doc, R, lgh, eg. Maske, brt. dgh. Stirnstr., breite Halskr., Mantel m. kl. Rü. fl. u. schm. Kru
46.417 Debbi, H, lgh, eg. Maske, brt. dgh. Stirnstr., re. br. ill. unterbr. kr., Mantel mit Kruppenfleck
46.418 Demona, H, lgh, eg. Maske, brt. dgh. Stirnstr., sehr brt. Halskr., Mantel mit Kruppenstr.
46.419 Desy, H, lgh, eg. Maske, brt. dgh. Stirnstr., brt. Halskr., geschlossener Mantel
46.420 Dina, H, lgh, eg. Maske, brt. dgh. Stirnstr., brt. Halskr., geschlossener Mantel

ZW: von der Rohwiese
Z.: Hanna Wendt, 16359 Biesenthal
DT: 25.04.1993 WT: 27.06.1993 WST: 5/4 TOT: 0/0 BEL: 3/4 BEV: 2/0

M.: Woni vom Telgweg, langhaar HD (1) 44.281
Wendelin vom Bruder Klaus 41.849 HD (1) – Jenni vom Telgweg 42.525 HD (3)

V.: Yanosch von Izola, langhaar HD (2) 44.537
Irus von Geutenreuth 43.330 HD (3) – Otti von Izola 42.874 HD (0)

46.410 Dennis, R, lgh, eg. Maske, brt. dgh. Stirnstr., Halskr., zerrissener Mantel
46.411 Daf, R, lgh, eg. Maske, brt. dgh. Stirnstr., zerrissener Mantel
46.412 Dehnen's Bernhard, R, lgh, eg. Maske, brt. dgh. Stirnstr., Halskr. rechts, geschl. Mantel
46.413 Daisy, H, lgh, eg. Maske, schm. Stirnstreifen, Genickfleck, stark zerrissener Mantel

46,467 Udo, R, stckh, eg.Maske, krz. Stirnstreifen, kleiner Genickfleck, geschlossener Mantel
 46,468 Ulf, R, stckh, eg.Maske, dgh. Stirnstreifen, Halskrause, geschlossener Mantel
 46,469 Uschl, H, stckh, eg.Maske, dgh. Stirnstr. m. Pu, Halskrause, Mantel mit Kruppenfleck
 46,470 Uta, H, stckh, eg.Maske, dgh. Stirnstreifen, Halskrause, geschlossener Mantel
V.: Bruno von der Plassenburg, langhaar HD (1) 44,613
 Zeus v. d. Drei Helmen 43,214 DH (0) – Fahra von Geutenreuth 42,856 HD (2)
M.: Fenia von den Drei Helmen, stockhaar HD (3) 44,742
 Int. Dt. VDH Ch. + Bsg. Puma vom Fugelhoft 44,367 HD (1) – Dt. Ch. VDH Ch. Zina v. d.
 Drei Helmen 43,219 HD (2)

ZW: vom Engelsdorf
 Z.: Christian Engel, 07616 Petersberg

DT: 21.05.1993 WT: 19.07.1993 WST: 3/4 TOT: 0/0 BEL: 3/4 BEV: 0/0

46,471 Baron, R, stckh, eg.Maske, dgh. Stirnstreifen, Halskrause links, geschlossener Mantel
 46,472 Benn, R, stckh, eg.Maske, krz. Stirnstreifen, Halskrause rechts, geschlossener Mantel
 46,473 Bobby, R, stckh, eg.Maske, dgh. Stirnstreifen, Halskrause, zerrissener Mantel
 46,474 Babsy, H, stckh, eg.Maske, krz. Stirnstreifen, Halskrause rechts, geschlossener Mantel
 46,475 Bess, H, stckh, eg.Maske, krz. Stirnstreifen, Halskrause rechts, geschlossener Mantel
 46,476 Bomny, H, stckh, eg.Maske, dgh. Stirnstreifen, Halskrause, geschlossener Mantel
 46,477 Britta, H, stckh, eg.Maske, krz. Stirnstreifen, Halskrause, geschlossener Mantel
V.: Gregor vom Pappelgrund, langhaar HD (1) 45,007
 Yrco v. d. Drei Helmen 42,978 HD (1) – Cindy vom Dorberg, DDR, 2,066 HD (0)
M.: Cindy v. Dittmannshof, DDR, stockhaar HD (2) 459
 Oltmar v. Sonneck 7,673 HD (0) – Lilo v. Stephansdom, DDR, 7,493 HD (0)

ZW: auf dem Rinner Köpfchen

Z.: Marianne Goebels, 53925 Kall-Rinnen

DT: 27.04.1993 WT: 29.06.1993 WST: 4/5 TOT: 0/0 BEL: 1/5 BEV: 3/0

46,478 Fürst-Ferdinand, R, stckh, eg.Maske, dgh. Stirnstr. m. Pu, br. Halskr., stark zerriss. Mantel
 46,479 Freya, H, stckh, eg.Maske, dgh. Stirnstr., breite Halskrause, Mantel mit großem Kruppenfl.
 46,480 First-Lady, H, stckh, eg.Maske, dgh. Stirnstr., sehr brt. Halskr., Mantel mit gr. Rückenfl.
 46,481 Fee, H, lgh, eg.Maske, dgh. Stirnstreifen, breite Halskrause, stark zerrissener Mantel
 46,482 Farah, H, lgh, eg.Maske, dgh. Stirnstr. m. Pu, breite Halskrause, stark zerrissener Mantel
 46,483 Funny-Girl, H, lgh, eg.Maske, dgh. Stirnstreifen, breite Halskr., stark zerrissener Mantel
V.: Hein vom Verler See, langhaar HD (1) 44,045
 Felix von Geutrenuth 42,855 HD (2) – Zara vom Verler See 42,599 HD (2)
M.: VDH Dt. Ch. Alaska a. d. Rinner Köpfchen, stockhaar HD (2) 43,715
 Nero vom Stauferland 42,320 HD (1) – Lady vom Stauferland 41,968 HD (3)

ZW: vom Hochfürst

Z.: Anton Kornes, 87778 Stetten-Erisled

DT: 22.05.1993 WT: 21.07.1993 WST: 1/1 TOT: 0/0 BEL: 1/1 BEV: 0/0

46,484 Lasco, R, lgh, eg. Maske, schm. Stirnstreifen, breite Halskrause, leicht zerrissener Mantel
 46,485 Lbsy, H, loh, eg. Maske, schm. Stirnstreifen, Halskrause, geschlossener Mantel
V.: Harro vom Stollenbuck, langhaar HD (0) 43,305
 Negro vom Bruder Klaus 40,188 HD (0) – Darling vom Stollenbuck 42,138 HD (0)
M.: Bianka vom Bruder Klaus, langhaar HD (1) 43,056
 Kasimir vom Bruder Klaus 38,807 HD (0) – Janki vom Bruder Klaus 38,706 HD (0)

ZW: vom Steintor

Z.: Monika und Otto Neidt, 06493 Ballenstedt

DT: 15.05.1993 WT: 13.07.1993 WST: 2/2 TOT: 0/0 BEL: 2/2 BEV: 0/0

46,443 Ferry, R, lgh, eg. Maske, krz. Stirnstreifen, Halskrause re. schm., Mantel mit Kruppenfleck
 46,444 Floh, R, lgh, eg. Maske, brt. dgh. Stirnstr., breite Halskrause, zerrissener Mantel
 46,445 Florian, R, lgh, eg. Maske, krz. Stirnstr., schmale Halskr., Mantel m. gr. Rü.- u. Kr.Streifen
 46,446 Freddy, R, lgh, eg. Maske, krz. brt. Stirnstr., breite Halskr., Mantel m. Rü.- u. Kr.Streifen
 46,447 Frey, R, lgh, eg. Maske, dgh. Stirnstreifen, breite Halskrause, Mantel mit Kruppenfleck
 46,448 Fara, H, lgh, eg. Maske, dgh. Stirnstreifen, breite Halskrause, Mantel mit gr. Kruppenfleck
 46,449 Freia, H, lgh, eg. Maske, krz. Stirnstreifen, Halskr. re unterbr., geschlossener Mantel
V.: Caruso von der Primstadt, langhaar DH (0) 43,938
 Esg. Dt. Ch. VDH Ch. Yago vom Irmengrund 42,260 HD (0) – Alpha v. d. Primstadt 42,803
 HD (1)
M.: Conny von Haus Jana, DDR, langhaar HD (0) 849
 Dasko v. Haus Weigel, DDR, 8,432 HD (0) – Lessy v. d. Teiskerquelle, DDR, 6,661 HD (0)

ZW: von Haus Jana

Z.: Marlon Müller, 08223 Poppengrün

DT: 09.04.1993 WT: 10.06.1993 WST: 8/6 TOT: 2/2 BEL: 6/3 BEV: 0/1

46,450 Gabor, R, lgh, eg.Maske, dgh. Stirnstreifen, schmale Halskr., Mantel mit gr. Kruppenfleck
 46,451 Gaston, R, lgh, eg.Maske, krz. Stirnstreifen, Halskr. li. unterbr., geschlossener Mantel
 46,452 George, R, stckh, eg.Maske, krz. Stirnstreifen, Halskr. li. schmal, geschlossener Mantel
 46,453 Gero, R, stckh, eg.Maske, krz. Stirnstreifen, Halskrause, geschlossener Mantel
 46,454 Gerry, R, stckh, eg.Maske, dgh. Stirnstr. m. Pu, Halskrause, Mantel mit kl. Rückenfl.
 46,455 Greif, R, lgh, eg.Maske, krz. brt. Stirnstr., großer Genickfleck, geschlossener Mantel
 46,456 Gina, H, lgh, eg.Maske, brt. dgh. Stirnstr., breite Halskrause, geschlossener Mantel
 46,457 Gitte, H, lgh, eg.Maske, krz. brt. Stirnstr., schmale Halskrause, geschlossener Mantel
 46,458 Gritt, H, lgh, eg.Maske, dgh. Stirnstreifen, Halskrause, Mantel mit gr. Kruppenfleck
V.: Int. Dt. VDH Ch. Bsg. Puma v. Fugelhoft, stockhaar HD (1) 44,367
 Bsg. Dt. Ch. Xaver von Geutenreuth 42,007 HD (0) – Wsg. Int. Ch. Eike vom Fugelhoft
 ÖHZB 1,448 HD (0)

M.: Viola vom Silberstollen, DDR, langhaar HD (0) 239

Dasko vom Haus Weigel, DDR, 8,432 HD (0) – Anett v. d. Pfaffenheide, DDR, 7,325 HD (0)

ZW: vom Walkingshof

Z.: Hella Walkiing, 23843 Bad Oldesloe

DT: 10.05.1993 WT: 10.07.1993 WST: 5/5 TOT: 1/1 BEL: 4/4 BEV: 0/0

46,459 Wotan, R, lgh, une.Maske, brt. Stirnstreifen, Halskrause, geschlossener Mantel
 46,460 Wito, R, lgh, eg.Maske, Stirnstreifen, Halskrause, Mantel mit Kruppenfleck
 46,461 Wecktor, R, lgh, eg.Maske, Stirnstreifen, Halskrause, geschlossener Mantel
 46,462 Wilbert-Charly, R, stckh, une.Maske, kein Nasenband, Halskrause links, geschl. Mantel
 46,463 Wally, H, lgh, eg.Maske, Stirnstreifen, Halskrause, Mantel mit Kruppenfleck
 46,464 Wilma, H, lgh, eg.Maske, brt. dgh. Stirnstr., breite Halskrause, Mantel mit Kruppenfleck
 46,465 Wine, H, stckh, eg.Maske, brt. dgh. Stirnstr., breite Halskrause, geschlossener Mantel
 46,466 Werra, H, stckh, eg.Maske, brt. dgh. Stirnstr., breite Halskrause, Mantel mit Kruppenfleck
V.: DKK Ch. Kongaens Dino, DKK, 01872/89, langhaar HD (0)
 Int. Ch. Sankt-Cardis Anton, DKK, 1,340,084 – Sherman's Santa Rosa, DKK, 1,638,988
M.: Rieka vom Walkingshof, stockhaar HD () 45,093
 Dt. Ch. Muck vom Walkingshof 43,363 HD (2)

- ZW: vom Schwabenhof**
Z.: Helmut Würth, 24797 Breinloz
DT: 09.05.1993 WT: 10.07.1993 WST: 5/2 TOT: 1/0 BEL: 4/1 BEV: 0/1
- 46.486 Flex, R, igh, une. Maske, bnt. dgh. Stirnstr., sehr bnt. Halskr., stark zerrissener Mantel
46.487 Fedo, R, stckh, eg. Maske, krz. dgh. Stirnstr., Halskr. re. schm., stark zerrissener Mantel
46.488 Falik, R, igh, eg. Maske, krz. Stirnstreifen, Halskrause, geschlossener Mantel
46.489 Fax, R, igh, eg. Maske, krz. schm. Stirnstr., schm. Halskr. re. dgh., geschlossener Mantel
46.490 Fee, H, stckh, eg. Maske, se. bnt. dgh. Stirnstr., se. bnt. Halskrause, Mantel mit Kruppenfleck
- V: Arthus vom Schwabenhof, langhaar HD (2) 44.558**
Chef vom Haus Fortuna, DDR, 1.247 HD (0) – Claire v. d. Zehntscheuer 43.756 HD (3)
- M: Mosegarden's Iben, stockhaar HD (0) 43.924**
DKCh. Mosengarden's Favorit, DKK, 1.846.084 – Alixia, DKK, 2.502.983
- ZW: vom Schwabenhof**
Z.: Helmut Würth, 24797 Breinloz
DT: 20.05.1993 WT: 24.07.1993 WST: 0/3 TOT: 0/0 BEL: 0/2 BEV: 0/1
- 46.491 Goldi, H, igh, eg. Maske, krz. Stirnstreifen, schm. re. dgh. Halskr., geschlossener Mantel
46.492 Gina, H, igh, eg. Maske, se. bnt. dgh. Stirnstr., Halskrause, zerrissener Mantel
- V: Orry von Brammer, langhaar HD (0) 44.090**
Bary von Holstein 40.719 HD (2) – Durlja vom Gartenmarkt 43.222 HD (0)
- M: Claire von der Zehntscheuer, langhaar HD (3) 43.756**
Dt. Ch. Bsg. Nelson vom Bismarckturm 42.503 HD (1) – Alexis v. d. Zehntscheuer 42.848 HD (0)
- ZW: vom Erbhof**
Z.: Elisabeth-Maria Meyer, 077511linitz
DT: 29.05.1993 WT: 26.07.1993 WST: 4/6 TOT: 0/2 BEL: 4/4 BEV: 0/0
- 46.493 Abdul, R, igh, eg. Maske, dgh. Stirnstreifen, Halskrause, Mantel mit Kruppenfleck
46.494 Alexander, R, igh, eg. Maske, dgh. Stirnstreifen, Halskrause, zerrissener Mantel
46.495 Alonso, R, igh, eg. Maske, dgh. Stirnstreifen, Halskrause, Mantel mit Kruppenfleck
46.496 Artos, R, igh, eg. Maske, dgh. Stirnstreifen, Halskrause, Mantel mit Kruppenfleck
46.497 Alfa, H, igh, eg. Maske, krz. Stirnstreifen, Halskrause, Mantel mit Kruppenfleck
46.498 Anastasia, H, igh, eg. Maske, krz. Stirnstreifen, Halskr. re. unterbr., geschlossener Mantel
46.499 Anika, H, igh, une. Maske, dgh. Stirnstreifen, Halskrause, Mantel mit Kruppenfleck
46.500 Anna, H, igh, eg. Maske, krz. Stirnstreifen, Halskrause unterbr., geschlossener Mantel
- V: Alonso vom Seitensprung, DDR, langhaar, HD (0) 898**
Pascha v. Sonneck, DDR, 8.377 HD (0) – Odette v. Silberstollen, DDR, 8.699 HD (0)
- M: Byanca v. Frankenwald, DDR, langhaar HD (2) 359**
Pascha v. Sonneck, DDR, 8.377 HD (0) – Reila v. d. Sonnenburg, DDR, 8.199
- ZW: von der Tarnitz**
Z.: Gerda Zippel, 19357 Groß-Warnow
DT: 05.06.1993 WT: 06.08.1993 WST: 5/5 TOT: 1/0 BEL: 4/5 BEV: 0/0
- 46.501 Falco, R, igh, eg. Maske, bnt. dgh. Stirnstr., Halskrause, Mantel mit Kruppenfleck
46.502 Felix, R, igh, eg. Maske, krz. Stirnstreifen, re. bnt. il. unterbr. Hkr., geschlossener Mantel
46.503 Filippo, R, igh, eg. Maske, krz. Stirnstreifen, breite Halskrause, geschlossener Mantel
46.504 Freddy, R, igh, eg. Maske, dgh. Stirnstreifen, breite Halskr., Mantel mit großem Kruppenfl.
- 46.505 Fatra, H, igh, eg. Maske, krz. schm. Stirnstr., Halskrause, geschlossener Mantel
46.506 Fanny, H, igh, eg. Maske, bnt. dgh. Stirnstr., Halskrause, geschlossener Mantel

- 46.507 Fee, H, igh, une. Maske, bnt. dgh. Stirnstr., breite Halskrause, geschlossener Mantel
46.508 Franka, H, igh, eg. Maske, bnt. dgh. Stirnstr., breite Halskrause, geschlossener Mantel
46.509 Frency, H, igh, eg. Maske, bnt. dgh. Stirnstr., Halskrause, geschlossener Mantel
- V: Carlo vom Haus Fortuna, langhaar HD (0) 1.227**
DDR-Ch. Greif vom Steintor, DDR, 7.612 HD (0) – Kati v. Rothenstein, DDR, 7.710 HD (0)
- M: Dorte von der Tarnitz, langhaar HD (2) 45.030**
George vom Bärlo-Hof, DDR, 8.523 HD (0) – Babsy von der Tarnitz, DDR, 8.654 HD (0)
- ZW: vom Heidesee**
Z.: Silvia u. Olaf Falkenberg, 06126 Halle
DT: 1.9.06.1993 WT: 17.08.1993 WST: 1/2 TOT: 1/1 BEL: 0/1 BEV: 0/0
- 46.510 Carina, H, igh, eg. Maske, dgh. Stirnstreifen, breite Halskrause, zerrissener Mantel
- V: Gerry vom Hellenstein, langhaar HD (1) 44.486**
Krischan von St. Florian 43.413 HD (0) – Carina vom Immengrund 43.468 HD (3)
- M: Emmely vom Heyrothsgrund, DDR, langhaar HD (0) 308**
Juno von der Asseburg, DDR, 6.234 HD (0) – Ramona v. d. Sonnenburg, DDR, 8.190
- ZW: von der Göbitze**
Z.: Klaus Kremer 96247 Schwürbitz
DT: 14.06.1993 WT: 16.08.1993 WST: 3/1 TOT: 0/1 BEL: 2/0 BEV: 1/0
- 46.511 Balu, R, igh, eg. Maske, unterb. Stirnstreifen, schmale Halskrause, leicht zerr. Mantel
46.512 Boss, R, igh, eg. Maske, unterb. Stirnstreifen, schmale Halskrause, geschlossener Mantel
- V: Int. Dt. VDH Ch. Bsg. Puma v. Fuggerhof, stockhaar HD (1) 44.367**
BSg. Dt. Ch. Xaver von Geutenreuth 42.007 HD (0) – Wsg. Int. Ch. Eike vom Fuggerhof ÖHZB 1.448 HD (0)
- M: Int. VDH Dt. Ch. Quexi von Geutenreuth, langhaar HD (1) 44.196**
DK. Ch. Sankt Cardis „Ib“, DKK, 173.987 HD (1) – Dt. Ch. VDH Ch. Cora v. Geutenreuth 42.470 HD (2)
- ZW: vom Roggenhof**
Z.: Günther Thun, 24259 Wrohe/Westensee
DT: 15.06.1993 WT: 15.08.1993 WST: 2/1 TOT: 2/0 BEL: 0/0 BEV: 0/1
- 46.513 bis Eintr. verendet, H, stckh, . . .
- V: DKK. Ch. St. Cardis' Ib, DKK, 01739/87, langhaar HD (1)**
Varo del Soccorso, DKK, 3.591.883 – Sankt Cardis Ada, DKK, 1.340.484
- M: Karina vom Roggenhof, stockhaar HD (1) 45.123**
Int. Dt. VDH Ch. B + K Sg. Odin von Brammer 44.089 HD (1) – Sankt Cardis Ninka 44.442 HD (2)
- ZW: vom Rotzenberg**
Z.: Heini Kollmer, 77933 Lahr-Sulz
DT: 18.06.1993 WT: 18.08.1993 WST: 3/3 TOT: 0/0 BEL: 3/3 BEV: 0/0
- 46.514 Sandro, R, stckh, eg. Maske, bnt. Stirnstr., schmale Halskrause, Mantel mit Kruppenfleck
46.515 Sonny, R, igh, eg. Maske, bnt. dgh. Stirnstr., breite Halskrause, stark zerrissener Mantel
46.516 Sam, R, igh, eg. Maske, bnt. Stirnstreifen, breite Halskrause, Mantel mit Kruppenfleck
46.517 Sandra, H, igh, eg. Maske, bnt. dgh. Stirnstr., breite Halskrause, geschlossener Mantel
46.518 Sally, H, stckh, eg. Maske, dgh. Stirnstreifen, Halskrause il. schm., geschlossener Mantel
46.519 Silvester, H, stckh, eg. Maske, bnt. dgh. Stirnstr., breite Halskrause, stark zerriss. Mantel

ZW: von Schümmerich
 Z.: Renate Schaffeld, 51789 Lindlar
 DT: 02.07.1993 WT: 02.09.1993 WST: 4/ 3 TOT: 3/0 BEL: 1/3 BEV: 0/0
 46.560 Grizzly-Bär, R, stckh, eg. Maske, dgh. Stirnstreifen, breite Halskrause, stark zerr. Mantel
 46.561 Gina, H, lgh, une. Maske, Stirnstreifen, breite Halskrause, Plattenhund
 46.562 Gerinda, H, stckh, eg. Maske, dgh. Stirnstreifen, Halskrause rechts, leicht zerr. Mantel
 46.563 Georga, H, stckh, eg. Maske, brt. dgh. Stirnstr., breite Halskr., Mantel mit Kruppenfleck

V.: Bsg. Ksg. Zorro von Geutenreuth, stockhaar HD (1)
 I. Dt. VDH Ch. E. B. Ksg. Puma vom Fugerhof 44.367 HD (1) – I. Dt. VDH Ch. E. B. Ksg.
 Quexi vom Geutenreuth 44.193 HD (1)
M.: Ursa von Geutenreuth, langhaar HD (0) 44.663
 Ercole del Soccorso Loids 70.296 HD (0) – Dt. Ch. Cora von Geutenreuth 42.470 HD (2)

ZW: von Geutenreuth
 Z.: Reinhold Weisch, 96260 Weismain
 DT: 04.07.1993 WT: 01.09.1993 WST: 7/3 TOT: 0/2 BEL: 7/1 BEV: 0/0
 46.552 Max, R, lgh, eg. Maske, brt. dgh. Stirnstr., Halskrause, Mantel mit Kruppenfleck
 46.553 Manolito, R, lgh, eg. Maske, brt. dgh. Stirnstr., Halskrause, sehr stark zerrissener Mantel
 46.554 Maximilian, R, lgh, eg. Maske, brt. Stirnstreifen, Nackenfleck, geschlossener Mantel
 46.555 Marius, R, lgh, eg. Maske, brt. dgh. Stirnstr., br. Halskrause, Mantel mit kl. Kruppenfleck
 46.556 Maiko, R, stckh, eg. Maske, dgh. Stirnstreifen, Halskrause, Mantel mit kl. Kruppenfleck
 46.557 Marlow, R, stckh, eg. Maske, dgh. Stirnstreifen, schm. Halskrause, Mantel mit Rückenfleck
 46.558 Moritz, R, stckh, eg. Maske, dgh. Stirnstreifen, brt. Halskrause II, geschlossener Mantel
 46.559 Mona, H, lgh, eg. Maske, schm. dgh. Stirnstr., Halskrause, Mantel mit kl. Kruppenfleck

M.: Sankt-Jätens Lizette, langhaar HD (1) 46.176
 Sankt Jätens Columbus SF 093070/85 – Sankt-Jätens Jamie SF 26820/89

ZW: von Geutenreuth
 Z.: Reinhold Weisch, 96260 Weismain
 DT: 28.06.1993 WT: 28.08.1993 WST: 8/4 TOT: 1/0 BEL: 7/4 BEV: 0/0
 46.541 Lord, R, lgh, eg. Maske, dgh. Stirnstreifen, se. schm. Halskrause, Mantel mit Kruppenfleck
 46.542 Leopold, R, lgh, eg. Maske, dgh. Stirnstreifen, Halskrause, zerrissener Mantel
 46.543 Lucas, R, lgh, eg. Maske, Stirnstreifen, se. schm. Halskrause, Mantel mit Rückenfleck
 46.544 Leiko, R, lgh, eg. Maske, dgh. Stirnstreifen, Halskrause rechts, Mantel mit Kruppenfleck
 46.545 Larry, R, lgh, eg. Maske, se. brt. dgh. Stirnstr., Halskrause, leicht zerrissener Mantel
 46.546 Lasko, R, stckh, eg. Maske, schm. Stirnstreifen, se. schm. Halskr. II, geschlossener Mantel
 46.547 Lorenz, R, stckh, eg. Maske, unterbr. Stirnstr., Halskrause, Mantel mit kl. Kruppenfleck
 46.548 Lisa, H, lgh, eg. Maske, dgh. Stirnstreifen, se. breite Halskrause, zerrissener Mantel
 46.549 Leyla, H, stckh, eg. Maske, Stirnstreifen, Halskrause rechts, geschlossener Mantel
 46.550 Laura, H, stckh, eg. Maske, Stirnstreifen, Halskrause rechts, Mantel mit Rückenfleck
 46.551 Lady Molly, H, stckh, eg. Maske, unterbr. Stirnstr., Halskrause, geschlossener Mantel

V.: Int. Dt. VDH Ch. Bsg. Puma v. Fugerhof, stockhaar HD (1) 44.367
 Bsg. Dt. Ch. Xaver von Geutenreuth 42.007 – Wsg. Int. Ch. Eike vom Fugerhof ÖHZB
 1.448 HD (0)
M.: Jenny vom Götterborn, stockhaar HD (1) 44.335
 Emir vom Dinkelfeld 42.059 HD (1) – Conny vom Götterborn 41.052 HD (0)

ZW: vom Götterborn
 Z.: Karl-Heinz Schorr, 66287 Querschied
 DT: 28.06.1993 WT: 29.08.1993 WST: 7/5 TOT: 2/1 BEL: 5/4 BEV: 0/0
 46.532 Kelly, H, stckh, eg. Maske, dgh. Stirnstr. m. Pu, Halskrause, geschlossener Mantel
 46.533 Kira, H, stckh, eg. Maske, brt. dgh. Stirnstr., breite Halskrause, zerrissener Mantel
 46.534 Kora, H, stckh, une. Maske, brt. dgh. Stirnstr., breite Halskrause, stark zerrissener Mantel
 46.535 Kessy, H, stckh, eg. Maske, dgh. Stirnstreifen, Halskrause, leicht zerrissener Mantel
 46.536 Karlo, R, stckh, eg. Maske, dgh. Stirnstreifen, breite Halskrause, leicht zerrissener Mantel
 46.537 King, R, lgh, eg. Maske, krz. Stirnstreifen, Halskrause, geschlossener Mantel
 46.538 Ken, R, stckh, eg. Maske, dgh. Stirnstreifen, Halskrause, geschlossener Mantel
 46.539 Kalli, R, stckh, eg. Maske, dgh. Stirnstreifen, breite Halskrause, zerrissener Mantel
 46.540 Kuno, R, stckh, une. Maske, dgh. Stirnstreifen, breite Halskrause, Mantel mit Kruppenfleck

ZW: vom Dorberg
 Z.: Rainer Redel, 39279 Dalchau
 DT: 23.06.1993 WT: 24.08.1993 WST: 6/5 TOT: 2/2 BEL: 4/3 BEV: 0/0
 46.525 Karlo, R, stckh, eg. Maske, dgh. Stirnstreifen, Halskrause, Mantel mit Kruppenflecken
 46.526 Kastro, R, stckh, eg. Maske, dgh. Stirnstreifen, Halskrause, Mantel mit Kruppenflecken
 46.527 Kim, R, stckh, eg. Maske, dgh. Stirnstreifen, Halskrause, Mantel mit Kruppenstr.u.-Fleck
 46.528 King, R, lgh, eg. Maske, dgh. Stirnstreifen, Halskr. re. unterbr., geschlossener Mantel
 46.529 Karina, H, lgh, eg. Maske, Stirnstreifen, schmale Halskrause, Mantel mit Kruppenflecken
 46.530 Kira, H, stckh, eg. Maske, brt. dgh. Stirnstr., breite Halskrause, zerrissener Mantel
 46.531 Kessy, H, stckh, eg. Maske, Stirnstreifen, Halskrause, geschlossener Mantel

ZW: vom Dorberg
 Z.: Rainer Redel, 39279 Dalchau
 DT: 22.06.1993 WT: 22.08.1993 WST: 6/4 TOT: 2/3 BEL: 4/1 BEV: 0/0
 46.520 Jago, R, stckh, eg. Maske, Stirnstreifen, Halskrause, Mantel mit zwei Kruppenflecken
 46.521 Jaro, R, stckh, eg. Maske, Stirnstreifen, Halskrause, geschlossener Mantel
 46.522 Jonas, R, stckh, eg. Maske, Stirnstr. m. Stern, Halskrause, Mantel mit Kruppenfleck
 46.523 Jonatan, R, lgh, eg. Maske, brt. dgh. Stirnstr., Halskrause, Mantel mit Kruppenflecken
 46.524 Jina, H, stckh, eg. Maske, Stirnstreifen, Halskrause, zerrissener Mantel

V.: Prior vom Rotzenberg, stockhaar HD (0) 42.914
 Wsg. Int. Ch. Dt. Ch. Kobold vom Rotzenberg 40.527 HD (0) – Enni von den Niederwiesen
 42.080 HD (0)
M.: Ina vom Hornbachtal, stockhaar HD (2) 44.107
 Felix von Geutenreuth 42.855 HD (2) – Anuschka vom Hornbachtal 40.842 HD (2)

V: Hein vom Verler See, langhaar HD (1) 44.045
 Felix von Geutenreuth 42.855 HD (2) – Zara vom Verler See 42.599 HD (2)
 M.: Bsg. Conny vom Talblick, stockhaar HD (2) 43.172
 Dt. Ch. Anschala v. Birkenhain 41.217 HD (2) – Tessa vom Verler See 41.195 HD (1)

ZW: vom Stollenbuck

Z.: Gerhard Falier, 79848 Bonndorf-Holzschlag
 DT: 02.07.1993 WT: 02.09.1993 WST: 11/0 TOT: 1/0 BEL: 10/0 BEV: 0/0

46.564 Quinc, R, stckh, eg. Maske, Stirnstreifen, Halskrause, zerrissener Mantel
 46.565 Quinn, R, lgh, eg. Maske, dgh. Stirnstreifen, Halskrause, zerrissener Mantel
 46.566 Quadro, R, lgh, eg. Maske, Stirnstreifen, Halskrause, geschlossener Mantel
 46.567 Quito, R, lgh, eg. Maske, dgh. Stirnstreifen, Halskrause, zerrissener Mantel
 46.568 Quentín, R, lgh, eg. Maske, dgh. Stirnstreifen, Halskrause, geschlossener Mantel
 46.569 Questus, R, lgh, eg. Maske, dgh. Stirnstreifen, Halskrause, Mantel mit Kruppenfleck
 46.570 Quiritus, R, lgh, eg. Maske, dgh. Stirnstreifen, Halskrause, geschlossener Mantel
 46.571 Questiculus, R, lgh, eg. Maske, Stirnstreifen, Halskrause, geschlossener Mantel
 46.572 Querolus, R, lgh, eg. Maske, Stirnstreifen, Halskrause, geschlossener Mantel
 46.573 Quick, R, lgh, eg. Maske, Stirnstreifen, Halskrause, geschlossener Mantel

V: Jarrüd v. d. Enchial Nhsb 1.633.473, stockhaar HD (0) 45.468

ESg. Dt. Ch. VDH Ch. Yago vom Imengrund 42.260 HD (0) – Dascha v. Fausenstein

Barri v. Imengrund 43.255 HD (0) – Darling vom Stollenbuck 42.138 HD (0)

ZW: von der Mittelsmühle

Z.: Heinz und Gerdi Artz, 35418 Buseck
 DT: 28.06.1993 WT: 02.09.1993 WST: 0/2 TOT: 0/1 BEL: 0/1 BEV: 0/0

46.574 Donna Akacie, H, lgh, eg. Maske, dgh. Stirnstr., Plattenhündin, Platten rechts und hinten

V: Karmello vom Imengrund, langhaar HD (0) 45.045

WSg. Int. Ch. Dt. Ch. Billy-Joe v. d. Drei Helmen 43.687 HD (3) – Rainbows Coco Chanel

Mei 44.859 HD (0)

M: Bisons Donna Akacie, langhaar HD (3) 43.911

Varo del Soccorso, DKK, 3.591.883 HD (1) – Jane vom Bismarckturm 39.896 HD (2)

ZW: von Geutenreuth

Z.: Reinhold Weisch, 96260 Weismain

DT: 03.07.1993 WT: 03.09.1993 WST: 5/6 TOT: 0/3 BEL: 5/2 BEV: 0/1

46.575 Nelson, R, stckh, eg. Maske, brt. dgh. Stirnstr., Halskrause rechts, geschlossener Mantel
 46.576 Nino, R, stckh, eg. Maske, unterbr. Stirnstr., sehr schm. Halskr., geschlossener Mantel
 46.577 Niko, R, stckh, eg. Maske, dgh. Stirnstreifen, schmale Halskr., Mantel mit kl. Kruppenfleck
 46.578 Niklaus, R, stckh, eg. Maske, dgh. Stirnstreifen, sehr schm. Halskr., geschlossener Mantel
 46.579 Nora, H, stckh, eg. Maske, unterbr. Stirnstr., Halskr.re.dr.li.schm., Mantel mit. kl. Kr.fl.

46.580 Nora, H, stckh, eg. Maske, unterbr. Stirnstr., schm. Halskrause re., zerrissener Mantel

46.581 Nena, H, lgh, eg. Maske, brt. dgh. Stirnstr., breite Halskrause, leicht zerrissener Mantel

V: WSG. EsG. Ksg. Sando v. Geutenreuth, stockhaar HD (0) 44.207

Errole del Soccorso Loids 70.296 HD (0) – Dt. Ch. VDH Ch. Ksg. Bonni v. Geutenreuth

42.462 HD (0)

M: Franzl von den Drei Helmen, stockhaar HD (1) 44.744

Int. Dt. VDH Ch. E + Bsg. Puma vom Fugerhof 44.367 HD (1) – Dt. Ch. VDH Ch. Zina v. d. Drei Helmen 43.219 HD (2)

ZW: vom Schlob Laach

Z.: Toni u. Gertrud Tröster, 51371 Levekusen
 DT: 05.07.1993 WT: 05.09.1993 WST: 5/5 TOT: 1/3 BEL: 4/2 BEV: 0/0

46.582 Löwe, R, lgh, eg. Maske, Stirnstreifen, Halskrause, geschlossener Mantel

46.583 Laiko, R, lgh, eg. Maske, dgh. Stirnstreifen, Halskrause, geschlossener Mantel

46.584 Laura, H, lgh, eg. Maske, Stirnstreifen, Halskrause, geschlossener Mantel

46.585 Lord, R, stckh, eg. Maske, dgh. Stirnstr. m. Pu, Halskrause, geschlossener Mantel

46.586 Little Joe, R, stckh, eg. Maske, krz. Stirnstr., kleiner Genickfleck, geschlossener Mantel

46.587 Leska, H, stckh, eg. Maske, dgh. Stirnstreifen, unterbr. Halskr., Mantel m. kl. Kruppenfleck

V: Klyssner Laiko, DKK, 14049/92, langhaar HD (0) 46.270

Griso del Soccorso Loids 88.246 – Bisons Donna Afrosina, DKK, 2.493.788

M: Iska vom Schlob Laach, stockhaar HD (3) 44.656

Higgins v. d. Aparten Höfen 42.495 HD (0) – Elischa vom Schlob Laach 43.180 HD (3)

ZW: vom Siebertal

Z.: Nils Kuntz, 37197 Hattorf Harz

DT: 03.07.1993 WT: 07.09.1993 WST: 3/4 TOT: 2/2 BEL: 1/2 BEV: 0/0

46.588 Albert, R, lgh, eg. Maske, dgh. Stirnstreifen, breite Halskrause, zerrissener Mantel

46.589 Amra, H, lgh, eg. Maske, Stirnstreifen, breite Halskrause, stark zerrissener Mantel

46.590 Angie, H, lgh, une.Maske, einseitige Maske re., sehr brt. Halskrause, zerrissener Mantel

V: Bruno von der Plassenburg, langhaar HD (1) 44.613

Zeus v. d. Drei Helmen 43.214 HD (0) – Fahra von Geutenreuth 42.856 HD (2)

M: Selma vom Celler Schlob, langhaar HD (1) 44.448

Benny vom Imengrund 43.256 HD (1) – Quasta vom Celler Schlob 43.256 HD (2)

ZW: von Geutenreuth

Z.: Reinhold Weisch, 96260 Weismain

DT: 05.07.1993 WT: 10.09.1993 WST: 4/6 TOT: 1/3 BEL: 3/2 BEV: 0/1

46.591 Orry, R, lgh, eg. Maske, schm. dgh. Stirnstr., Halskrause, zerrissener Mantel

46.592 Othello, R, lgh, eg. Maske, dgh. Stirnstreifen, Halskrause, leicht zerrissener Mantel

46.593 Olli, R, lgh, eg. Maske, Stirnstreifen, schm. Halskrause re., geschlossener Mantel

46.594 Olga, H, lgh, eg. Maske, Stirnstreifen, schm. Halskrause, Mantel m. kleinem Kruppenfleck

46.595 Ora, H, lgh, eg. Maske, schm. dgh. Stirnstr., Halskrause, Mantel m. kleinem Kruppenfleck

V: Yano von Geutenreuth, langhaar HD (0) 45.075

Zeus v. d. Drei Helmen 43.214 HD (0) – Bsg. Dt. Ch. Panda von Geutenreuth 43.830 HD (1)

M: Quaxi von Geutenreuth, langhaar HD (2) 44.197

DK. Ch. Sankt Cardis „lb“, DKK, 173.987 HD (1) – Dt. Ch. VDH Ch. Cora v. Geutenreuth

ZW: vom Staudengarten

Z.: Helmut Stade, 46325 Borken

DT: 06.07.1993 WT: 07.09.1993 WST: 9/6 TOT: 5/6 BEL: 4/0 BEV: 0/0

46.596 Artus, R, lgh, eg. Maske, dgh. Stirnstreifen, Halskrause, Mantel mit Rückenfleck

46.597 Attila, R, lgh, une. Maske, Stirnstreifen, Halskrause, zerrissener Mantel

46.598 Amadeus, R, lgh, eg. Maske, dgh. Stirnstreifen, Halskrause, zerrissener Mantel

46.599 Asco, R, lgh, eg. Maske, brt. dgh. Stirnstr., breite Halskrause, leicht zerrissener Mantel

V: Hein vom Verler See, langhaar HD (1) 44.045

Felix von Geutenreuth 42.855 HD (2) – Zara vom Verler See 42.599 HD (2)

46,623 Vilma, H, Igh, eg. Maske, krz. Stirnstreifen, Genickfleck, geschlossener Mantel
46,624 Viola, H, Igh, eg. Maske, dgh. Stirnstr. m.St., breite Halskrause, zerrissener Mantel
46,625 Voxl, H, Igh, eg. Maske, krz. Stirnstreifen, Halskrause, geschlossener Mantel
46,626 Vronl, H, Igh, eg. Maske, krz. Stirnstreifen, Halskrause, geschlossener Mantel

V.: Bruno von der Plassenburg, langhaar HD (1) 44,613
Zeus v. d. Drei Helmen 43,214 HD (0) – Fahra von Geutenreuth 42,856 HD (2)
M.: Gabl v. d. Drei Helmen, stockhaar HD (3) 45,342
Int. Dt. Ch. W + E + B + K. Sg. Sando von Geutenreuth 44,207 HD (0) – Agathe v. d. Drei

Helmen 43,611 HD (1)

ZW: vom Celler Schloß

Z.: Walter Kleinschmidt, 37136 Waake

DT: 14.07.1993 WT: 15.09.1993 WST: 8/7 TOT: 3/2 BEL: 5/5 BEV: 0/0

46,627 Zauber, R, stckh, une. Maske, dgh. Stirnstr., breite Halskrause, Mantel mit zwei Flecken

46,628 Zlpefl, R, Igh, stckh, eg. Maske, dgh. Stirnstreifen, breite Halskrause, stark zerrissener Mantel

46,629 Zar, R, Igh, eg. Maske, dgh. Stirnstreifen, Halskrause re. schm., zerrissener Mantel

46,630 Zorro, R, stckh, eg. Maske, bnt. Stirnstreifen, Halskrause, Mantel mit kl. Kreuzfleck

46,631 Zando, R, stckh, eg. Maske, dgh. Stirnstreifen, Halskrause, geschlossener Mantel

46,632 Zara, H, stckh, eg. Maske, dgh. Stirnstreifen, breite Halskrause, zerrissener Mantel

46,633 Ziet, H, stckh, eg. Maske, dgh. Stirnstreifen, schmale Halskrause, geschlossener Mantel

46,634 Zenia, H, stckh, eg. Maske, Stirnstreifen, Halskrause, geschlossener Mantel

46,635 Zamara, H, Igh, eg. Maske, bnt. dgh. Stirnstr., Halskrause, leicht zerrissener Mantel

46,636 Zilla, H, stckh, eg. Maske, bnt. dgh. Stirnstr., breite Halskrause, zerrissener Mantel

V.: Int. Dt. VDH Ch. Bsg. Puma vom Fugerhof, stockhaar HD (1) 44,367

Bsg. Dt. Ch. Xaver von Geutenreuth 42,007 HD (0) – Wsg. Int. Ch. Eike vom Fugerhof

ÖH ZB 1,448 HD (0)

M.: Tamara vom Celler Schloß, langhaar HD (1) 44,471

Benny vom Immengrund 43,256 HD (1) – Mira vom Celler Schloß 42,576 HD (0)

ZW: von der Rohrweise

Z.: Hanna Wendt, 16359 Biesenthal

DT: 18.07.1993 WT: 15.09.1993 WST: 6/6 TOT: 2/1 BEL: 4/4 BEV: 0/1

46,637 Ede, R, Igh, eg. Maske, dgh. Stirnstreifen, Halskrause, Mantel m. zwei Kruppenstreifen

46,638 Egmont, R, Igh, eg. Maske, dgh. Stirnstreifen, Halskrause, Mantel mit Kruppenfleck

46,639 Eiko, R, Igh, eg. Maske, krz. Stirnstreifen, Halskrause, Mantel mit Kruppenfleck

46,640 Ernisl, R, Igh, eg. Maske, dgh. Stirnstreifen, Halskrause, Mantel mit Rückenleck

46,641 Elisa, H, Igh, eg. Maske, krz. Stirnstreifen, schm. unterbr. Halskr., Mantel mit Kruppenstr.

46,642 Elena, H, Igh, eg. Maske, krz. schm. Stirnstr., Halskrause, Mantel mit Kruppenstreifen

46,643 Emml, H, Igh, eg. Maske, bnt. dgh. Stirnstr., Halskrause, Mantel m. Rücken-u. Kruppenstr.

46,644 bis Eintr. veren., H, Igh, . . .

V.: Caro vom Werratal, langhaar HD (1) 44,824

Astor von Rika 42,538 HD (0) – Anika v. Goldestal, DDR, 1,366 HD (0)

M.: Bessy vom Wenkehof, DDR, langhaar HD (0) 367

Elvis vom Bärlo-Hof, DDR, 7,805 HD (0) – Dina v. Lubwart, DDR, 8,099 HD (0)

ZW: von den Niederwiesen

Z.: Manfred Liedy, 67459 Böhl-iggelheim

DT: 18.07.1993 WT: 17.09.1993 WST: 8/7 TOT: 3/2 BEL: 5/5 BEV: 0/0

46,645 York, R, Igh, eg. Maske, Stirnstreifen, Halskrause, geschlossener Mantel

M.: Kira vom Verler See, langhaar HD () 45,160

Int. Dt. VDH Ch. E + Bsg. Puma vom Fugerhof 44,367 HD (1) – Geisha vom Verler See

44,039 HD (1)

ZW: vom Baronenschloß

Z.: Gerhard Mayer, 73035 Gö.-Bezgenriet

DT: 10.07.1993 WT: 11.09.1993 WST: 9/1 TOT: 7/0 BEL: 2/1 BEV: 0/0

46,600 Max, R, stckh, eg. Maske, bnt. dgh. Stirnstr., Halskrause, zerrissener Mantel

46,601 Marius, R, stckh, eg. Maske, schm. Stirnstreifen, schm. Halskrause ll., geschloss.

46,602 Mirco, R, stckh, eg. Maske, bnt. dgh. Stirnstr., ll. brre. schm. Halskr., Mantel mit Kruppenfl.

46,603 Milan, R, stckh, eg. Maske, dgh. Stirnstreifen, breite Halskrause, geschlossener Mantel

46,604 Mando, R, stckh, eg. Maske, schm. dgh. Stirnstr., Halskrause links, geschlossener Mantel

46,605 Mitch, R, Igh, eg. Maske, bnt. dgh. Stirnstr., breite Halskrause, geschlossener Mantel

46,606 Mike, R, Igh, eg. Maske, schm. Stirnstreifen, Halskrause rechts, geschlossener Mantel

V.: Ch. Macho Michigan v. t. Beukeböschke, langhaar HD (1) NHSB 1.730,738

I. Dt. VDH Ch. ESg. Bsg. Puma v. Fugerhof 44,367 HD (1) – Ned. Ch. Int. Ch. Wsg. Gypsy

v. t. Beukeböschke NHSB 1,323,545 HD (3)

M.: Viola vom Baronenschloß, stockhaar HD (1) 44,709

Int. Dt. VDH Ch. E + Bsg. Puma vom Fugerhof 44,367 HD (1) – Laica vom Bismarckturnm

43,352 HD (2)

ZW: von der Stadt des Pferdes

Z.: Hubert Düsing, 46419 Isselburg

DT: 12.07.1993 WT: 13.09.1993 WST: 4/5 TOT: 0/0 BEL: 4/3 BEV: 0/2

46,607 Nestor, R, Igh, eg. Maske, Stirnstreifen, Genickfleck, Mantel mit Kruppenfleck

46,608 Nick, R, stckh, eg. Maske, Stirnstreifen, schmale Halskrause, geschlossener Mantel

46,609 Nero, R, stckh, eg. Maske, dgh. Stirnstr. m. Pu, Halskrause, geschlossener Mantel

46,610 Nippes, R, stckh, eg. Maske, Stirnstreifen, Halskrause, geschlossener Mantel

46,611 Nanette, H, stckh, eg. Maske, Stirnstr. m. Punkt, schmale Halskrause, geschloss.

46,612 Nora, H, stckh, eg. Maske, Stirnstreifen, Halskrause, Mantel m. kleinem Kruppenfleck

46,613 Nena, H, Igh, eg. Maske, Stirnstr. m. Punkt, Halskrause, Mantel m. kleinem Kruppenfleck

bis Eintr. veren., H, stckh, . . .

V.: Igor von der Stadt des Pferdes, stockhaar HD (0) 43,017

Gero v. d. Kuttenkühnl 36,696 HD (0) – Franca v. d. Stadt d. Pferdes 41,797 HD (2)

Wsg. Bsg. Int. Ch. Dt. Ch. Kobold vom Rotzenberg 40,527 HD (0) – Wiepe vom Norbach

ZW: vom Steintor

ZW.: Monika und Otto Neidt, 06493 Ballenstedt

DT: 12.07.1993 WT: 12.09.1993 WST: 2/10 TOT: 0/0 BEL: 2/10 BEV: 0/0

46,615 Varo, R, Igh, eg. Maske, krz. Stirnstreifen, Halskr., Mantel mit Kruppenfleck

46,616 Vasko, R, Igh, eg. Maske, dgh. Stirnstreifen, Halskrause, geschlossener Mantel

46,617 Vallj, H, Igh, eg. Maske, krz. Stirnstreifen,, Mantel m. kleinem Kruppenfleck

46,618 Vanessa, H, Igh, eg. Maske, dgh. Stirnstreifen, Halskrause, Mantel mit Kruppenflecken

46,619 Vanny, H, Igh, eg. Maske, dgh. Stirnstreifen, Halskrause, zerrissener Mantel

46,620 Venia, H, stckh, eg. Maske, krz. Stirnstreifen, Halskrause, geschlossener Mantel

46,621 Vera, H, stckh, eg. Maske, krz. Stirnstreifen, Halskrause, geschlossener Mantel

46,622 Vicky, H, Igh, eg. Maske, krz. Stirnstreifen, Halskrause, geschlossener Mantel

46.646 Kasko, R, lgh, eg. Maske, Stirnstreifen, Genickfleck, geschlossener Mantel
 46.647 Yoschi, R, lgh, eg. Maske, Stirnstreifen, Genickfleck, geschlossener Mantel
 46.648 Yankee, R, lgh, eg. Maske, bnt. dgh. Stirnstr., breite Halskrause, geschlossener Mantel
 46.649 Yeljo, R, lgh, eg. Maske, Stirnstreifen, Halskrause, geschlossener Mantel
 46.650 Yvonne, H, lgh, une. Maske, Halskrause, zerrissener Mantel
 46.651 Yenny, H, lgh, eg. Maske, Stirnstreifen, Genickfleck, geschlossener Mantel
 46.652 Yska, H, lgh, eg. Maske, Stirnstreifen, Halskrause, Mantel mit Kruppenfleck
 46.653 Yesika, H, lgh, eg. Maske, Stirnstreifen, Halskrause, geschlossener Mantel
 46.654 Ylona, H, lgh, eg. Maske, Stirnstreifen, Halskrause, Mantel mit Rückenfleck

V: Klyner Laiko, DKK, 14049/92, langhaar HD (0) 46.270
 Grisó del Soccorso Loids 88.246 – Bisons Donna Afrosina, DKK, 2.493.788
M: Silverado's Morning Gala, langhaar HD (3) 44.464
 Nero v. Sauliamt CD WG 49.804 – Silveradons Someth. Eise WG 177.288

ZW: vom Steintor

Z.: Monika und Otto Neidt, 06493 Ballenstedt

DT: 19.07.1993 WT: 19.09.1993 WST: 7/7 TOT: 0/0 BEL: 7/6 BEV: 0/1

46.655 Walko, R, lgh, eg. Maske, dgh. Stirnband, Halskrause, geschlossener Mantel
 46.656 Wendi, R, lgh, eg. Maske, dgh. Stirnstr. m. St. Halskrause, Mantel mit Kruppenfleck
 46.657 Wesir, R, lgh, eg. Maske, krz. Stirnstreifen, Halskrause, geschlossener Mantel
 46.658 White, R, stckh, eg. Maske, dgh. Stirnstreifen, Halskrause, geschlossener Mantel
 46.659 Willi, R, stckh, eg. Maske, dgh. Stirnstreifen, Halskrause, zerrissener Mantel
 46.660 Woddi, R, stckh, eg. Maske, krz. Stirnstreifen, Halskrause, Mantel mit Kruppenstreifen
 46.661 Wotan, R, stckh, eg. Maske, krz. Stirnstreifen, Halskrause, Mantel mit Kruppenfleck
 46.662 Wally, H, stckh, eg. Maske, krz. Stirnstreifen, Halskrause, Mantel mit Kruppenfleck
 46.663 Wanda, H, lgh, eg. Maske, krz. Stirnstreifen, Halskrause, Mantel mit Kruppenstreifen
 46.664 Wencke, H, lgh, eg. Maske, dgh. Stirnstr. m. St. Halskrause, Mantel m.3 kl. Rückenflecken
 46.665 Wiggli, H, lgh, eg. Maske, dgh. Stirnstr. m. St. Halskrause, Mantel mit Kruppenfleck
 46.666 Wilma, H, lgh, eg. Maske, dgh. Stirnstreifen, Halskrause, zerrissener Mantel
 46.667 Winnie, H, lgh, eg. Maske, krz. Stirnstreifen, Halskrause, Mantel mit Kruppenfleck
 46.668 bis Eintr. veren, H, stckh, ...

V: Bruno von der Plassenburg, langhaar HD (1) 44.613

Zeus v. d. Drei Helmen 43.214 HD (0) – Fahra von Geutenreuth 42.856 HD (2)

M: Molly vom Haus Lisa, DDR, stockhaar HD (2) 509

Lord vom Steintor, DDR, 8.161 HD (0) – Nadja v. Auerberg, DDR, 7.238 HD (0)

ZW: vom Wingert

Z.: Willi u. Diethelm Jung, 35781 Gaudernbach

DZ: 23.07.1993 WT: 22.09.1993 WST: 1/2 TOT: 0/0

46.669 Stigrid, R, lgh, eg. Maske, bnt. Stirnstreifen, breite Halskrause, geschlossener Mantel
 46.670 Svenja, H, lgh, eg. Maske, Stirnstreifen, schmale Halskrause, geschlossener Mantel

V: Klyner Laiko, DDR 14049/92, langhaar HD (0) 46.270

Grisó del Soccorso Loids 88.246 HD () – Bisons Donna Afrosina, DKK, 2.493.788

M: Ina vom Wingert, stockhaar HD (0) 45.200

BSg. Dt. Ch. VDH Ch. Jago v. Fugerhof ÖHZB 1524 BZB 42.904 HD (0) – Bianca von Altendorf 43.779 HD (2)

ZW: vom Wingert

Z.: Willi u. Diethelm Jung, 35781 Gaudernbach

DT: 29.07.1993 WT: 28.09.1993 WST: 3/3 TOT: 0/1 BEL: 3/2 BEV: 0/0

46.671 Theo, R, stckh, eg. Maske, Stirnstreifen, breite Halskrause, Mantel m. großem Rückenfleck
 46.672 Thore, R, stckh, eg. Maske, Stirnstr. m. Punkt, Halskrause, leicht zerrissener Mantel
 46.673 Tobias, R, lgh, eg. Maske, schm. Stirnstreifen, Genickfleck, geschlossener Mantel
 46.674 Tamara, H, lgh, eg. Maske, Stirnstreifen, schmale Halskrause, geschlossener Mantel
 46.675 Tina, H, lgh, eg. Maske, bnt. dgh. Stirnstr., breite Halskrause, stark zerrissener Mantel
V: Marko von Geutenreuth, stockhaar HD (0) 43.761
 Dt. Ch. VDH Ch. Jago v. Fugerhof ÖHZB 1524 42.904 HD (0) – Dt. Ch. VDH Ch. Bonni v. Geutenreuth 42.462 HD (0)
M: Bonny vom Wingert, langhaar HD (3) 42.633
 Dt. VDH Int. Ch. Bsg. Alex v. d. Niederwiesen 39.872 HD (0) – Zelly vom Siedlerhof 40.580 HD (2)

ZW: vom Wingert

Z.: Willi u. Diethelm Jung, 35781 Gaudernbach

DT: 02.08.1993 WT: 03.10.1993 WST: 2/2 TOT: 0/0 BEL: 2/2 BEV: 0/0

46.676 Ulrich, R, stckh, eg. Maske, Stirnstr. m. Punkt, Halskrause, stark zerrissener Mantel
 46.677 Ulf, R, stckh, eg. Maske, Stirnstreifen, Halskrause, stark zerrissener Mantel
 46.678 Uta, H, stckh, eg. Maske, bnt. Stirnstr. m. Pu, Halskrause, stark zerrissener Mantel
 46.679 Ulla, H, stckh, eg. Maske, bnt. Stirnstr. m. Pu, Halskrause, stark zerrissener Mantel

V: Marko von Geutenreuth, stockhaar HD (0) 43.761

Dt. Ch. VDH Ch. Jago v. Fugerhof ÖHZB 1524 42.904 HD (0) – Dt. Ch. VDH Ch. Bonni v. Geutenreuth 42.462 HD (0)

M: Gitta vom Wingert, stockhaar HD (1) 44.987

Felix von Geutenreuth 42.855 HD (2) – Darling v. Schloß Saaleck 43.312 HD (2)

ZW: vom Eiskeller

Z.: Karl Weickel, 66424 Homburg

DT: 14.07.1993 WT: 18.09.1993 WST: 1/4 TOT: 1/1 BEL: 0/3 BEV: 0/0

46.680 Vivian, H, lgh, eg. Maske, Stirnstreifen, sch. Halskr., unterb, geschlossener Mantel
 46.681 Viktoria, H, lgh, eg. Maske, bnt. Stirnstreifen, breite Halskrause, zerrissener Mantel
 46.682 Vroni, H, lgh, eg. Maske, Stirnstreifen, Halskrause, geschlossener Mantel

V: Esq. Dt. Ch. Iagino vom Irmengrund, langhaar HD (0) 44.414

ESg. Int. Dt. VDH Ch. Yago vom Irmengrund 42.260 HD (0) – Anni vom Irmengrund 42.557 HD (1)

M: Bessy vom Dorbrunnen, langhaar HD (3) 45.135

Sam vom Staufferland 43.587 HD (0) – Isa vom Hornbachtal 44.105 HD (3)

ZW: vom Rombach

Z.: Michael Rombusch, 06366 Köthen

DT: 24.07.1993 WT: 23.09.1993 WST: 5/2 TOT: 0/1 BEL: 5/1 BEV: 0/0

46.683 Baryn, R, lgh, eg. Maske, dgh. Stirnstreifen, Halskrause, zerrissener Mantel
 46.684 Benny, R, lgh, eg. Maske, dgh. Stirnstreifen, breite Halskrause, Mantel mit Rückenfleck
 46.685 Billy, R, stckh, eg. Maske, krz. Stirnstreifen, Halskrause mit Fleck, Mantel mit Kruppenfleck
 46.686 Bobby, R, stckh, eg. Maske, dgh. Stirnstreifen, Halskrause, zerrissener Mantel
 46.687 Bruno, R, stckh, eg. Maske, dgh. Stirnstreifen, Halskrause, Mantel mit Rückenfleck
 46.688 Bianca, H, stckh, eg. Maske, dgh. Stirnstreifen, Halskrause, zerrissener Mantel

V: Xitto von Geutenreuth, stockhaar HD (0) 44.760

Int. Dt. VDH Ch. + E Bsg. Puma vom Fugerhof 44.367 HD (1) – Uta von Geutenreuth 41.382 HD (2)

- M.: Molly vom Steintor, langhaar HD (3) 45,291**
Astor vom Steintor 1.148 HD (0) – Alfa v. d. Schwarzmühle 42.986 HD (2)
- ZW: von Haus Fortuna**
Z.: H.-J. u. R. Wipprecht, 07570 Teichwitz
DT: 25.07.1993 WT: 23.09.1993 WST: 2/2 TOT: 0/0 BEL: 2/2 BEV: 0/0
- 46.689 Hooker, R., Igh, eg. Maske, dgh. Stirnstreifen, Halskrause, Mantel mit Kruppenfleck
46.690 Hunter, R., stckh, eg. Maske, dgh. Stirnstreifen, Halskrause, Mantel mit Kruppenfleck
46.691 Hexe, H., stckh, eg. Maske, krz. Stirnstreifen, schmale Halskrause, geschlossener Mantel
46.692 Holly, H., stckh, eg. Maske, dgh. Stirnstr. m. St. Halskrause, zerrissener Mantel
- V.: Elson vom Haus Fortuna, DDR, langhaar HD (0) 779**
Vett v. d. Asseburg, DDR, 306 HD (0) – Kati v. Rothenstein, DDR, 7.710 HD (0)
Lord vom Steintor, DDR, 8.161 HD (0) – Dolly v. d. Heinrichsrub, DDR, 7.629 HD (0)
- ZW: von der Heideblume**
Z.: Alfons Beuting, 48691 Vreden
DT: 27.07.1993 WT: 30.09.1993 WST: 2/0 TOT: 0/0 BEL: 2/0 BEV: 0/0
- 48.693 Chap, R., stckh, eg. Maske, Stirnstreifen, schmale Halskrause, geschlossener Mantel
46.694 Charly, R., stckh, eg. Maske, Stirnstreifen, breite Halskrause, geschlossener Mantel
- V.: Gödöllői-Vendéggödő Cinkos, langhaar HD (0) 45,660**
Iwo v. d. Niederwiesen 42.926 – Gödöllői-Haragos Almirra MET BH 1.287
M.: Lisa von der Stadt des Pferdes, stockhaar HD (1) 44,026
Igor v. d. Stadt des Pferdes 43.017 HD (0) – Halla v. d. Stadt des Pferdes 43.014 HD (1)
- ZW: vom Hornbachtal**
Z.: Christel und Paul Nagel, 66482 Zweibrücken
DT: 11.07.1993 WT: 10.09.1993 WST: 5/8 TOT: 1/1 BEL: 2/4 BEV: 2/3
- 48.695 Pascha, R., stckh, eg. Maske, dgh. Stirnstreifen, Halskrause links, geschlossener Mantel
46.696 Peter, R., Igh, eg. Maske, krz. Stirnstreifen, breite Halskrause, geschlossener Mantel
46.697 Peggy, H., stckh, eg. Maske, krz. Stirnstreifen, Halskrause, geschlossener Mantel
46.698 Pinta, H., Igh, eg. Maske, krz. Stirnstreifen, schmale Halskrause, geschlossener Mantel
46.699 Paula, H., Igh, eg. Maske, bnt. krz. Stirnstr., Halskrause, stark zerrissener Mantel
46.700 Pia, H., Igh, eg. Maske, bnt. dgh. Stirnstr., breite Halskrause, zerrissener Mantel
- V.: Klyseer Laiko, DKK, 14049/92, langhaar HD (0) 46,270**
Griso del Soccorso Loids 88.246 – Bisons Donna Afrosina, DKK, 2.493.788 HD (0)
Dt. Ch. Muck vom Eiskeller 42.870 HD (0) – Enni vom Hornbachtal 43.271 HD (2)
- ZW: vom Rombach**
Z.: Michael Rombusch, 06366 Köthen
DT: 23.07.1993 WT: 24.09.1993 WST: 2/5 TOT: 0/1 BEL: 2/3 BEV: 0/1
- 46.701 Chap, R., Igh, eg. Maske, dgh. Stirnstreifen, breite Halskrause, zerrissener Mantel
46.702 Chip, R., Igh, eg. Maske, dgh. Stirnstreifen, Halskrause, Mantel m. großem Kruppenfleck
46.703 Carina, H., Igh, eg. Maske, krz. Stirnstreifen, Halskrause, zerrissener Mantel
46.704 Cindy, H., Igh, eg. Maske, dgh. Stirnstr. m. St. Halskrause, Mantel mit Kruppenfleck
46.705 Conny, H., Igh, eg. Maske, bnt. dgh. Stirnstr., breite Halskrause, Mantel mit Kruppenstreifen

- V.: Bruno von der Plassenburg, langhaar HD (1) 44,613**
Zeus v. d. Drei Heimen 43.856 HD (2) – Fahra von Geutenreuth 42.856 HD (2)
Weit v. d. Asseburg, DDR, 306 HD (0) – Asta vom Schmalzgrund, DDR, 7.970 HD ()
- ZW: vom Hundskopf**
Z.: Hartmut Wenzel, 86433 Leimbach
DT: 13.07.1993 WT: 14.09.1993 WST: 2/2 TOT: 0/0 BEL: 1/1 BEV: 1/1
- 46.706 Baron, R., Igh, eg. Maske, dgh. Stirnstreifen, breite Halskrause, Mantel mit Kruppenfleck
46.707 Betty, H., Igh, une. Maske, bnt. dgh. Stirnstr., breite Halskr., Plattenhund; Rücken 3 Platten
- V.: W + E + B + K Sg. Int. Ch. Sando v. Geutenreuth, stockhaar HD (0) 44,207**
Ch. Ercole del Soccorso Loids 70.296 HD (0) – Dt. Ch. VDH Ch. K Sg. Bonni v. Geutenreuth
42.462 HD (0)
- M.: Hissy vom Götterborn, stockhaar HD (1) 43,721**
Nero vom Staufertland 42.320 HD (1) – Conny vom Götterborn 41.052 HD (0)
- ZW: von den Lausbuben**
Z.: Ute Köhn, 16259 Neuwestrow
DT: 31.07.1993 WT: 01.10.1993 WST: 9/6 TOT: 1/1 BEL: 8/5 BEV: 0/0
- 46.708 Conny, R., Igh, eg. Maske, krz. Stirnstreifen, schmale Halskr., Mantel mit Kruppenstreifen
46.709 Charly Brown, R., Igh, eg. Maske, krz. schm. Stirnstr., Halskrause, geschlossener Mantel
46.710 Caron, R., Igh, eg. Maske, krz. schm. Stirnstr., breite Halskr., Mantel m. dgh. Kruppenstreif
46.711 Chrs, R., Igh, eg. Maske, dgh. Stirnstreifen, breite Halskrause, Mantel mit Kruppenstreifen
46.712 Cardus, R., Igh, eg. Maske, dgh. Stirnstr., breite Halskr., Mantel m. Kruppenf. re. Letzentfl.
46.713 Carlo, R., Igh, eg. Maske, krz. Stirnstreifen, Nackenfleck, geschlossener Mantel
46.714 Cliff, R., Igh, eg. Maske, dgh. Stirnstreifen, breite Halskrause, Mantel ll.u.re. Seitenstreifen
46.715 Caruso, R., Igh, eg. Maske, krz. Stirnstreifen, breite Halskrause, geschlossener Mantel
46.716 Cira, H., Igh, eg. Maske, krz. Stirnstreifen, schm. unterbr. Halskr., geschlossener Mantel
46.717 Colett, H., Igh, eg. Maske, krz. Stirnstreifen, Halskrause rechts, geschlossener Mantel
46.718 Garsta, H., Igh, eg. Maske, krz. Stirnstreifen, Halskrause rechts, geschlossener Mantel
46.719 Carolin, H., Igh, eg. Maske, dgh. Stirnstreifen, breite Halskr., Mantel mit Kruppenstreifen
46.720 Chiara, H., Igh, eg. Maske, dgh. Stirnstreifen, breite Halskrause, zerrissener Mantel
- V.: Anton zum St. Kilian, langhaar HD (2) 43,558**
Int. Dt. Ch. VDH Ch. B Sg. Yago vom Irmengrund 42.260 HD (0) – Dolly von Geutenreuth
42.625 HD (3)
- M.: Maxy vom Bärlo-Hof, DDR, langhaar HD (0) 2,069**
George vom Bärlo-Hof, DDR, 8.523 HD (0) – Babsy von Tagerne, DDR, 267 HD (0)
- ZW: von der Schwarzmühle**
Z.: Karl-Georg Wollenhaupt, 45883 Geisenkirchen
DT: 25.07.1993 WT: 02.10.1993 WST: 0/1 TOT: 0/0 BEL: 0/1 BEV: 0/0
- 46.721 Jasmin, H., Igh, eg. Maske, dgh. Stirnstr. m. Pu, schmale Halskr., geschlossener Mantel
- V.: Garry vom Verler See, stockhaar HD (1) 44,038**
Int. Ch. Dt. Ch. Alex v. d. Niederwiesen 39.872 HD (0) – Orsa vom Verler See 39.825 HD (2)
M.: Kora von St. Florian, langhaar HD (1) 43,415
NL. Ch. Int. Ch. Aljoscha v. d. Enchial NHSB 1.188.262 HD (0) – Gina vom St. Florian
42.511 HD (0)

V: Yanosch von Izola, langhaar HD (2) 44.537
 Mrs von Geutenreuth 43.330 HD (3) – Ottl von Izola 42.874 HD (0)
 Gränau vom Teigweg 42.026 HD (0) – Gela v. d. Niederwiesen 42.780 HD (2)

ZW: vom Echten Nordhäuser

Z.: Klaus Dettler Müller, 99734 Nordhausen
 DT: 08.08.1993 WT: 07.10.1993 WST: 7/4 TOT: 0/1 BEL: 7/3 BEV: 0/0

46.740 Ambrosius, R, lgh, eg. Maske, bnt. Stirnstreifen, Genickfleck, geschlossener Mantel
 46.741 Arax, R, lgh, eg. Maske, bnt. Stirnstreifen, Halskrause re. bnt., geschlossener Mantel
 46.742 Anton, R, lgh, eg. Maske, bnt. Stirnstreifen, breite Halskrause, geschlossener Mantel
 46.743 Aaron, R, lgh, eg. Maske, bnt. Stirnstreifen, breite Halskrause, zerrissener Mantel
 46.744 Aladin, R, lgh, eg. Maske, bnt. Stirnstreifen, Halskrause links, stark zerrissener Mantel
 46.745 Allababa, R, lgh, eg. Maske, dgh. Stirnstreifen, Halskrause, zerrissener Mantel
 46.746 Amadeus, R, lgh, une. Maske, re. Auge im weiß, se. bnt. Halskrause, stark zerriss. Mantel
 46.747 Akira, H, lgh, eg. Maske, Stirnstreifen, Halskrause, geschlossener Mantel
 46.748 Aida, H, lgh, eg. Maske, Stirnstreifen, bnt. Halskrause ll., Mantel mit Kreuzfleck
 46.749 Alina, H, lgh, une. Maske, dgh. Stirnstreifen, breite Halskrause, stark zerrissener Mantel

V: Faro vom Gartenmarkt, langhaar HD (0) 45.056

Int. Dt. VDh Ch. E + Bsg. Puma vom Fugerhor 44.367 HD (1) – Desi vom Gartenmarkt

43.224 HD (1)

Gerd! vom Pappelgrund, langhaar HD (0) 45.012

Yrco v. d. Drei Helmen 42.978 HD (1) – Cindy vom Dorberg, DDR, 2.066 HD (0)

ZW: auf den Rinner Köpfchen

Z.: Marianne Goebels, 53925 Kall Rinnen
 DT: 05.08.1993 WT: 07.10.1993 WST: 5/5 TOT: 1/0 BEL: 3/4 BEV: 1/1

46.750 Gerry, R, stckh, eg. Maske, bnt. dgh. Stirnstr., breite Halskrause, zerrissener Mantel
 46.751 Golo, R, stckh, eg. Maske, Stirnstreifen, schmale Halskrause, geschlossener Mantel
 46.752 Geronimo, R, lgh, eg. Maske, Stirnstreifen, schmale Halskrause, geschlossener Mantel
 46.753 Goldie Hawm, H, lgh, eg. Maske, dgh. Stirnstreifen, breite Halskrause, Plattenhund
 46.754 Georgie, H, lgh, eg. Maske, Stirnstreifen, Halskrause, stark zerrissener Mantel
 46.755 Gilda, H, lgh, eg. Maske, Stirnstreifen, Halskrasuo, Mantel mit kleinem Rückenfleck
 46.756 Gina, H, stckh, eg. Maske, dgh. Stirnstreifen, breite Halskr., Mantel mit zwei Rückenfl.
 46.757 bis Eintr. veren, R, stckh, . . .
 46.758 bis Eintr. veren, H, stckh, . . .

V: Klyssner Laiko, DKK, 14049/92, langhaar HD (0) 46.270

Griso del Soccorso Loids 88.246 – Bisons Donna Afrosina, DKK, 2.493.788

M.: Candy auf dem Rinner Köpfchen, stockhaar HD (3) 44.546

Emir vom Dinkelfeld 42.059 HD (1) – Lady vom Staufferland 41.968 HD (3)

ZW: von der Dröh

Z.: Peter Brieskorn, 44801 Bochum

DT: 16.08.1993 WT: 20.10.1993 WST: 5/3 TOT: 2/0 BEL: 3/3 BEV: 0/0

46.759 Ursus, R, stckh, eg. Maske, bnt. dgh. Stirnstr., breite Halskrause, Mantel mit Rückenfleck
 46.760 Ucello, R, stckh, eg. Maske, bnt. Stirnstreifen, Halskrause, Mantel mit Kruppenfleck
 46.761 Unkas, R, lgh, eg. Maske, dgh. Stirnstreifen, schmale Halskrause, geschlossener Mantel
 46.762 Undine, H, stckh, eg. Maske, dgh. Stirnstreifen, Halskrause, geschlossener Mantel
 46.763 Ulili, H, stckh, eg. Maske, dgh. Stirnstreifen, Halskrause, geschlossener Mantel
 46.764 Ute, H, lgh, eg. Maske, Stirnstreifen, Halskrause links, geschlossener Mantel

ZW: von Haus Fortuna

Z.: H.-J. u. R. Wipprecht, 07570 Teichwitz
 DT: 31.07.1993 WT: 03.10.1993 WST: 0/3 TOT: 0/0 BEL: 0/3 BEV: 0/0

46.722 Ireen, H, lgh, eg. Maske, dgh. Stirnstreifen, Halskrause, geschlossener Mantel
 46.723 Ivette, H, lgh, eg. Maske, dgh. Stirnstreifen, Halskrause, Mantel mit Rückenfleck
 46.724 Ines, H, lgh, eg. Maske, dgh. Stirnstreifen, Halskrause, geschlossener Mantel

V: Bruno von der Plassenburg, langhaar HD (1) 44.613

Zeus v. d. Drei Helmen 43.214 HD (0) – Fährä von Geutenreuth 42.856 HD (2)

M.: Carolin von Haus Fortuna, DDR, langhaar HD (2) 1.267

Ch. DDR Greff vom Steintor, DDR, 7.612 HD (0) – Kati v. Rothenstein, DDR, 7.710 HD (0)

ZW: vom Fiedlerhaus

Z.: Klaus-Peter Fiedler, 06847 Dessau

DT: 10.08.1993 WT: 10.10.1993 WST: 5/7 TOT: 0/0 BEL: 4/5 BEV: 1/2

46.725 Bandit, R, stckh, eg. Maske, dgh. Stirnstreifen, breite Halskrause, Mantel mit Kruppenfleck
 46.726 Barnay, R, stckh, eg. Maske, unterbr. Stirnstr., Halskrause, geschlossener Mantel
 46.727 Bogy, R, lgh, eg. Maske, unterbr. Stirnstr., sehr schm. Halskrause, geschlossener Mantel
 46.728 Boomer, R, lgh, eg. Maske, unterbr. Stirnstr., Halskrause, Mantel mit Kruppenstreifen
 46.729 Babsy, H, stckh, eg. Maske, unterbr. Stirnstr., Halskrause, Mantel m. Fleck u. Kruppenstr.
 46.730 Bora, H, stckh, eg. Maske, unterbr. Stirnstr., Halskr. re. unterbr., Mantel mit Kruppenfleck
 46.731 Biene, H, lgh, eg. Maske, dgh. Stirnstreifen, Halskr. ll. unterbr., Mantel m. Rü.- u. Kr.fl.
 46.732 Burga, H, lgh, eg. Maske, unterbr. Stirnstr., Nackenfleck, geschlossener Mantel
 46.733 bis Eintr. veren, H, lgh, . . .

V: Dt. Ch. Xitto von Geutenreuth, stockhaar HD (0) 44.760

I. Dt. VDh Ch. E. B. Ksg. Puma vom Fugerhor 44.367 HD (1) – Uta von Geutenreuth

41.382 HD (2)

M.: Jean vom Hohener Eck, DDR, langhaar HD (0) 1.609

Alf v. Ochsenholz, DDR, 8.679 HD (0) – Cessy v. Hohener Eck, DDR, 8.271 HD (0)

ZW: von Kolossos-Land

Z.: D. u. Ch. Czirkowski, 13129 Berlin

DT: 04.08.1993 WT: 10.10.1993 WST: 2/1 TOT: 0/0 BEL: 2/1 BEV: 0/0

46.734 Hannes, R, lgh, eg. Maske, krz. Stirnstreifen, Halskrause unterbr., geschlossener Mantel
 46.735 Humboldt, R, lgh, eg. Maske, bnt. dgh. Stirnstr., Halskrause, Mantel mit Rückenstreifen
 46.736 Hanna, H, stckh, une. Maske, bnt. dgh. Stirnstr., Halskrause, Plattenhund mit fünf Platten

V: Bruno von der Plassenburg, langhaar HD (1) 44.613

Zeus v. d. Drei Helmen 43.214 HD (0) – Fährä von Geutenreuth 42.856 HD (2)

M.: Dunja vom Kolossos-Land, DDR, stockhaar HD (3) 1.818

DDR Sg. 87 Ch. d. DDR Tim v. d. Asseburg, DDR, 8.046 HD (0) – Citty v. Rokethof, DDR,

1.086

ZW: von der Rottalhütte

Z.: Klemens Rohlmann, 48308 Senden

DT: 28.07.1993 WT: 29.09.1993 WST: 4/0 TOT: 1/0 BEL: 3/0 BEV: 0/0

46.737 Romn, R, lgh, eg. Maske, bnt. dgh. Stirnstr., breite Halskrause, Plattenhund
 46.738 Rico, R, stckh, eg. Maske, dgh. Stirnstreifen, breite Halskrause, zerrissener Mantel
 46.739 Roger, R, stckh, eg. Maske, dgh. Stirnstreifen, breite Halskr., breiter weißer Rückenstreifen

V.: Klysnér Laito, DKK, 14049/92, langhaar HD (0) 46.270
 Griso del Soccorso Loids 88.246 – Bisons Donna Afrosina, DKK, 2.493.788
 Int. Dt. VDH Ch. E + Bsg. Puma vom Fugerhof 44.367 HD (1) – Bisons Wang 43.937 HD (1)

ZW: vom Irmengrund

Z.: Heinz Schönleber, 72649 Wolfeschlugen

Dt.: 04.08.1993 WT: 06.1 0.1993 WST: 1/2 TOT: 0/1 BEL: 1/1 BEV: 0/0

46.765 Samurai, R, Igh, une, Maske, bnt. dgh. Stirnstr., breite Halskrause, Mantel mit Kruppenfl.
 46.766 Simply the Best, H, I, stckh, eg. Maske, dgh. Stirnstr., breite Halskr., Mantel mit Kruppenfl.

V.: I. Dt. VDH Ch. E. B. Ksg. Puma v. Fugerhof, stockhaar HD (1) 44.367

Bsg. Dt. VDH Ch. Xaver von Geutenreuth 42.007 HD (0) – Wsg. Int. Ch. Eike vom Fuger-

hof ÖHZZ 1.448 HD (0)

M.: Chiva vom Irmengrund, langhaar HD (1) 43.462

ESg. Dt. Ch. VDH Ch. Yago vom Irmengrund 42.260 HD (0) – Twin Oaks Whispering Wind

42.257 HD (2)

ZW: vom Irmengrund

Z.: Heinz Schönleber, 72649 Wolfeschlugen

Dt.: 11.08.1993 WT: 12.10.1993 WST: 5/4 TOT: 2/2 BEL: 3/2 BEV: 0/0

46.767 Tabaluja, R, Igh, eg. Maske, bnt. dgh. Stirnstr., breite Halskrause, zerrissener Mantel

46.768 Tommorrow, R, Igh, une, Maske, dgh. Stirnstreifen, breite Halskrause, Mantel mit Kruppenfl.

46.769 Tyras, R, I, stckh, une, Maske, bnt. dgh. Stirnstr., breite Halskr., weißer Rücken mit Platten

46.770 Tiana, H, Igh, eg. Maske, bnt. dgh. Stirnstr., breite Halskrause, zerrissener Mantel

46.771 Tasha, H, I, stckh, une, Maske, bnt. dgh. Stirnstr., breite Halskrause, zerrissener Mantel

V.: Charly von der Birkenalb, stockhaar HD (0) 44.798

Dt. Ch. Muck vom Eiskeller 42.870 HD (0) – Cindy von der Gartenstadt 42.456 HD (2)

M.: Ivory vom Irmengrund, langhaar HD (1) 44.418

Int. Dt. Ch. VDH Ch. ESg. Yago vom Irmengrund 42.260 HD (0) – Anni vom Irmengrund

42.557 HD (2)

ZW: vom Irmengrund

Z.: Heinz Schönleber, 72649 Wolfeschlugen

Dt.: 18.08.1993 WT: 14.10.1993 WST: 3/6 TOT: 0/0 BEL: 3/6 BEV: 0/0

46.772 Umba, R, Igh, eg. Maske, schm. Stirnstreifen, schmale Halskrause, geschlossener Mantel

46.773 Ulysses, R, Igh, eg. Maske, bnt. dgh. Stirnstr., breite Halskrause, geschlossener Mantel

46.774 Uno Ricardo, R, Igh, une, Maske, bnt. dgh. Stirnstr., breite Halskrause, zerrissener Mantel

46.775 Unique, H, Igh, eg. Maske, bnt. Stirnstreifen, Nackenflleck, Mantel mit Kruppenflleck

46.776 Ultra Sweet, H, Igh, eg. Maske, bnt. dgh. Stirnstr., breite Halskr., Mantel mit Kruppenflleck

46.777 Urmelle, H, I, stckh, eg. Maske, Stirnstreifen, schmale Halskrause, geschlossener Mantel

46.778 Unity, H, I, stckh, eg. Maske, bnt. Stirnstreifen, II. br.:e. schm. Halskr., geschlossener Mantel

46.779 Undine, H, I, stckh, eg. Maske, dgh. Stirnstreifen, breite Halskr., Mantel mit Kruppenflleck

46.780 Uschi, H, I, stckh, eg. Maske, bnt. dgh. Stirnstr., breite Halskrause, zerrissener Mantel

V.: I. Dt. VDH Ch. E. B. Ksg. Puma v. Fugerhof, stockhaar HD (1) 44.367

Bsg. Dt. VDH Ch. Xaver von Geutenreuth 42.007 HD (0) – Wsg. Int. Ch. Eike vom Fuger-

hof ÖHZZ 1.448 HD (0)

M.: Dt. Ch. Honey Baer vom Irmengrund, langhaar HD (0) 44.411

Int. Dt. Ch. VDH Ch. Bsg. Yago vom Irmengrund 42.260 HD (0) – Debby vom Irmengrund

43.491 HD (1)

ZW: vom Irmengrund
 Z.: Heinz Schönleber, 72649 Wolfeschlugen
 Dt.: 16.08.1993 WT: 18.10.1993 WST: 4/6 TOT: 0/0 BEL: 4/5 BEV: 0/1

46.781 Varo, R, Igh, eg. Maske, bnt. dgh. Stirnstr., breite Halskrause, Mantel mit Kruppenflleck

46.782 Valdo, R, Igh, eg. Maske, bnt. dgh. Stirnstr., re. brt. II. schm. Halskr., zerrissener Mantel

46.783 Valentin, R, I, stckh, eg. Maske, dgh. Stirnstr., re. brt. II. schm. Halskr., Mantel mit Kruppenflleck

46.784 Valco, R, I, stckh, eg. Maske, bnt. dgh. Stirnstr., Halskrause, zerrissener Mantel

46.785 Victoria, H, I, stckh, eg. Maske, bnt. dgh. Stirnstr., breite Halskrause, zerrissener Mantel

46.786 Varity, H, I, stckh, une, Maske, bnt. dgh. Stirnstr., schmale Halskrause, zerrissener Mantel

46.787 Voxy, H, I, stckh, une, Maske, bnt. dgh. Stirnstr., breite Halskrause, zerrissener Mantel

46.788 Vanilli-Millili, H, I, stckh, keI. Maske, WeIßer Kopf, br. Ohren, Halskrause, zerrissener Mantel

46.789 Vreny, H, Igh, eg. Maske, bnt. dgh. Stirnstr., re. brt. II. schm. Halskr., zerrissener Mantel

V.: Bsg. Ksg. Zorro von Geutenreuth, stockhaar HD (1) 45.3413

I. Dt. VDH Ch. E. B. Ksg. Puma vom Fugerhof 44.367 HD (1) – I. Dt. VDH Ch. E. B. Ksg.

Quexi von Geutenreuth 44.193 HD (1)

M.: Lobke-Lee vom Irmengrund, stockhaar HD (2) 45.149

Dt. Ch. Muck vom Eiskeller 42.870 HD (0) – Cara vom Irmengrund 43.467 HD (3)

ZW: vom Pappelgrund

Z.: Rüdiger und Beate Stöckel, 06179 Zscherben

Dt.: 18.08.1993 WT: 2.1 10.1993 WST: 3/11 TOT: 0/4 BEL: 3/7 BEV: 0/0

46.790 Pascha, R, Igh, eg. Maske, krz. Stirnstreifen, Halskr. II. unterbr., Mantel mit Kruppenflleck

46.791 Phil, R, Igh, eg. Maske, dgh. Stirnstr. m. Stern, Halskrause, zerrissener Mantel

46.792 Pitt, R, Igh, eg. Maske, krz. Stirnstreifen, Halskrause, geschlossener Mantel

46.793 Pamelia, H, Igh, eg. Maske, krz. Stirnstreifen, Halskrause, Mantel mit Rückenflleck

46.794 Panda, H, Igh, eg. Maske, krz. Stirnstreifen, Halskrause, geschlossener Mantel

46.795 Peggli, H, Igh, eg. Maske, krz. Stirnstreifen, schmale Halskrause, geschlossener Mantel

46.796 Pezli, H, Igh, eg. Maske, dgh. Stirnstr. m. Stern, Halskrause, zerrissener Mantel

46.797 Pia, H, Igh, eg. Maske, krz. Stirnstreifen, schmale Halskrause, zerrissener Mantel

46.798 Pina, H, Igh, eg. Maske, krz. Stirnstreifen, Halskr. re. unterbr., Mantel mit Kruppenstreifen

46.799 Polly, H, Igh, eg. Maske, krz. Stirnstreifen, Halskr. re. unterbr., Mantel mit Kruppenflleck

V.: Faro vom Gartenmarkt, langhaar HD (0) 45.056

Int. Dt. VDH Ch. E + Bsg. Puma vom Fugerhof 44.367 HD (1) – Desi vom Gartenmarkt

43.224 HD (1)

M.: Gloria vom Pappelgrund, langhaar HD (2) 45.010

Yrco v. d. Drei Helmen 42.978 HD (1) – Cindy vom Dorberg, DDR, 2.066 HD (0)

ZW: vom Pappelgrund

Z.: Beate u. Rüdiger Stöckel, 06179 Zscherben

Dt.: 19.08.1993 WT: 22.10.1993 WST: 7/2 TOT: 0/0 BEL: 7/2 BEV: 0/0

46.800 Quanto, R, I, stckh, eg. Maske, dgh. Stirnstr. m. Stern, schmale Halskrause, Mantel

46.801 Quarto, R, I, stckh, eg. Maske, dgh. Stirnstr. m. Stern, Halskrause, Mantel mit Kruppenflleck

46.802 Quaro, R, I, stckh, eg. Maske, dgh. Stirnstr. m. Stern, Halskrause, geschlossener Mantel

46.803 Quincy, R, I, stckh, eg. Maske, dgh. Stirnstr. m. Stern, Halskrause, Mantel mit Kruppenflleck

46.804 Quintus, R, I, stckh, eg. Maske, krz. Stirnstreifen, Halskrause, geschlossener Mantel

46.805 Quinto, R, Igh, eg. Maske, krz. Stirnstreifen, Halskrause, Mantel mit Kruppenflleck

46.806 Quick-Boy, R, Igh, eg. Maske, dgh. Stirnstr. m. Stern, Halskrause, Mantel mit Kruppenflleck

46.807 Quexi, H, Igh, eg. Maske, dgh. Stirnstreifen, Halskr. II. unterbr., geschlossener Mantel

46.808 Queen, H, I, stckh, eg. Maske, krz. Stirnstreifen, Halskrause m. Fleck, geschlossener Mantel

V: Falco vom Irmengrund, stockhaar HD (2) 43.933
 Sevenin v. d. Drei Heimen 41.354 HD (1) – Anni vom Irmengrund 42.555 HD (2)
 Dt. Ch. Boss vom Gartenmarkt 42.281 HD (0) – Desi vom Gartenmarkt 43.224 HD (1)

ZW: vom Bückeburger Schlob
 Z.: Inna Kliever, 32312 Lübbecke
 Dt.: 25.08.1993 WT: 15.10.1993 WST: 5/5 TOT: 1/0 BEL: 3/5 BEV: 1/0
 46:809 Amor, R, Igh, eg. Maske, dgh. Stirnstreifen, Halskrause, geschlossener Mantel
 46:810 Alex, R, stckh, eg. Maske, dgh. Stirnstreifen, schmalo Halskrause, geschlossener Mantel
 46:811 Astor, R, stckh, eg. Maske, dgh. Stirnstreifen, Halskrause, leicht zerrissener Mantel
 46:812 Anja, H, stckh, eg. Maske, dgh. Stirnstreifen, Genickfleck, geschlossener Mantel
 46:813 Ailissa, H, stckh, eg. Maske, Stirnstreifen, Halskrause rechts, Mantel mit Kruppenfleck
 46:814 Alexis, H, stckh, eg. Maske, Stirnstreifen, Genickfleck, geschlossener Mantel
 46:815 Allin, H, stckh, eg. Maske, dgh. Stirnstreifen, Halskrause rechts, leicht zerrissener Mantel
 46:816 Amra, H, Igh, eg. Maske, dgh. Stirnstreifen, Halskrause links, Mantel mit Kruppenfleck
 46:817 bis Eintr. veren, R, stckh, ...

V: W + E + B + K5g. Int. C. Sando v. Geutenreuth, stockhaar HD (0) 44.207
 Ch. Ercole del Soccorso Loids 70.296 HD (0) – Dt. Ch. VDH Ch K5g. Bonni v. Geutenreuth
 42.462 HD (0)
M: Karina vom Verler See, stockhaar HD (0) 45.162
 Int. Dt. VDH Ch. E + B5g. Puma vom Fugherhof 44.367 HD (1) – Geisha vom Verler See
 44.039 HD (1)

ZW: vom Pappelgrund
 Z.: Beate u. Rüdiger Stöckel, 06179 Zscherben
 Dt.: 29.08.1993 WT: 29.10.1993 WST: 6/4 TOT: 6/0 BEL: 0/4 BEV: 0/0
 46:818 Rani, H, Igh, eg. Maske, dgh. Stirnstreifen, Halskrause, Mantel mit Kruppenfleck
 46:819 Resi, H, Igh, eg. Maske, krz. Stirnstreifen, Halskrause, Mantel m. Rücken u. Kruppenfl.
 46:820 Rosi, H, Igh, eg. Maske, krz. Stirnstreifen, Halskrause, zerrissener Mantel
 46:821 Rieke, H, Igh, eg. Maske, krz. Stirnstreifen, Halskrause, Mantel mit Kruppenfleck

V: Faro vom Gartenmarkt, langhaar HD (0) 45.056
 Int. Dt. VDH Ch. E + B5g. Puma vom Fugherhof 44.367 HD (1) – Desi vom Gartenmarkt
 43.224 HD (1)
M: Cleo auf dem Rinner Köpfchen, stockhaar HD (3) 44.547
 Emir vom Dinkelfeld 42.059 HD (1) – Lady vom Staurerland 41.968 HD (3)

ZW: vom Baronenschlob
 Z.: Gerhard Mayer, 73035 Gö.-Bezgenret
 Dt.: 31.08.1993 WT: 31.10.1993 WST: 10/3 TOT: 4/1 BEL: 4/1 BEV: 2/1
 46:822 Nando, R, Igh, eg. Maske, dgh. Stirnstreifen, Halskrause, geschlossener Mantel

46:823 Nils, R, Igh, eg. Maske, dgh. Stirnstreifen, Halskrause, geschlossener Mantel
 46:824 Nico, R, Igh, eg. Maske, dgh. Stirnstreifen, Halskrause, geschlossener Mantel

46:825 Nisan, H, Igh, eg. Maske, dgh. Stirnstreifen, Halskrause, geschlossener Mantel
 46:826 Nana, H, Igh, eg. Maske, dgh. Stirnstreifen, Halskrause links, Mantel mit Kruppenfleck
 46:827 bis Eintr. veren, H, Igh, ...

V: Kysner Laiko, DKK 14049/92, langhaar HD (0) 46.270
 Grisio del Soccorso Loids 88.246 – Bisons Donna Afrosina, DKK, 2.493.788

M: Xandra vom Baronenschlob, langhaar HD (0) 44.726
 Int. Dt. VDH Ch. E + B5g. Puma vom Fugherhof 44.367 HD (1) – Quira vom Bismarckturnm
 43.728 HD (2)

ZW: von Geutenreuth
 Z.: Reinhold Weisch, 96260 Weismain
 Dt.: 27.08.1993 WT: 31.10.1993 WST: 3/3 TOT: 0/1 BEL: 3/2 BEV: 0/0
 46:828 Piero, R, Igh, eg. Maske, schm. dgh. Stirnstr., Halskrause, leicht zerrissener Mantel
 46:829 Pasco, R, Igh, une. Maske, br.dgh. Stirnstr.m., Pu, Halskrause, leicht zerrissener Mantel
 46:830 Prinz-Leopold, R, stckh, eg. Maske, schm. dgh. Stirnstr., Halskrause, zerrissener Mantel
 46:831 Pilar, H, Igh, eg. Maske, brt. dgh. Stirnstr., Halskr.re., brt.ill.schm, Mantel mit Kruppenstreifen
 46:832 Pummel, H, stckh, eg. Maske, dgh. Stirnstreifen, sehr breite Halskr., zerrissener Mantel

V: B5g. K5g. Zorro von Geutenreuth, stockhaar HD (1) 45.313
 I. Dt. VDH Ch. E. B. K5g. Puma vom Fugherhof 44.367 HD (1) – I. Dt. VDH Ch. E. B. K5g.
 Quexi von Geutenreuth 44.193 HD (1)
M: Alpha von Geutenreuth, langhaar HD (2) 45.383
 I. Dt. VDH Ch. E. B. K5g. Puma vom Fugherhof 44.367 HD (1) – Santa von Geutenreuth
 44.210 HD (1)

ZW: vom Siedlerhof
 Z.: Xaver Kirsch, 74424 Bühlerstann
 Dt.: 29.08.1993 WT: 30.10.1993 WST: 3/0 TOT: 0/0 BEL: 3/0 BEV: 0/0
 46:833 Udo, R, Igh, eg. Maske, Stirnstreifen, Halskrause, geschlossener Mantel
 46:834 Ulf, R, Igh, eg. Maske, dgh. Stirnstreifen, Hakkrause links, geschlossener Mantel
 46:835 Uwe, R, Igh, eg. Maske, Stirnstreifen, Hakkrause links, geschlossener Mantel

V: Esq. Dt. Ch. Iagino vom Irmengrund, langhaar HD (0) 44.414
 Esq. Int. Dt. VDH Ch. Yago vom Irmengrund 42.260 HD (0) – Anni vom Irmengrund 42.557
 HD (2)

M: Jessica vom Siedlerhof, langhaar HD (3) 43.365
 Boss vom Gartenmarkt 42.281 HD (0) – Fanny vom Siedlerhof 41.794 HD (3)

ZW: vom Telgweg
 Z.: Heinrich Marten, 49744 Grob-Hesepo
 Dt.: 15.08.1993 WT: 16.10.1993 WST: 2/0 TOT: 0/0 BEL: 2/0 BEV: 0/0
 46:836 Erko, R, Igh, eg. Maske, brt. Stirnstroifen, Halskrause rechts, zerrissener Mantel
 46:837 Ekkehard, R, Igh, eg. Maske, brt. Stirnstreifen, breite Halskrause, zerrissener Mantel

V: Grainau vom Telgweg, langhaar HD (0) 42.026
 Harry vom Verler See 38.500 HD (0) – Emma vom Telgweg 40.690 HD (0)
M: Moni von Geutenreuth, stockhaar HD (0) 43.765
 Dt. Ch. VDH Ch. Jago v. Fugherhof ÖHZB B 1524 42.904 HD (0) – Dt. Ch. Bonni v. Geuten-
 reuth 42.462 HD (0)

ZW: vom Bärlo-Hof
 Z.: Lothar Oim, 16227 Eberswalde
 Dt.: 26.08.1993 WT: 23.10.1993 WST: 6/3 TOT: 1/0 BEL: 5/3 BEV: 0/0
 46:838 Sabros, R, Igh, eg. Maske, brt. dgh. Stirnstr., sehr brt. Halskr., Mantel mit Kruppenstr. links
 46:839 Sam, R, Igh, eg. Maske, brt. krz. Stirnstr., breite Halskrause, geschlossener Mantel
 46:840 Samson, R, Igh, eg. Maske, brt. dgh. Stirnstr., sehr brt. Halskr., Mantel m. se. brt. Kruppen

46.841 Sandor, R, Igh, eg. Maske, bnt. krz. Stirnstr., sehr bnt. Halskr., Mantel m. kleinem Kruppenfl.
46.842 Sulian, R, Igh, eg. Maske, schm. krz. Stirnstr., il.b're:unterb.Halsk., Mantel mit Kruppenstr. rec
46.843 Susan, H, Igh, eg. Maske, schm. krz. Stirnstr., il.b're:schm.Halskr., geschlossener Mantel
46.844 Sheba, H, Igh, eg. Maske, bnt. krz. Stirnstr., breite Halskr., Mantel m. kleinem Kruppenfleck
46.845 Shelly, H, Igh, eg. Maske, bnt. krz. Stirnstr., breite Halskr., geschlossener Mantel

V: Faro vom Gartenmarkt, langhaar HD (0) 45.056
Int. Dt. VDH Ch. E + ESg. Puma vom Fugerhof 44.367 HD (1) – Desi vom Gartenmarkt
43.244 HD (1)
M.: Nancy vom Bärlo-Hof, DDR, langhaar HD (3) 20
George vom Bärlo-Hof, DDR, 8.523 HD (0) – Babusy von Tagerne, DDR, 267 HD (0)

ZW: von der Alten See
Z.: Ewald Lehmann, 14793 Ziesar
Dt.: 04.09.1993 Wt.: 06.11.1993 WSt.: 2/4 TOT: 0/1 BEL: 1/3 BEV: 1/0
46.846 Beethofen, R, stckh, eg. Maske, dgh. Stirnstreifen, Halskrause, geschlossener Mantel
46.847 Bonny, H, stckh, eg. Maske, krz. Stirnstreifen, Nackenfleck, geschlossener Mantel
46.848 Bessy, H, Igh, eg. Maske, krz. Stirnstreifen, Nackenfleck, geschlossener Mantel
46.849 Biggy, H, Igh, une. Maske, d-h Stirnstreifen, breite Halskrause, zerrissener Mantel
46.850 bis Eintr. veren, R, stckh, , ...

V: Bruno von der Plassenburg, langhaar HD (1) 44.613
Zeus v. d. Drei Helmen 43.214 HD (0) – Fahra von Geutenreuth 42.856 HD (2)
M.: Hella von Humboldt, stockhaar HD (3) 45.333
Higgins v. d. Aparten Höfen 42.495 HD (0) – Ondra von Geutenreuth 43.794 HD (0)

ZW: vom Eichendorf

Z.: Christa u. Martin Bredow, 15236 Sieversdorf
Dt.: 09.09.1993 Wt.: 10.11.1993 WSt.: 3/8 TOT: 0/2 BEL: 3/4 BEV: 0/2

46.851 Elvis, R, stckh, eg. Maske, dgh. Stirnstreifen, Halskrause unterbr., geschlossener Mantel
46.852 Eric, R, stckh, eg. Maske, bnt. dgh. Stirnstr., breite Halskrause, Plattenhund mit 5 Platten
46.853 Eros, R, Igh, eg. Maske, bnt. dgh. Stirnstr., breite Halskrause, Mantel mit Kruppenfleck
46.854 Elsa, H, Igh, eg. Maske, krz. Stirnstreifen, breite Halskrause, Mantel mit Kruppenfleck
46.855 Effi, H, stckh, eg. Maske, bnt. dgh. Stirnstr., breite Halskrause, Plattenhund mit 2 Platten
46.856 Effi, H, stckh, eg. Maske, dgh. Stirnstreifen, breite Halskrause, Mantel mit Kruppenfleck
46.857 Evi, H, stckh, eg. Maske, bnt. dgh. Stirnstr., breite Halskrause, Mantel mit Kruppenfleck

V: George vom Bärlo-Hof, DDR, langhaar HD (0) 8.523
Xaras vom Meiseberg, DDR, 6.982 HD (0) – Cindy vom Bärlo-Hof, DDR, 6.728 HD (0)
M.: Elsa von Kolossos-Land, stockhaar HD (0) 44.849
Astor von Rika 42.538 HD (0) – Dolly vom Sixi-Turm, DDR, 2.077 HD (3)

ZW: vom Berliner Wappen

Z.: Klaus-Dieter Mielke, 13349 Berlin
Dt.: 11.09.1993 Wt.: 12.11.1993 WSt.: 7/3 TOT: 0/0 BEL: 7/3 BEV: 0/0

46.858 Boss, R, Igh, eg. Maske, krz. Stirnstreifen, schmale Halskrause, Mantel mit Kruppenfleck
46.859 Bolle, R, Igh, eg. Maske, dgh. Stirnstreifen, Halskrause, zerrissener Mantel
46.860 Barry, R, Igh, eg. Maske, dgh. Stirnstreifen, Nackenfleck, geschlossener Mantel
46.861 Bobby, R, Igh, eg. Maske, schm. krz. Stirnstr., Halskrause, geschlossener Mantel
46.862 Beethoven, R, Igh, eg. Maske, krz. Stirnstreifen, Halskrause, Mantel mit Kruppenfleck
46.863 Ben, R, Igh, une. Maske, bnt. dgh. Stirnstr., breite Halskrause, Mantel mit Kruppenstreifen
46.864 Bruno, R, Igh, eg. Maske, dgh. Stirnstreifen, Halskrause, Mantel mit Kruppenfleck

46.865 Bella, H, Igh, eg. Maske, krz. Stirnstreifen, Halskrause, geschlossener Mantel
46.866 Biggy, H, Igh, eg. Maske, krz. Stirnstreifen, Halskr. unterbr., Mantel mit Kruppenstreifen
46.867 Bonny, H, Igh, eg. Maske, krz. Stirnstreifen, Halskrause, geschlossener Mantel
V: George vom Bärlo-Hof, DDR, langhaar HD (0) 8.523
Xaras vom Meiseberg, DDR, 6.982 HD (0) – Cindy vom Bärlo-Hof, DDR, 6.728 HD (0)
M.: Alice vom Berliner Wappen, langhaar HD (3) 44.599
Ch. DDR Tim v. d. Asseburg 8.046 HD (0) – Anjie von Berlin Dalldorf 43.252 HD (1)

ZW: von den Drei Helmen

Z.: Mährlein Schreiber, 84036 Landshut
Dt.: 16.09.1993 Wt.: 13.11.1993 WSt.: 5/0 TOT: 1/0 BEL: 4/0 BEV: 0/0

46.868 Kurt, R, stckh, eg. Maske, unterbr. Stirnstr., Halskrause, geschlossener Mantel
46.869 Killian, R, Igh, eg. Maske, unterbr. Stirnstr., Halskrause, Mantel m. zwei Kruppenfleck
46.870 Klex, R, Igh, eg. Maske, bnt. dgh. Stirnstr. m. R, Halskrause, leicht zerrissener Mantel
46.871 Kastellan, R, stckh, eg. Maske, schm. dgh. Stirnstr., Halskrause links, geschloss. Mantel
V: Klyner Laiko, DKK 14049/92, langhaar HD (0) 46.270
Griso del Soccorso Loids 88.246 – Bisons Donna Afrosina, DKK, 2.493.788
M.: Gerda v. d. Drei Helmen, stockhaar HD (2) 45.341
Int. Dt. Ch. W + E + B + K. Sg. Sando von Geutenreuth 44.207 HD (0) – Agathe v. d. Drei
Helmen 43.611 HD (0)

ZW: vom Stauerland

Z.: Wolfgang Braun, 66687 Wadern
Dt.: 30.08.1993 Wt.: 01.11.1993 WSt.: 5/1 TOT: 3/0 BEL: 1/1 BEV: 1/0

46.872 Trixi, H, Igh, eg. Maske, dgh. Stirnstr., schmale Halskr., Mantel m. kleinem Rückenfleck
46.873 Tarus, R, Igh, eg. Maske, dgh. Stirnstr. m. Pu, Halskrause, Mantel mit Rückenfleck
V: ESg. Dt. VDH Ch. Iagino vom Irmengrund, langhaar HD (0) 44.414
ESg. Int. Dt. VDH Ch. Yago vom Irmengrund 42.260 HD (0) – Anni vom Irmengrund 42.557
HD (2)
M.: Babusy vom Dorfbrunnen, langhaar HD (1) 45.136
Sam vom Stauerland 43.587 HD (0) – Isa vom Hornbachtal 44.105 HD (3)

ZW: vom Lerchenrain

Z.: Roman Fuchs, 74424 Bühleralm
Dt.: 20.08.1993 Wt.: 20.10.1993 WSt.: 2/4 TOT 2/2 BEL: 0/2 BEV: 0/0

46.874 Orsa, H, stckh, eg. Maske, dgh. Stirnstreifen, Halsring, Mantel mit Kruppenfleck
46.875 Omira, H, stckh., eg. Maske, dgh. Stirntr. m. Pu., Halskrause, zerrissener Mantel
V: BSG. Ksg. Zorro von Geutenreuth, stockhaar HD (1) 45.313
I. Int. VDH Ch. E. B. K. Sg. Puma vom Fugerhof 44.367 HD (1) – I. Dt. VDH Ch. E. B. K. Sg.
Quexi von Geutenreuth 44.193 HD (1)
M.: Mona vom Lerchenrain, stockhaar HD (1) 43.733
Gero vom Siedlerhof 42.410 HD (3) – Kessy vom Lerchenrain 41.073 HD (0)

ZW: vom Rotzenberg

Z.: Heini Kolimer, 77933 Lahr-Sulz
Dt.: 11.09.1993 Wt.: 09.11.1993 WSt.: 6/3 TOT: 0/0 BEL: 6/3 BEV: 0/0

46.876 Tarzan, R, Igh, eg. Maske, bnt. Stirnstreifen, breite Halskrause, geschlossener Mantel
46.877 Tilo, R, Igh, eg. Maske, dgh. Stirnstreifen, schmale Halskrause, Mantel mit Kruppenfleck
46.878 Tassilo, R, stckh, eg. Maske, schm. dgh. Stirnstr., Halskrause, geschlossener Mantel

46.879 Toni, R, stckh, eg. Maske, bnt. dgh. Stirnstr., Halskrause, zerrissener Mantel
 46.880 Tom, R, stckh, eg. Maske, krz. Stirnstreifen, schmale Halskrause, geschlossener Mantel
 46.881 Teiti, R, stckh, eg. Maske, krz. Stirnstreifen, breite Halskrause, Mantel mit Kruppenfleck
 46.882 Trixi, H, stckh, eg. Maske, krz. Stirnstreifen, breite Halskrause, leicht zerrissener Mantel
 46.883 Tina, H, stckh, eg. Maske, krz. Stirnstreifen, breite Halskrause, Mantel mit Kruppenfleck
 46.884 Tilly, H, lgh, eg. Maske, bnt. Stirnstreifen, schmale Halskrause, geschlossener Mantel

V: Prior vom Rotzenberg, langhaar HD (0) 42.914
 WSg. BSG. Int. Ch. Dt. Ch. Kobold vom Rotzenberg 40.527 HD (0) – Enni von den Niederwiesen 42.080 HD (0)
 BSG. Dt. Ch. Jago v. Fugerhof ÖHZB B 1524 42.904 HD (0) – Darling v. Schloß Saaleck 43.312 HD (2)

ZW: vom Walkingshof
 Z.: Hella Walkings, 23843 Bad Oldesloe
 Dt: 17.09.1993 WT: 17.11.1993 WST: 4/3 TOT: 0/0 BEL: 4/3 BEV: 0/0

46.885 Xanten, R, lgh, eg. Maske, dgh. Stirnstreifen, Halskrause, Mantel mit Kruppenfleck
 46.886 Xaver, R, lgh, eg. Maske, Stirnstr., bnt. Halskrause ll., geschlossener Mantel
 46.887 Xandor, R, stckh, eg. Maske, bnt. Stirnstr., Halskr. rechts, Mantel m. großem Kruppenfleck
 46.888 Xerres, R, stckh, eg. Maske, bnt. Stirnstr., schm. Halskrause ll., Mantel mit Rückenpfleck
 46.889 Xenia, H, lgh, eg. Maske, bnt. Stirnstreifen, Halskrause, Mantel mit Kruppenfleck
 46.890 Xilla, H, stckh, eg. Maske, Stirnstreifen, Halskrause, Mantel mit Rückenpfleck
 46.891 Xirte, H, stckh, eg. Maske, Stirnstreifen, breite Halskrause, leicht zerrissener Mantel

V: DKK Ch. Kongeaens Dino, DKK 0182/89, langhaar HD (0)
 Int. Ch. Sankt-Cardis Anton, DKK, 1.340.084 – Sherman's Santa Rosa, DKK, 1.638.988
 Dt. Ch. Muck vom Eiskeller 42.870 HD (0) – Leika vom Walkingshof 43.363 HD (2)

ZW: vom Schönbergstollen
 Z.: Ulrike Heylen, 57080 Siegen
 Dt: 17.09.1993 WT: 18.11.1993 WST: 5/5 TOT: 4/3 BEL: 1/1 BEV: 0/1

46.892 Hugo, R, stckh, eg. Maske, Stirnstr. mit Punkt, Halskrause, stark zerrissener Mantel
 46.893 Hexe, H, lgh, eg. Maske, krz. Stirnstreifen, Nackenfleck, geschlossener Mantel
 46.894 Bis Eintr. veren., H, stckh, ...

V: Django vom Schönbergstollen, langhaar HD (0) 45.237
 Int. St. VDH Ch. E + BSG. Puma vom Fugerhof 44.367 HD (1) – Bessy vom Schönbergstollen 43.855 HD (1)
 Quadro von Geutenreuth 40.643 HD (2) – Debby von der Kettenburg 42.215 HD (3)

ZW: vom Engeshof
 Z.: Christian Engel, 07616 Petersberg
 Dt: 25.09.1993 WT: 20.11.1993 WST: 2/1 TOT: 1/1 BEL: 1/0 BEV: 0/0

46.895 Carlo, R, lgh, keil. Maske, dunkler Behang, links weißer Ohrraum, Halskr., zerriss. Mantel

V: Gregor vom Pappelgrund, langhaar HD (1) 45.007
 Yrco v. d. Drei Helmen 42.978 HD (1) – Cindy vom Dorberg, DDR, 2.066 HD (0)
 BSG. Dt. Ch. VDH Ch. Xaver von Geutenreuth 42.007 HD (0) – Uta von Geutenreuth 41.382 HD (2)

ZW: vom Steintor
 Z.: Monika u. Otto Neidt, 06493 Ballenstedt
 Dt: 21.09.1993 WT: 21.11.1993 WST: 4/ 4 TOT: 1/0 BEL: 3/4 BEV: 0/0

46.896 Xaro, R, lgh, eg. Maske, dgh. Stirnstreifen, Halskrause, zerrissener Mantel
 46.897 Xeno, R, lgh, eg. Maske, dgh. Stirnstreifen, Halskr. re. unterbr., Mantel mit Kruppenstreifen
 46.898 Xyros, R, lgh, eg. Maske, dgh. Stirnstr. m. St., Halskrause, Mantel mit Kruppenfleck
 46.899 Xally, H, lgh, eg. Maske, krz. Stirnstreifen, Halskrause, Mantel mit Kruppenfleck
 46.900 Xenia, H, lgh, eg. Maske, krz. Stirnstreifen, Halskr. ll. unterbr., Mantel mit Kruppenstreifen
 46.901 Xia, H, lgh, eg. Maske, dgh. Stirnstr. m. St., Halskrause, Mantel mit Kruppenfleck
 46.902 Xitta, H, lgh, eg. Maske, krz. Stirnstreifen, Halskrause, Mantel mit Kruppenstreifen

V: Bruno von der Plassenburg, langhaar HD (1) 44.613
 Zeus v. d. Drei Helmen 43.214 HD (0) – Fara von Geutenreuth 42.856 HD (2)
 Asko vom Steintor, DDR, 6.237 HD (0) – Orla vom Steintor, DDR, 8.444 HD (2)

ZW: von Geutenreuth
 Z.: Reinhold Welsch, 96260 Woismain
 Dt: 24.09.1993 WT: 28.11.1993 WST: 1/9 TOT: 0/0 BEL: 0/8 BEV: 1/1

46.903 Quinda, H, lgh, eg. Maske, dgh. Stirnstreifen, sehr bnt. Halskrause, zerrissener Mantel
 46.904 Queen, H, stckh, eg. Maske, dgh. Stirnstreifen, Halskrause, leichtzerrissener Mantel
 46.905 Quincy, H, stckh, eg. Maske, dgh. Stirnstreifen, Halskr.ll.,brre.schm., zerrissener Mantel
 46.906 Quirra, H, stckh, eg. Maske, Stirnstreifen, Halskrause, Mantel mit Kruppenstreifen
 46.907 Quinty, H, stckh, eg. Maske, dgh. Stirnstreifen, Halskrause, leicht zerrissener Mantel
 46.908 Quinny, H, stckh, eg. Maske, schm. dgh. Stirnstr., Halskrause, geschlossener Mantel
 46.909 Quenda, H, stckh, eg. Maske, schm. dgh. Stirnstr., Halskr.re.schm.ll.;br, Plattenhund
 46.910 Quarna, H, stckh, eg. Maske, bnt. dgh. Stirnstr., breite Halskrause, leicht zerriss. Mantel

V: I. Dt. VDH Ch. E. B. KSG. Puma vom Fugerhof, stockhaar HD (1) 44.367
 BSG. Dt. VDH Ch. Xaver von Geutenreuth 42.007 HD (0) – Wsg. Int. Ch. Eike vom Fugerhof ÖHZB 1.448 HD (0)
 Ch. Silverados Dallas v. Arco WE 177.289 – Silveradons Betsy WF 802.442

ZW: von der Fohlenweide
 Z.: Heike Walter, 72458 Albstadt
 Dt: 29.09.1993 WT: 01.12.1993 WST: 8/8 TOT: 2/3 BEL: 6/5 BEV: 0/0

46.911 Apollo, R, lgh, eg. Maske, bnt. dgh. Stirnstr., breite Halskrause, zerrissener Mantel
 46.912 Astor, R, stckh, eg. Maske, bnt. dgh. Stirnstr., Plattenhund, weißer Rücken m. roten Platten
 46.913 Alfioscha, R, stckh, eg. Maske, bnt. dgh. Stirnstr. m. P. Halskr. rechts, Mantel mit Kruppenfl.
 46.914 Artos, R, stckh, eg. Maske, schm. dgh. Stirnstr., Halskr.re;br.ll.;schm., zerrissener Mantel
 46.915 Aron, R, stckh, eg. Maske, bnt. dgh. Stirnstr., breite Halskr., ll. Ohr fast weiß, zerr. Mantel
 46.916 Amigo, R, stckh, eg. Maske, bnt. dgh. Stirnstr., Halskr.re;br.ll.;schm., zerrissener Mantel
 46.917 Alexa, H, lgh, une. Maske, bnt. dgh. Stirnstr., breite Halskrause, zerrissener Mantel
 46.918 Aida, H, lgh, une. Maske, bnt. Stirnstreifen, breite Halskrause, zerrissener Mantel
 46.919 Arlette, H, stckh, eg. Maske, bnt. dgh. Stirnstr., breite Halskrause, zerrissener Mantel
 46.920 Arkitt, H, stckh, keil. Maske, Weibler Kopf, braune, Ohren, schm. Halskr., zerriss. Mantel
 46.921 Arabella, H, stckh, une. Maske, bnt. Stirnstreifen, Halskr.re;br.ll.;schm., zerrissener Mantel

V: Napoleon vom Siedlethof, stockhaar HD (0) 44.877
 Dt. Ch. King-Balu von Geutenreuth 43.437 HD (0) – Gabi vom Siedlethof 42.414 HD (3)

M.: Zina von Geutenreuth, stockhaar 45.318
I. Dt. VDH Ch. E. B. Ksg. Puma vom Fugerhof 44.367 HD (1) – I. Dt. VDH Ch. E. B. Ksg. Quexl von Geutenreuth 44.193 HD (1)

ZW: von Kolossos-Land

Z.: Christiane und Dieter Czikowski 13129 Berlin
Dt: 07.10.1993 WT: 11.12.1993 WSt: 4/5 TOT: 1/4 BEL: 3/1 BEV: 0/0

46.922 Imperator, R, igh, une. Maske, dgh. Stirnstr., breite Halskr., Mantel mit Kruppenstreifen
46.923 Ingo, R, igh, eg. Maske, krz. Stirnstreifen, breite Halskrause, Mantel mit Kruppenfleck
46.924 Ivo, R, igh, eg. Maske, brt. dgh. Stirnstr., breite Halskrause, Mantel mit Kruppenfleck
46.925 Inge, H, stckh, eg. Maske, dgh. Stirnstreifen, Halskrause, Mantel mit Seitenstr. rechts

V.: Bruno von der Plassenburg, langhaar HD (1) 44.613
Zeus v. d. Drei Helmen 43.214 HD (0) – Fährta von Geutenreuth 42.856 HD (2)

M.: Dolly vom Sixi-Turm, stockhaar HD (3) 2.077
Tim v. d. Asseburg 8.046 HD (0) – Anka v. Lupp Holz 6.764

ZW: vom Heyrothsgrund

Z.: Klaus u. Christiane Gründler, 39175 Heyrothsberge
Dt: 27.09.1993 WT: 02.12.1993 WSt: 6/1 TOT: 0/0 BEL: 6/1 BEV: 0/0

46.926 Hardy, R, igh, eg. Maske, krz. Stirnstreifen, Halskrause, Mantel mit Kruppenstreifen

46.927 Harro, R, igh, eg. Maske, dgh. Stirnstreifen, Nackenfleck, geschlossener Mantel

46.928 Harry, R, igh, eg. Maske, dgh. Stirnstreifen, Halskrause, Mantel m. Kruppenr. u. Rückenfl.

46.929 Hektor, R, igh, eg. Maske, krz. Stirnstreifen, Halskrause, geschlossener Mantel

46.930 Heron, R, igh, eg. Maske, dgh. Stirnstr. m. Pu, Halskr. il. unterbr., Mantel mit Kruppenfleck

46.931 Hugo, R, igh, eg. Maske, krz. Stirnstreifen, Halskrause, zerrissener Mantel

46.932 Hella, H, igh, eg. Maske, dgh. Stirnstreifen, schmale Halskrause, geschlossener Mantel

V.: Carlo vom Haus Fortuna, langhaar HD (0) 1.227

DDR-Ch. Greif vom Steinor, DDR, 7.612 HD (0) – Kati v. Rothenstein, DDR, 7.710 HD (0)

M.: Resi von Brammer, langhaar HD (0) 45.197

Orry von Brammer 44.090 HD (0) – Sanft Ludvig's Bitten 43.925 HD (3)

ZW: von der Gatschaft Hadamar

Z.: Hubert Reichwein, 65589 Hadamar
Dt: 01.10.1993 WT: 01.12.1993 WSt: 4/5 TOT: 0/0 BEL: 3/4 BEV: 1/1

46.933 Taloo, R, stckh, eg. Maske, Stirnstreifen, Halskrause links, Mantel mit Kruppenfleck

46.934 Taco, R, igh, eg. Maske, Stirnstreifen, Halskrause rechts, geschlossener Mantel

46.935 Taddy, R, igh, eg. Maske, brt. Stirnstreifen, Genickfleck, geschlossener Mantel

46.936 Tina, H, stckh, eg. Maske, Stirnstreifen, Halskrause links, geschlossener Mantel

46.937 Tyra, H, igh, eg. Maske, brt. Stirnstreifen, Halskrause; re. brt., geschlossener Mantel

46.938 Tessy, H, igh, eg. Maske, brt. Stirnstreifen, Halskrause rechts, geschlossener Mantel

V.: Caruso vom Schlob Laach, stockhaar HD (0) 42.973

Emir vom Dinkelfeld 42.059 HD (1) – Ondra von den Drei helmen 40.117 HD (3)

M.: Stella von der Gatschaft Hadamar, langhaar HD (1) 45.459

Aky von Breitenstein 44.332 HD (1) – Paola vom Teigweg 43.483 HD (3)

ZW: vom Malenhof

Z.: Monika Mai, 15837 Dornswalde
Dt: 16.10.1993 WT: 18.12.1993 WSt: 5/5 TOT: 1/1 BEL: 3/3 BEV: 1/1

46.940 Barni, R, igh, une. Maske, dgh. Stirnstreifen, Halskr. re. unterbr., Mantel mit Kruppenfleck

46.941 Berni, R, igh, eg. Maske, dgh. Stirnstreifen, breite Halskrause, Mantel mit Kruppenfleck

46.942 Bonzo, R, igh, eg. Maske, krz. Stirnstreifen, Halskrause, geschlossener Mantel

46.943 Berta, H, igh, une. Maske, dgh. Stirnstreifen, breite Halskr., Mantel m. Kr. Streif. u. Rü. Fl.

46.944 Betsi, H, igh, eg. Maske, krz. Stirnstreifen, Halskrause, geschlossener Mantel

46.945 Biggi, H, igh, eg. Maske, dgh. Stirnstr. m. St, Nackenfleck, geschlossener Mantel

V.: Faro vom Gartenmarkt, langhaar HD (0) 45.056

Int. Dt. VDH Ch. E + Bsg. Puma vom Fugerhof 44.367 HD (1) – Desi vom Gartenmarkt 43.224 HD (1)

M.: Nanny vom Bärlo-Hof, DDR, langhaar HD (1) 30
George vom Bärlo-Hof, DDR, 8.523 HD (0) – Babsy von Tagerne, DDR, 267 HD (0)

46.946 **Hermes von Gnöd, Rüde kurzhaar, Gew.: 28.04.1993**

Übernommen aus ZB: SHSB 501664
Züchter: Roland Hans, 4614 Hägendorf, Schweiz
Besitzer: Helmut Lickert, 01728 Hänichen

St. Cardi's Ivan

Varo del Soccorso DKK 3.591.883
St. Cardi's Ada DKK 1.340.484
Albert vom Eibhang 38.903
NHSB 1.028.804

Falk von Gnöd SHSB 463.557
Ch. Betty v. d. Spruitenbeek

Hanaethorp Betje Ch. St. Cardi's Anton
Herkules v. d. Schwarzrühle 38.799
Flora a. d. Schiel DKK 1.340.084
NHSB 1.272.213

DKK 2.713.288

Hanaethorp Ruby DKK 1.463.686
Ch. Hanaethorp Eike DKK 2.958.883
Ch. St. Cardi's Anton DKK 1.340.084

ZW: vom Gartenmarkt

Z.: Gerhard Dümmler, 91637 Wörnitz
Dt: 24.10.1993 WT: 26.12.1993 WSt: 7/6 TOT: 5/0 BEL: 2/4 BEV: 0/2

46.947 Joe, R, stckh, eg. Maske, schm. dgh. Stirnstr., schmale Halskrause, geschlossener Mantel

46.948 Jimmi, R, igh, eg. Maske, Stirnstreifen, Genickfleck, geschlossener Mantel

46.949 Jennie, H, stckh, eg. Maske, Stirnstreifen, Halskrause, Mantel mit Rückenfleck

46.950 Jackie, H, stckh, eg. Maske, Stirnstreifen m. Pu., Halskrause links, zerrissener Mantel

46.951 Jessika, H, igh, eg. Maske, unterbr. Stirnstr., Genickfleck, Mantel mit Rückenfleck

46.952 Jasmin, H, igh, eg. Maske, dgh. Stirnstreifen, schmale Halskrause, Mantel mit Rückenfleck

V.: I. Dt. VDH Ch. E. B. Ksg. Puma v. Fugerhof, stockhaar HD (1) 44.367

Bsg. Dt. VDH Ch. Xaver von Geutenreuth 42.007 HD (0) – Wsg. Int. Ch. Eike vom Fugerhof ÖHZB 1.448 HD (0)

M.: Gypsi vom Gartenmarkt, langhaar HD (1) 45.308

Int. Dt. VDH Ch. B + Ksg. Odin von Brammer 44.089 HD (1) – Atlanda von der Loh 44.267 HD (2)

ZW: vom Bismarckturn

Z.: Hans Wiebauer, 67069 Lu.-Edighheim

Dt: 16.10.1993 WT: 18.12.1993 WSt: 3/1 TOT: 0/0 BEL: 1/1 BEV: 2/0

46.953 bis Eintr. veren, R, igh, ...

46.954 bis Eintr. veren, R, igh, ...

46.955 Belos, R, igh, eg. Maske, brt. Stirnstreifen, Halskrause, geschlossener Mantel

46.956 Bea, H, igh, eg. Maske, brt. Stirnstreifen, Halskrause, geschlossener Mantel

V: Klysnar Laike, DKK 14049/92, langhaar HD (0) 46.270
 Gris del Soccorso Loids 88.246 HD () - Bisons Donna Afrosina, DKK, 2.493.788 HD ()
M: Romy vom Bismarckturn, langhaar HD (0) 44.116
 Bsg, Dt. Ch. Marko vom Bismarckturn 41.593 HD (0) - Bisons Wang, DKK 06005/87,
 43.937 HD (1)

ZW: zu Beethoven

Z.: Sabine Klein, 16259 Altreetz

Dt: 27. 10.1993 WT: 28.12.1993 WST: 7/4 TOT: 4/3 BEL: 1/0 BEV: 2/1

46.957 Alladin, R, lgh, eg. Maske, dgh. Stirnstreifen, ll. br. re. unterb. Hkr., Mantel m. Kl. Rückenfl.

V: Carro vom Werratal, langhaar HD (1) 44.824

Astor von Rika 42.538 HD (0) - Anika v. Goldestal, DDR, 1.366 HD (0)

M: Alett von den Lausbuben, langhaar HD (2) 45.287

Zeus v. d. Drei Helmen 43.214 HD (0) - Maxy vom Barlo-Hof 2.069 HD (0)

Zuchtausschluß im Zuchtbuch 1993 wegen Hodenfehler:

46271 Jöker vom Baronenschloß

46272 Jogi vom Baronenschloß

46352 Buddy the black Brudler vom Dürmenzer Weg

46396 Lasko vom Baronenschloß

46436 Nico vom Verler See

46494 Alexander vom Erbhof

46526 Kastor vom Dorberg

46737 Ronn von der Rottalhütte

46800 Quanto vom Pappelgrund

46834 Ulf vom Siedlerhof

46864 Bruno vom Berliner Wappen

46173 Mona von der Stadt des Pferdes

46197 Eyleen von Schümmerich

46265 Ivan vom Veilchenbrunnen

46443 Ferry von Haus Jana

46446 Freddy von Haus Jana

46539 Kalll vom Götterborn

46665 Wiggli vom Steinfor

46722 Ireen von Haus Fortuna

Namensverzeichnis

von der Alten See

Arko 46153, Astor 46154, Alba 46155, Alfa 46156,
 Andra 46157, Angy 46158, Assy 46159, Astra 46160,
 Beethoven 46846, Bonny 46847, Bessy 46848, Biggy
 46849, bis Eintr. verendet 46850

vom Bärenfels

Aff 46369, Artos 46370, Astor 46371, Angie 46372,
 Anja 46373, Anka 46374

vom Barlo-Hof

Rayka 46345, Sabros 46838, Sam 46839, Samson
 46840, Sandor 46841, Sultan 46842, Susan 46843,
 Sheba 46844, Shelly 46845

vom Baronenschloß

Jöker 46271, Jogi 46272, Janina-Jane 46273, Jenny
 46274, Kimba 46275, Karo 46276, Kallf 46277, Kessi
 46278, Kora 46279, Lancelet 46394, Laico 46395,
 Lasko 46396, Linda 46397, Max 46600, Marius 46601,
 Mirco 46602, Milan 46603, Mando 46604, Mitich 46605,
 Mike 46606, Nando 46822, Nils 46823, Nico 46824,
 Nisan 46825, Nana 46826, bis Eintragung verendet
 46827

vom Bätjerplatz

Darius 46408, Danny 46409, Dennis 46410, Daff 46411,
 Dehakens Bernhard 45412, Daisy 46413

zu Beethoven

Alladin 46957
 Boss 46858, Bolle 46859, Barry 46860, Bobby 46861,
 Beethoven 46862, Ben 46863, Bruno 46864, Bella
 46865, Biggy 46866, Bonny 46867

vom Bismarckturn

bis Eintragung verendet 46953, bis Eintragung veren-
 det 46954, Belos 46955, Bea 46956

vom Botenhof

Dex 46320, David 46321, Dennis 46322, Daisy 46323
 Sultan 46238, Samson 46239, Sando 46240, Sonja
 46241, Senta 46242, Susi 46243, Sandra 46244, Sally
 46245

vom Bückeburger Schloß

Amor 46809, Alex 46810, Astor 46811, Anja 46812,
 Alissa 46813, Alexis 46814, Alin 46815, Amra 46816,
 bis Eintragung verendet 46817

von der Burgau

Brutus 46199, Biene 46200, Bonny 46201, Bounty
 46202, Carlo 46203, Carli 46204, Castor 46205, Ceno
 46206, Charly 46207, Ciff 46208, Consul 46209, Cuno
 46210, Chila, 46211, Cora 46212

vom Cellier Schloß

Zauber 46627, Zipfel 46628, Zar 46629, Zorro 46630,
 Zandor 46631, Zara 46632, Zieta 46633, Zenia 46634,
 Zamara 46635, Zilla 46636

vom Dorberg

Ilja 46140, Irko 46141, Ives 46142, Inka 46143, Jago
 46520, Jaro 46521, Jonas 46522, Jonatan 46523, Jina
 46524, Karlo 46525, Kastor 46526, Kim 46527, King
 46528, Karina 46529, Kira 46530, Kessy 46531

- Monna 46559, Nelson 46575, Nino 46576, Niko 46577, Nikolaus 46578, Nando 46579, Nora 46580, Nema 46581, Orry 46591, Othello 46592, Olli 46593, Olga 46594, Orla 46595, Piero 46828, Pasco 46829, Prinz-Leopold 46830, Pilar 46831, Pummel 46832, Quinda 46903, Queen 46904, Quincy 46905, Quirra 46906, Quinty 46907, Quinny 46908, Quenda 46909, Quarina 46910
- Balu 46511, Boss 46512
- Kelly 46532, Kira 46533, Kora 46534, Kessy 46535, Karlo 46536, King 46537, Ken 46538, Kalli 46539, Kuno 46540
- Taloo 46933, Taco 46934, Teddy 46935, Tina 46936, Tyra 46937, Tessy 46938, Thaly 46939
- Hooker 46689, Hunter 46690, Hexe 46691, Holly 46692, Ireen 46722, Ivette 46723, Ines 46724
- Babette 46317, Baffy 46318, Bonny 46319
- Falko 46442, Ferry 46443, Fioh 46444, Florian 46445, Freddy 46446, Frey 46447, Fara 46448, Feia 46449, Gabor 46450, Gaston 46451, George 46452, Gero 46453, Gerry 46454, Greif 46455, Gina 46456, Gitta 46457, Gritt 46458
- Chap 46693, Charly 46694
- Carina 46510
- Hardy 46926, Harro 46927, Harry 46928, Hektor 46929, Heron 46930, Hugo 46931, Hella 46932
- Kessy 46122, Lasco 46484, Lissy 46485
- Olja-Anousch 46391, Pascha 46695, Peter 46696, Peggy 46697, Pinta 46698, Paula 46699, Pia 46700
- Baron 46706, Betty 46707
- Samurai 46765, Simply the Best 46766, Tabaluga 46767, Tommorow 46768, Tyras 46769, Tiana 46770, Tasha 46771, Umba 46772, Ulysses 46773, Uno Ricardo 46774, Unique 46775, Ultra Sweet 46776, Urmele 46777, Unity 46778, Undine 46779, Uschi 46780, Varo 46781, Valido 46782, Valentin 46783, Valco 46784, Victoria 46785, Vanity 46786, Voxy 46787, Vanilli-Milli 46788, Vreny 46789
- Astor 46177, Alf 46178
- Hannes 46734, Humboldt 46735, Hanna 46736, Impetrator 46922, Ingo 46923, Ivo 46924, Inge 46925
- Corry 46708, Charly Brown 46709, Caron 46710, Chris 46711, Cardus 46712, Carlo 46713, Cliff 46714, Caruso 46715, Cira 46716, Colett 46717, Carsta 46718, Carollin Orsa 46874, Omira 46875
- vom Lerchenrain
- von den Lausbuben
- von Kolossos-Land
- vom Karlsbach
- vom Irmengrund
- vom Hundskopf
- vom Hornbachtal
- vom Hochfürst
- vom Heyrothsgrund
- vom Heidesee
- von der Heideblume
- von Haus Jana
- vom Haus Hella
- von Haus Fortuna
- von der Gratschaft Hadamar
- vom Götterborn
- von der Görtze

- Jukka 46298, Josef 46299, Jannick 46300, Julius 46304, Jämosch 46302, Jacky 46303, Jullia 46871
- Ursus 46759, Uccello 46760, Unkas 46761, Undine 46762, Ulli 46763, Ute 46764
- Buddy the Black Bruddler 46352, Brutus the son of Iagino 46353, Belenus-Fassus 46354, Benito the Ame-rican Dream 46355, Benita Wild Thing 46356, Belinda Janina 46357
- Ambrosius 46740, Arax 46741, Anton 46742, Aaron 46743, Aladin 46744, Alibaba 46745, Amadeus 46746, Akira 46747, Aida 46748, Ailina 46749
- Falko 46378, Faro 46479, Fator 46380, Fanis 46381, Fenja 46382, Flora 46383, Franka 46384, Franzl 46385, Frauke 46386, Freia 46387, Frika 46388
- Elvis 46851, Eric 46852, Eros 46853, Eisa 46854, Eifi 46855, Effi 46856, Evi 46857
- Vivien 46680, Viktoria 46681, Vroni 46682
- Asso 46362, Anja 46363
- Baron 46471, Benn 46472, Bobby 46473, Babsy 46474, Bess 46475, Bonny 46476, Britta 46477, Carlo 46895
- Abdul 46493, Alexander 46494, Alonso 46495, Artos 46496, Alta 46497, Anastasia 46498, Anika 46499, Anna 46500
- Bandit 46725, Barnay 46726, Bogy 46727, Boomer 46728, Babsy 46729, Bora 46730, Biene 46731, Burga 46732, bis Eintragung verendet 46733
- Apollo 46911, Astor 46912, Aljoscha 46913, Artos 46914, Aron 46915, Amigo 46916, Alexa 46917, Aida 46918, Arielle 46919, Arktis 46920, Arabella 46921
- Arkas 46259, Artus 46260, Arielle 46261
- Ilo 46346, Iwan 46347, Igor 46348, Ignaz 46349, Ingo 46350, Ihs 46351, Joe 46947, Jimmi 46948, Jennie 46949, Jackie 46950, Jessika 46951, Jasmin 46952
- Gesha 46285, Gina 46286, Gitti 46287, Gracy 46288, Gypsi 46289
- Isko 46165, Ironimo 46166, Ingo-Pauli 46167, Ilko 46168, Imo-Beethoven 46169, Ina 46170, Josef 46231, Korano 46421, Krischan 46422, Karuso 46423, Kai 46424, Kunno 46425, Kris 46426, Kirja 46427, Lord 46541, Leopold 46542, Lucas 46543, Leiko 46544, Larry 46545, Lasko 46546, Lorenz 46547, Lisa 46548, Leyla 46549, Laura 46550, Lady Molly 46551, Max 46552, Manolito 46553, Maximilian 46554, Marius 46555, Maiko 46556, Marlow 46557, Moritz 46558
- von den Drei Helmen
- von der Dröh
- vom Dürrenzer Weg
- vom Echten Nordhäuser
- vom Egelsee
- vom Eichendorf
- vom Eiskeller
- vom Elbtal
- vom Engelsdorf
- vom Engelsdorf
- vom Erbhof
- vom Fliederhaus
- von der Fohlenweide
- vom Frömbllingholz
- vom Gartenmarkt
- vom Gessental
- von Geutenreuth

vom Löwenhof
 Eyk 46290, Ellis 46291, Eyka 46292, Elena 46293, bis
 Eintragung verendet 46294, Ena 46295, Evita 46296,
 Eileen 46297
 vom Maienhof
 Barni 46940, Berr! 46941, Bonzo 46942, Berta 46943,
 Bets! 46944, Biggi! 46945
 vom Marcus-Hof
 Carlo 46364, Candy 46365, Chica 46366, Cindy 46367,
 Conny 46368
 von der Mittelsmühle
 Conrad 46439, Condor 46440, Cellina 46441, Donna
 Akacie 46574
 von Neunsprünge
 Bronco 46133, Berry 46134, Bacchus 46135, Bea
 46136, Boga 46137, Berta 46138, Biene 46139
 von den Niederwiesen
 Xaver 46234, Xandra 46235, Xenia 46236, Xeni 46237,
 York 46645, Yasko 46646, Yoschi! 46647, Yankee
 46648, Yello 46649, Yvonne 46650, Yenny 46651, Yska
 46652, Yessika 46653, Yiona 46654
 vom Pappelgrund
 Lord 46123, Lukas 46124, Lemni! 46125, Leo 46126,
 Lery 46127, Lux 46128, Lady 46129, Laila 46130,
 Less! 46131, Lissy 46132, Mark 46144, Marko 46145,
 Markus 46146, Mailk 46147, bis Eintragung verendet
 46148, Mändi 46149, Maxi 46150, Meggi! 46151, Merry
 46152, New-Yrco 46305, Nadin 46306, Nancy 46307,
 Nora 46308, Oily 46309, Orry 46310, Odette 46311,
 Ornella 46312, Pascha 46790, Phil 46791, Pitt 46792,
 Pamela 46793, Panda 46794, Peggi! 46795, Petzi!
 46796, Pia 46797, Pina 46798, Polly 46799, Quanto
 46800, Quarto 46801, Quaro 46802, Quincy 46803,
 Quintus 46804, Quinto 46805, Quick-Boy 46806, Quexi!
 46807, Queen 46808, Rani 46818, Resi 46819, Rosi!
 46820, Rieke 46821
 auf dem Finner Köpchen
 Fürst-Ferdinand 46478, Freya 46479, First-Lady 46480,
 Fee 46481, Farah 46482, Funny Girl 46483, Gerry
 46484, Golo 46751, Geronimo 46752, Goldie Hawn
 46753, Georgie 46754, Gilda 46755, Gina 46756, bis
 Eintragung verendet 46757, bis Eintragung verendet
 46758
 vom Roggenhof
 Limbo 46280, Lars 46281, Lex 46282, Lana 46283,
 Linda 46284, bis Eintragung verendet 46513
 von der Rohrweide
 Dexter 46414, Dino 46415, Doc 46416, Debby 46417,
 Demona 46418, Desy 46419, Dina 46420, Ede 46637,
 Egmont 46638, Eiko 46639, Emmis 46640, Elisa 46641,
 Elena 46642, Emmi 46643, bis Eintragung verendet
 46644
 vom Rombach
 Barry 46683, Benny 46684, Billy 46685, Bobby 46686,
 Bruno 46687, Bianca 46688, Chap 46701, Chip 46702,
 Carina 46703, Cindy 46704, Conny 46705
 von der Rottalhütte
 Romn 46737, Rico 46738, Roger 46739
 Sandro 46514, Sonny 46515, Sam 46516, Sandra
 46517, Sally 46518, Silvester 46519, Tarzan 46876, Tilo

46877, Tassilo 46878, Toni! 46879, Tom 46880, Teti
 46881, Tixi! 46882, Tina 46883, Tilly! 46884
 vom Scharrenberg
 Odin 46249, Oskar 46250, Olli 46251, Othello 46252,
 Ondi! 46253, Orka 46254, Odysa 46255, Olivia 46256,
 Onya 46257, Orsa 46258
 vom Schloß Laach
 Löwe 46582, Lailko 46583, Laura 46584, Lord 46585,
 Little Joe 46586, Leska 46587
 vom Schönebergstollen
 Felix 46119, Flora 46120, Fanny 46121, Groby 46406,
 Gina 46407, Hugo 46892, Hexe 46893, bis Eintragung
 verendet 46894
 von Schümmerich
 Eyke 46192, Elisa 46193, Endrew 46194, Emona
 46195, Eika 46196, Eyleen 46197, Eilli 46198, Farah
 46389, Festus 46390, Grizzly-Bär 46560, Gina 46561,
 Gerinda 46562, Georga 46563
 vom Schwabenhof
 Flex 46486, Fedo 46487, Falk 46488, Fax 46489, Fee
 46490, Goldi 46491, Gina 46492
 Hansi 46179, Hannes 46180, Hanni 46181, Hella
 46182, Henni! 46183
 von der Schwarzmühle
 Ilka 46222, Ira 46223, Jasmin 46721
 vom Seitensprung
 Elsa 46246, Ellis 46247
 Albert 46588, Amra 46589, Angie 46590
 Sascha 46324, Sago 46325, Sigi! 46326, Sando
 46327, Sam 46328, Sandy 46329, Sonne 46330, Susi!
 46331, Silke 46332, Sibille 46333, Sarah 46334, Timo
 46398, Tureg 46399, Tobia 46400, Thea 46401, Tanja
 46402, Tamara 46403, Tina 46404, Tixi! 46405, Udo
 46833, Ulf 46834, Uwe 46835
 Adam 46358, Anton 46359, Alraune 46360, Annabell
 46361
 zum St. Kilian
 Eyrko 46213, Enzo 46214, Eivis 46215, Erik 46216, Ein-
 stein 46217, Emma 46218, Elsa 46219, Eliza 46220,
 Elena 46221, Ferdinand 46428, Fiona 46429, Freya
 46430
 vom St. Valentin
 Angelo 46224, Amigo 46225, Alf 46226, Alex 46227,
 Anja 46228, Alexa 46229, Andromeda 46230
 Mozart 46171, Marry 46172, Mona 46173, Mailke
 46174, Mara 46175, Nestor 46607, Nick 46608, Nero
 46609, Nippes 46610, Nanette 46611, Nora 46612,
 Nena 46613, bis Eintragung verendet 46614
 Artus 46596, Attila 46597, Amadeus 46598, Asco
 46599
 Tixi! 46872, Tarus 46873
 vom Staurerland
 Udo 46467, Ulf 46468, Utschi! 46469, Uta 46470, Varo
 46615, Vasko 46616, Vally 46617, Vanessa 46618,
 Vanny 46619, Venia 46620, Vera 46621, Vicky 46622,
 Viola 46623, Vioia 46624, Voxi! 46625, Vroni! 46626,
 Walko 46655, Wendi 46656, Westir 46657, White 46658,

W!!!! 46659, Wood! 46660, Wotan 46661, Wally 46662, Wanda 46663, Wencke 46664, Wiggi 46665, Wilma 46666, Winnie 46667, bis Eintragung verendet 46668, Xaro 46896, Xeno 46897, Xyros 46898, Xally 46899, Xenia 46900, Xia 46901, Xitta 46902

Quinci 46564, Quinn 46565, Quadro 46566, Quito 46567, Quentín 46568, Questus 46569, Quirius 46570, Questiculus 46571, Querolus 46572, Quicki 46573

vom der Tarnitz Eyka 46248, Falko 46501, Felix 46502, Filippo 46503, Freddy 46504, Fahra 46505, Fanny 46506, Fee 46507, Francka 46508, Frenzy 46509

vom Teigweg Dino 46184, Dirk 46185, Donar 46186, Donna 46187, Donka 46188, Daisy 46189, Dascha 46190, Dunja 46191, Erko 46836, Ekkehard 46837

vom Ungerhof Gero 46392, Giesza 46393
Ibs 46262, Iras 46263, Irko 46264, Ivan 46265, Ivo 46266, Ilka 46267, Inken 46268, Isa 46269

vom Verler See Nando 46431, Nils 46432, Nick 46433, Nemo 46434, Norman 46435, Nico 46436, Nina 46437

vom Walkingshof Vito 46313, Vital 46314, Vicky 46315, Vieta 46316, Wotan 46459, Wito 46460, Wecktor 46461, Willbert-Charly 46462, Wally 46463, Wilma 46464, Wine 46465, Werra 46466, Xanten 46885, Xaver 46886, Xandor 46887, Xerres 46888, Xenia 46889, Xilla 46890, Xirie 46891

vom der Wiesenburgrhöhe Haymo 46161, Husar 46162, Igor 46163, Iwo 46164

vom Wingerl Quatra 46335, Quinta 46336, Queen 46337, Quanto 46338, Quinto 46339, Quincy 46340, Quardo 46341, Quatro 46342, Quastel 46343, bis Eintragung verendet 46344, Remy 46375, Roy 46376, Rome 46377, Sigfrid 46669, Svenja 46670, Theo 46671, Thore 46672, Tobias 46673, Tamara 46674, Tina 46675, Ulrich 46676, Ulf 46677, Uta 46678, Ulla 46679

HD-Statistik

Zum HD-Röntgen wurden im Jahre 1993 147 Aufnahmen eingereicht, 146 HD-Aufnahmen wurden ausgewertet.

Davon sind 145 Hunde aus unserem Zuchtbereich bzw. Importhunde, die bei uns zur Zucht verwandt werden.

Die beiden Graphiken der Jahre 1992 und 1993 sagen deutlich aus, daß um die 70 % der geröntgten Hunde HD-Frei bis HD-Leicht haben und somit trotz allem vorhergegangenen Pessimismus eine genügend breite Zuchtbasis vorhanden ist.

Nachfolgend sind dann die im Jahre 1993 ausgewerteten Hunde namentlich aufgeführt.

1993 wurden folgende Zwingernamen national geschützt:

Zwingernameenschutz 1993

Brigitte Bärlein; Baudenbach

Ramona Demmler; Hirschfeld

Ingo!f Jahn; Liebengrün

Roland und Sabine Jung; Zweibrücken

Peter und Dirk Just; Schönenberg-Kbg.

Gerd Klatt; Dünzweiler

Sabine Klein; Altreetz

Inna Kliever; Lübecke 1

Nils Kunth; Hattorf/Harz

Heike Maier; Albstadt 1

Burghard und Sabine Puritz; Hermsdorf

Doreen Riemann; Tröschelborn

Monika Rippert; Schöneiche

Bernd Ruth; Stegeitz

Sonja Scharley; Bexbach

Uwe und Waltraud Seifert; Hetzdorf

Helmut Stade; Borken

Willi Stalb; Petershagen

Hans und Claudia Wendeler; Bergisch Gladbach

Hartmut Wenzel; Leimbach

VOM LÖHLEINSBERG

VOM BÄRENFELS

VOM ZIEMSTAL

VOM GLOCKENBERG

VOM ST. VALENTIN

VOM ST. HEILIGENBORNER TAL

ZU BEETHOVEN

VOM BÜCKEBURGER SCHLOSS

VOM DER FOHLENWEIDE

VON DER HOHEN BÖRDE

VOM HAUS RIEMANN

VON DER TEDDY RANOH

VOM OSTERBRUCH

VOM BLUMENGARTEN

VON DEN HETZDORFFER HÖHEN

VOM STAUDENGARTEN

VON DER WESERAUE

VON DER HERKENRATHER HEIDE

VOM HUNDSKOPF

Die im Jahre 1993 auswerteten Hunde

Name des ausgewerteten Hundes	BZB-Nr.	HD-GRAD	BZB Vater mit HD	BZB Mutter mit HD
: Aston	0	(4)	0	(?)
von Bärgseeil; Barina	0	(3)	0	(?)
von Götterborn; Hissy	43.721	(1)	42.320	(1)
von der Primstadt; Geoma	43.940	(2)	42.260	(0)
vom Irmengrund; Ivory	44.418	(1)	42.260	(0)
Zisterzienserkloster; Desy	44.554	(3)	8.528	(?)
Yoska	44.590	(0)	8.423	(0)
vom Berliner Wappen; Alice	44.599	(3)	8.046	(0)
vom Schloß Laach; Inken	44.655	(4)	42.495	(0)
von Genteruth; Werner	44.675	(0)	42.437	(0)
vom Scharrenberg; Minca	44.773	(4)	42.007	(0)
vom Heyrothsgrund; Gero	44.814	(0)	1.277	(0)
vom Heyrothsgrund; Gündel	44.818	(3)	1.277	(0)
vom Teilweg; Bärbel	44.891	(1)	44.306	(3)
vom Haus Jana; Dunja	44.908	(2)	42.007	(0)
vom Walkingshof; Poppel	44.923	(4)	42.870	(0)
vom Stollenbuck; Nicki	44.973	(0)	41.178	(0)
v. d. Tarnitz; Desy	45.029	(0)	8.523	(0)
von den Niederwiesem; Quinta	45.033	(3)	42.904	(0)
vom Dorberg; Gina	45.042	(2)	42.007	(0)
vom Gartenmarkt; First-Lady	45.058	(0)	44.367	(1)
vom Messelstein; Anna-Lisa	45.067	(1)	42.503	(1)
vom Messelstein; Anabell	45.070	(2)	42.503	(1)
vom Walkingshof; Rieka	45.093	(0)	42.870	(0)
vom Walkingshof; Romy	45.094	(1)	42.870	(0)
vom Walkingshof; Reika	45.095	(3)	42.870	(0)
von der Dröh; Tana	45.113	(0)	44.367	(1)
vom Roggenhof; Kerry	45.118	(1)	44.089	(1)
vom Dorfurnen; Bessy	45.135	(3)	43.587	(0)
vom Dorfurnen; Babsy	45.136	(1)	43.587	(0)
vom Dorfurnen; Bär	45.141	(0)	43.587	(0)
vom Irmengrund; Lobke-Lee	45.149	(2)	42.870	(0)
vom Verler See; Kimba	45.159	(1)	44.367	(1)
vom Löwenhof; Bianca	45.177	(4)	43.586	(0)
vom Löwenhof; Belinda	45.178	(3)	43.586	(0)
vom Löwenhof; Bonita	45.179	(2)	43.586	(0)
von der Burgau; Alice	45.191	(1)	43.214	(0)
von Brammer; Robby	45.193	(0)	44.090	(0)
von Brammer; Rieke	45.196	(2)	44.090	(0)
von Brammer; Resi	45.197	(0)	44.090	(0)
von Brammer; Rajka	45.198	(1)	44.090	(0)
von Brammer; Romy	45.199	(1)	44.090	(0)
von den Niederwiesem; Siri	45.205	(2)	43.664	(1)
vom Löwenhof; Carina	45.209	(3)	43.586	(0)
vom Eiskeller; Quanto	45.226	(2)	42.870	(0)
vom Eiskeller; Quicki	45.227	(3)	42.870	(0)

Name des ausgewerteten Hundes	BZB-Nr.	HD-GRAD	BZB Vater mit HD	BZB Mutter mit HD		
45.228	(4)	45.228	(4)	42.870	(0)	
vom Eiskeller; Quira	45.231	(2)	45.231	(2)	43.783	(0)
vom Eiskeller; Robbi	45.236	(1)	45.236	(1)	44.367	(1)
v. Schönebergstollen; Donald	45.237	(0)	45.237	(0)	44.367	(1)
v. Schönebergstollen; Django	45.240	(2)	45.240	(2)	44.367	(1)
v. Schönebergstollen; Dall	45.261	(2)	45.261	(2)	43.187	(1)
vom Botenhof; Cassy	45.273	(1)	45.273	(1)	42.503	(1)
von der Zehntscheuer; Donna	45.287	(2)	45.287	(2)	43.214	(0)
v. d. Lausbuben; Allett	45.289	(3)	45.289	(3)	148	(0)
vom Steintor; Moritz	45.291	(3)	45.291	(3)	148	(0)
vom Steintor; Molly	45.298	(0)	45.298	(0)	44.367	(1)
von der Primstadt; Enschie	45.299	(4)	45.299	(4)	43.214	(0)
von der Görtze; Alf	45.307	(2)	45.307	(2)	44.089	(1)
vom Gartenmarkt; Gunda	45.308	(1)	45.308	(1)	44.367	(1)
vom Gartenmarkt; Gypsy	45.313	(1)	45.313	(1)	44.367	(1)
von Genteruth; Zorro	45.317	(1)	45.317	(1)	44.367	(1)
von Genteruth; Zina	45.318	(2)	45.318	(2)	44.367	(1)
von Humboldt; Hella	45.333	(3)	45.333	(3)	42.495	(0)
von den Drei Helmen; Gerda	45.341	(2)	45.341	(2)	44.207	(0)
von den Drei Helmen; Gabi	45.342	(3)	45.342	(3)	44.207	(0)
von den Drei Helmen; Josef	45.343	(1)	45.343	(1)	43.214	(0)
v. d. Drei Helmen; Hans-Josef	45.344	(3)	45.344	(3)	43.214	(0)
von den Drei Helmen; Hummel	45.347	(2)	45.347	(2)	43.214	(0)
von d. Wiesenburgöhe; Ferc	45.364	(0)	45.364	(0)	8.432	(0)
von d. Wiesenburgöhe; Fiana	45.365	(0)	45.365	(0)	8.432	(0)
von Genteruth; Angelo	45.375	(1)	45.375	(1)	44.367	(1)
von Genteruth; Amra	45.379	(2)	45.379	(2)	44.367	(1)
von Genteruth; Alpha	45.383	(2)	45.383	(2)	44.367	(1)
von Genteruth; Benni	45.384	(2)	45.384	(2)	1.058	(0)
vom Goldestal; Bigli	45.388	(0)	45.388	(0)	1.058	(0)
von der Bedburger Schweiz; Charlemagne	45.396	(2)	45.396	(2)	44.367	(1)
von der Bedburger Schweiz; Colette	45.397	(1)	45.397	(1)	44.367	(1)
von der Bedburger Schweiz; Centenary	45.400	(1)	45.400	(1)	44.367	(1)
von der Fottalhütte; Olli	45.401	(0)	45.401	(0)	44.405	(1)
von der Fottalhütte; Peggy	45.405	(4)	45.405	(4)	44.405	(1)
vom Irmengrund; Ninja	45.410	(2)	45.410	(2)	43.687	(3)
vom Irmengrund; Nita-Nanette	45.411	(0)	45.411	(0)	43.687	(3)
vom Baronenschloß; Cing	45.418	(2)	45.418	(2)	44.207	(1)
vom Baronenschloß; Corina	45.420	(1)	45.420	(1)	44.207	(1)
von der Sickingenstadt; Cora	45.432	(4)	45.432	(4)	43.664	(1)
vom Celler Schloß; Viktor	45.433	(2)	45.433	(2)	42.104	(1)
vom Celler Schloß; Vestus	45.434	(2)	45.434	(2)	42.104	(1)
von der Haimühle; Ilva	45.444	(0)	45.444	(0)	43.214	(0)
von Genteruth; Cally	45.447	(2)	45.447	(2)	44.207	(0)
vom Siedlerhof; Quex	45.451	(1)	45.451	(1)	44.367	(1)
v. d. Grafenschaft Hademar; Stella	45.459	(1)	45.459	(1)	44.322	(1)

Name des ausgewerteten Hundes BZB-Nr. HD-GRAD BZB Vater mit HD BZB Mutter mit HD

Name des ausgereiften Hundes	BZB-Nr.	HD-GRAD	BZB Vater mit HD	BZB Mutter mit HD
vom Fiedlerhaus: Asja	45.473	(1)	42.978	(1) - 1.609
vom Steintor: Nero	45.478	(3)	7.612	(0) - 8.325
vom Steintor: Nancy	45.485	(4)	7.612	(0) - 8.325
vom Steintor: Nora	45.486	(4)	7.612	(0) - 8.325
vom Heidesee: Bianca	45.506	(4)	42.978	(1) - 308
vom Heidesee: Blu Lady	45.507	(3)	42.978	(1) - 308
vom Haus Jana: Eiko	45.509	(0)	44.367	(1) - 849
vom Haus Jana: Elli	45.512	(0)	44.367	(1) - 849
vom Haus Jana: Elsa	45.513	(3)	44.367	(0) - 849
von Geutenruth: Dschango	45.514	(0)	44.207	(0) - 849
zum St. Killian: David	45.517	(1)	43.214	(0) - 44.246
zum St. Killian: Dolly	45.522	(4)	43.214	(0) - 44.246
vom Veilchenbrunnen: Hummel	45.529	(2)	2.167	(0) - 1.429
vom Schwabenhof: Daisy	45.558	(4)	44.090	(0) - 43.756
vom Bismarckturm: Zara	45.571	(2)	44.112	(1) - 43.432
vom Geiselal: Bea	45.586	(3)	2.167	(0) - 1.589
vom Geiselal: Bessy	45.587	(4)	2.167	(0) - 1.589
vom Geiselal: Biggy	45.589	(2)	2.167	(0) - 1.589
vom Marktgraf Gero: Annabell	45.609	(0)	42.978	(1) - 1.266
vom Marktgraf Gero: Anja	45.610	(2)	42.978	(1) - 1.266
vom Marktgraf Gero: Asta	45.611	(4)	42.978	(1) - 1.266
vom Celler Schloß: Wotan	45.623	(0)	44.367	(1) - 44.471
vom Celler Schloß: Wendie	45.624	(3)	44.367	(1) - 44.471
vom Lamm: Chrissy	45.632	(2)	44.367	(1) - 43.272
von der Zehntschauer: Essi	45.634	(0)	42.904	(0) - 43.759
von der Zehntschauer: Eike	45.635	(1)	42.904	(0) - 43.759
von Schümmerich: Condor	45.643	(0)	43.214	(0) - 43.172
vom Celler Schloß: Xasta	45.657	(0)	42.102	(1) - 43.535
Übern Zelleral: Arco	45.692	(1)	41.399	(0) - 45.474
vom Gartenmarkt: Herma	45.707	(1)	44.367	(1) - 43.224
v. Irmengrund: Orchidee Noire	45.717	(2)	44.367	(1) - 44.411
von der Schwarzwühle: Hera	45.723	(2)	44.045	(1) - 44.517
auf den Rinner Köpfen:				
Donna Summer	45.730	(0)	44.045	(1) - 43.715
vom Wingert: Marco	45.738	(0)	44.103	(3) - 44.683
vom Wingert: Marcel	45.740	(2)	44.103	(3) - 44.683
vom Wingert: Moni	45.745	(2)	44.103	(3) - 44.683
von Geutenruth: Frisco	45.757	(1)	44.367	(1) - 45.250
von Geutenruth: Femina	45.760	(4)	44.367	(1) - 45.250
von Geutenruth: Fee	45.761	(3)	44.367	(1) - 45.250
vom Eis Keller: Sally	45.779	(1)	43.754	(2) - 42.925
vom Steintor: Quasta	45.819	(3)	44.646	(1) - 44.649
vom Steintor: Quincy	45.820	(2)	44.646	(1) - 44.649
von Geutenruth: Gero	45.828	(1)	44.207	(0) - 44.744
von Geutenruth: Gundl	45.829	(3)	44.207	(0) - 44.744
von Geutenruth: Gitti	45.830	(2)	44.207	(0) - 44.744
vom Steintor: Rebecca	45.889	(2)	44.646	(1) - 808
vom Steintor: Rika	45.891	(1)	44.646	(1) - 808
Lizette; Sankt-Jätzens	46.176	(1)	9.307.985	(?) - 2.682.089

HD-Auswertung 1992

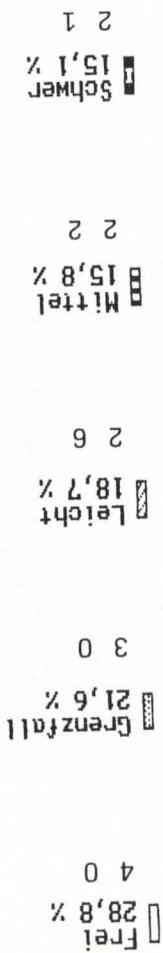

Folgende Hunde wurden im Jahre 1993 angekört:

HD (0)	829	Cäsar v. Haus Jana
HD (1)	43721	Hissy v. Götterborn
HD (0)	43910	Sina vom Telgweg
HD (0)	43915	Jasmine von der Rottalhütte
HD (2)	44102	Iwan vom Hornbachtal
HD (1)	44397	Karlo von Jörn
HD (1)	44418	Ivory vom Irmengrund
HD (3)	44425	Baronessse von der Wolfsweise
HD (3)	4454	Desy vom Zisterzienserkloster
HD (1)	44581	Dina von der Primstadt
HD (2)	44585	Diego von der Primstadt
HD (0)	44590	Yoskar vom Silberstollen
HD (3)	44599	Alice vom Berliner Wappen
HD (0)	44602	Dasco vom Gessental
HD (0)	44675	Werner v. Geutenreuth
HD (0)	44814	Gero vom Heyrothsgrund
HD (3)	44818	Gundel vom Heyrothsgrund
HD (2)	44871	Quincy von Brammer
HD (0)	44964	Civa zum St. Killian
HD (1)	44979	Anja vom Klosterblick
HD (2)	45010	Gloria vom Pappelgrund
HD (0)	45027	Desy von der Tarnitz
HD (2)	45030	Dorie von der Tarnitz
HD (3)	45033	Quinta von den Niederwiesen
HD (2)	45042	Gina vom Dorberg
HD (0)	45056	Faro vom Gartenmarkt
HD (0)	45058	First Lady vom Gartenmarkt
HD (2)	45059	Feurette vom Gartenmarkt
HD (0)	45060	Fiora vom Gartenmarkt
HD (0)	45075	Yano von Geutenreuth
HD (2)	45078	Yasmin von Geutenreuth
HD (1)	45092	Ronja vom Walkingshof
HD (0)	45093	Rika vom Walkingshof
HD (3)	45105	Enn vom Ungerhof
HD (0)	45109	Tilda von der Dröh
HD (1)	45110	Thea von der Dröh
HD (0)	45113	Tana von der Dröh
HD (1)	45115	Khan vom Roggenhof
HD (1)	45118	Kerry vom Roggenhof
HD (1)	45123	Karina v. Roggenhof
HD (3)	45135	Bessy vom Dorfbrunnen
HD (1)	45136	Babsy vom Dorfbrunnen
HD (0)	45141	Bär vom Dorfbrunnen
HD (2)	45149	Lobke-Lee vom Irmengrund
HD (2)	45160	Kira vom Verler See
HD (0)	45162	Karina vom Verler See
HD (3)	45178	Belinda vom Löwenhof
HD (2)	45179	Bonita vom Löwenhof
HD (3)	45182	Olli vom Siedlerhof
HD (2)	45196	Rieke von Brammer

HD-Auswertung 1993

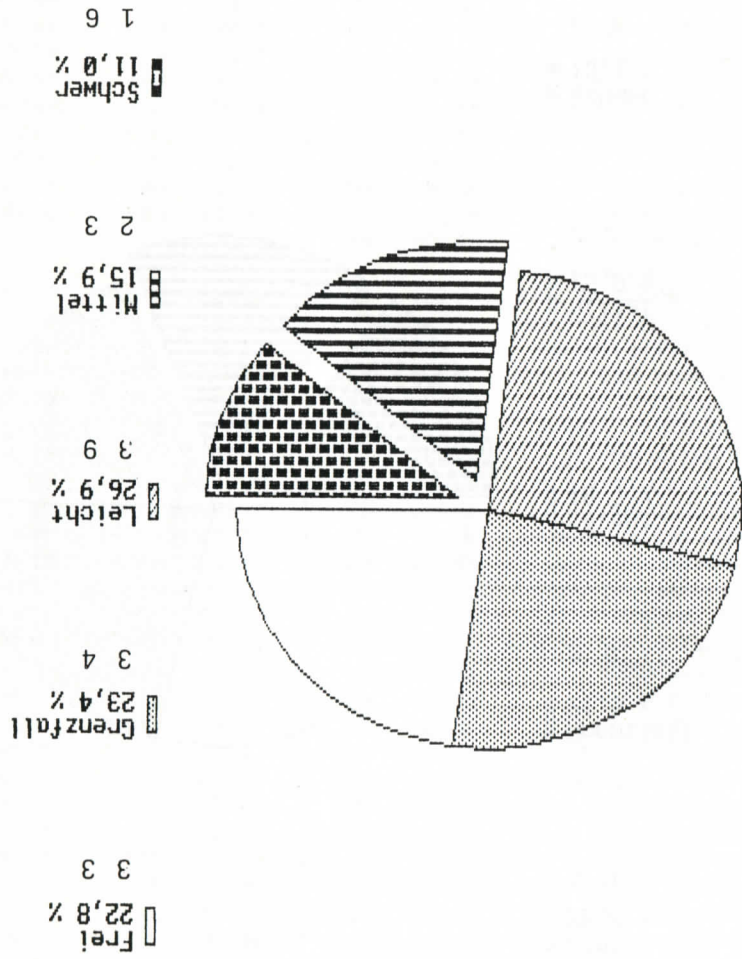

45197	Resi von Brammer
45198	Raika von Brammer
45199	Romy von Brammer
45200	Ina vom Wingert
45201	Inabell vom Wingert
45205	Siri von den Niederwiesen
45209	Carina v. Löwenhof
45215	Amigo vom Baronenschloß
45223	Quinto vom Eiskeller
45226	Quanto vom Eiskeller
45227	Quicki vom Eiskeller
45236	Donald vom Schönbergstollen
45237	Django vom Schönbergstollen
45240	Dalli vom Schönbergstollen
45287	Alett von den Lausbuben
45291	Molly vom Steinfor
45298	Enschie von der Primstadt
45308	Gypsi vom Gartenmarkt
45313	Zorro vom Geutenreuth
45317	Zenia von Geutenreuth
45318	Tina von Geutenreuth
45333	Hella von Humboldt
45341	Gerdä von den Drei Helmen
45342	Gabi von den Drei Helmen
45343	Hans-Josef von den Drei Helmen
45364	Ferenc von der Wiesenburg Höhe
45365	Fiona von der Wiesenburg Höhe
45375	Angeilo von Geutenreuth
45379	Amra von Geutenreuth
45383	Alpha von Geutenreuth
45388	Biggi vom Goldestal
45392	Baron von Geutenreuth
45397	Colette von der Bedburger Schweiz
45400	Centenary von der Bedburger Schweiz
45418	Cing vom Baronenschloß
45420	Conna vom Baronenschloß
45434	Vestus vom Celler Schloß
45447	Cally von Geutenreuth
45451	Quex vom Siedlerhof
45459	Stella von der Graftschaft Hadamar
45473	Asja vom Fiedlerhaus
45507	Blu Lady vom Heidesee
45509	Eiko vom Haus Jana
45512	Elli vom Haus Jana
45609	Annabell vom Marktgrat Gero
45610	Anja vom Marktgrat Gero
45623	Wotan vom Celler Schloß
45717	Orchidee Noire vom Irmengrund
45820	Quincy vom Steinfor
46176	St. Jätens Lizette
83436	Barina von Bärgeell

Wotan vom Celler Schloß, BZB 45623, gew. 24. 4. 92, V.: Ch. Puma v. Fuggerhof, M.: Tamara v. Celler Schloß, Z.: Walter Kleinschmidt, B.: Karla Michalczyk

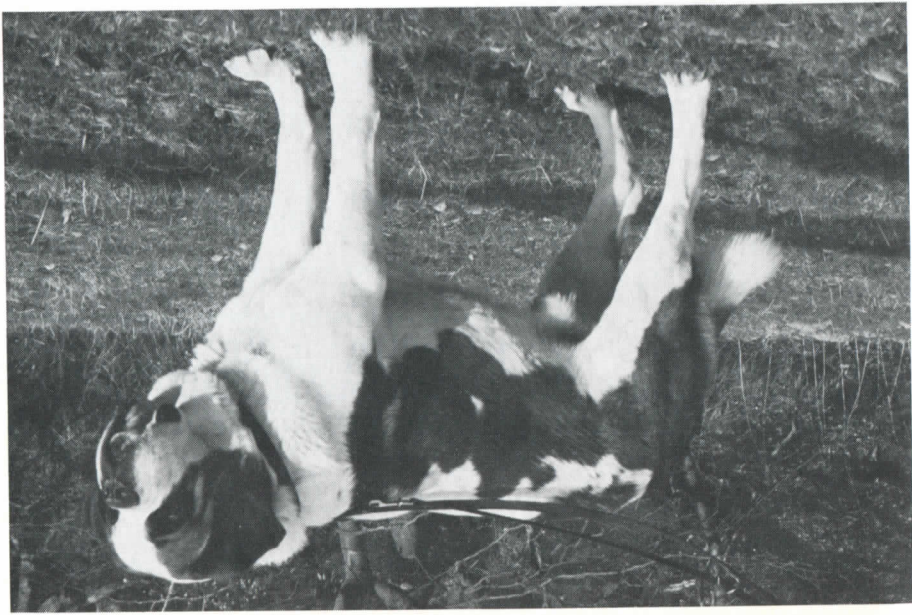

Bruno v. d. Plassenburg, BZB 44613, gew. 13. 8. 90, V.: Zeus v. d. Drei Helmen, M.: Fahra v. Geutenreuth, Z.: Gabriele Häußinger, B.: M. u. O. Neidt

Diego v. d. Primstadt, BZB 44585, gew. 29. 7. 90, V.: Ch. Yago v. Irmengrund, M.: Alpha v. d. Primstadt, Z. u. B.: Josef u. Judith Weber



Robby von Brammer, BZB 45193, gew. 28. 8. 91, V.: Orry v. Brammer, M.: St. Ludwig's Bit-ten, Z.: W. u. M. Brammer, B.: Vera Busies



Gabor v. Steintor BZB 0710, gew. 9. 4. 90, V.: Astor v. Rika, M.: Dolly v. d. Heinrichsrub, Z.: M. u. O. Neidt, B.: Monika Seemann



Gero von Ascobach BZB 42654, gew. 6. 3. 86, V.: Gero v. d. Kütten Kuhle, M.: Asta v. Gar-tenmarkt, Z.: Gerhard Söhngel, Usingen, B.: Norbert Schneider, Oberusel

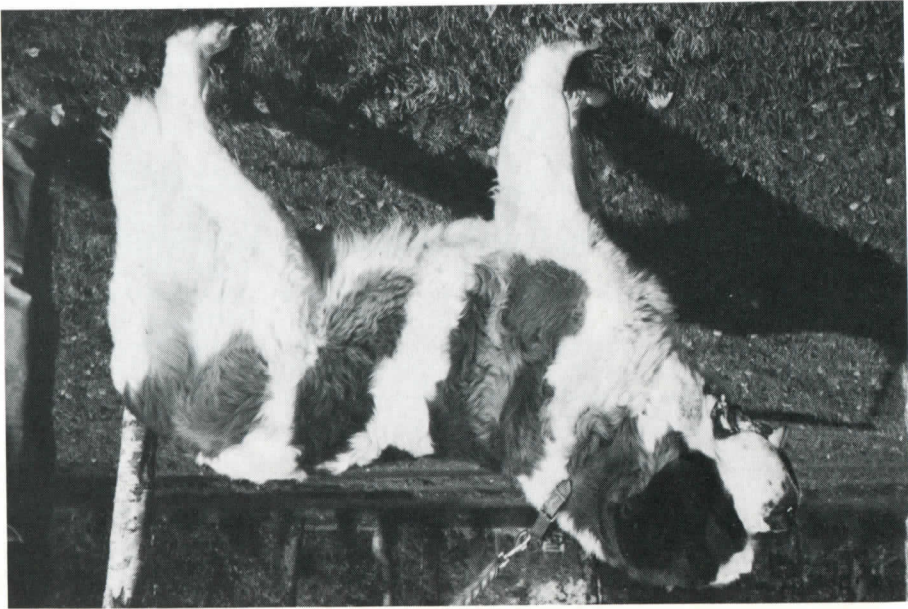

Napoleon vom Siedlerhof BZB 44877, gew. 26. 1. 91, V.: Ch. King-Balu v. Geutenreuth, M.: Gabi v. Siedlerhof, Z.: Xaver Kirsch, B.: Karl-Friedrich Maier

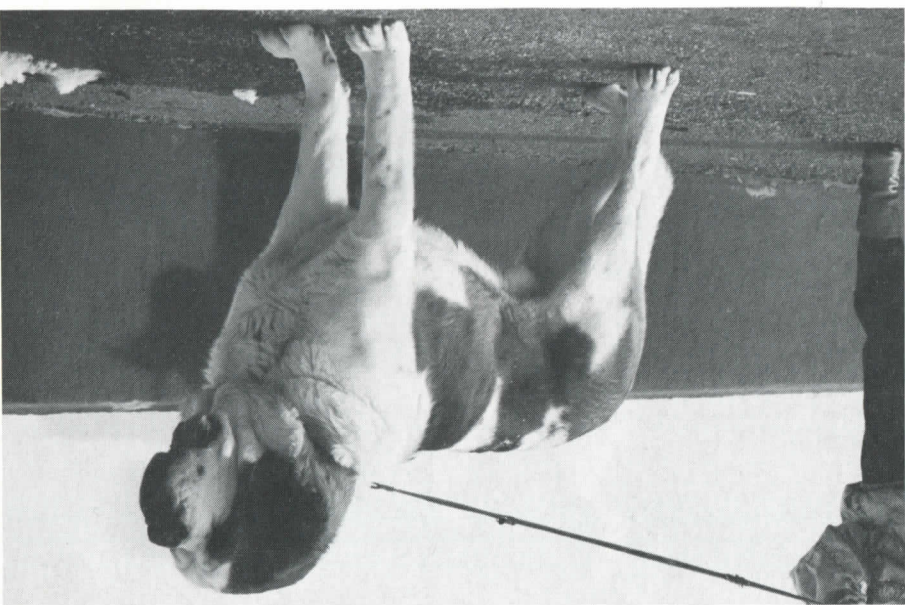

Gerry vom Haus Jana BZB 46454, gew. 10. 6. 93, V.: Ch. Puma v. Fugerhof, M.: Viola v. Silberstollen, Z.: Morton Müller, B.: Frank Tuchscherer

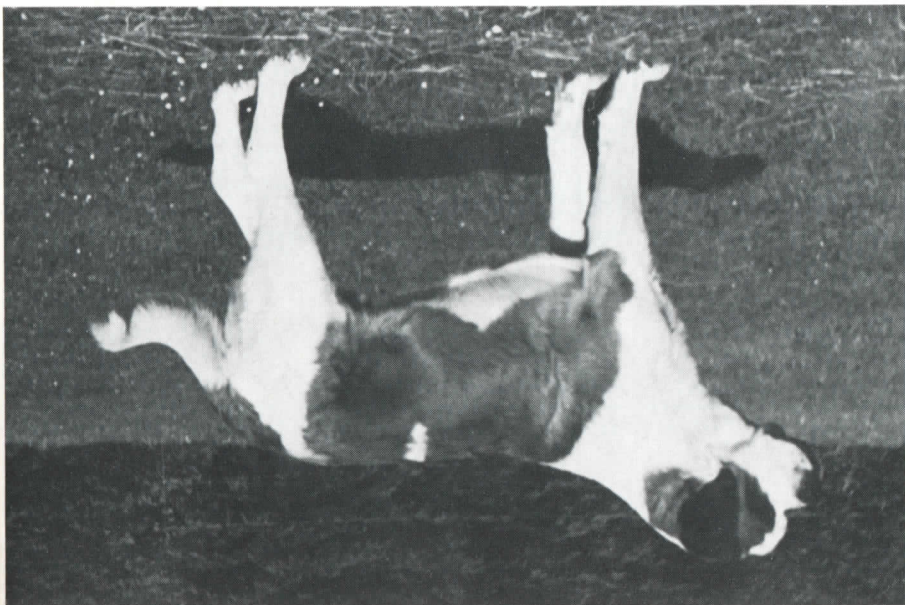

Napoleon vom Stollenbuck BZB 44966, gew. 7. 3. 91, V.: Uran v. Schwyzerhändli, M.: Jenny v. Stollenbuck, Z. u. B. Gerhard Falter



Gerry vom Hellenstein BZB 44486, gew. 9. 5. 90, V.: Krischan v. St. Florian, M.: Carina v. Irmengrund, Z.: Ulrike Späth, B.: S. u. O. Falkenberg

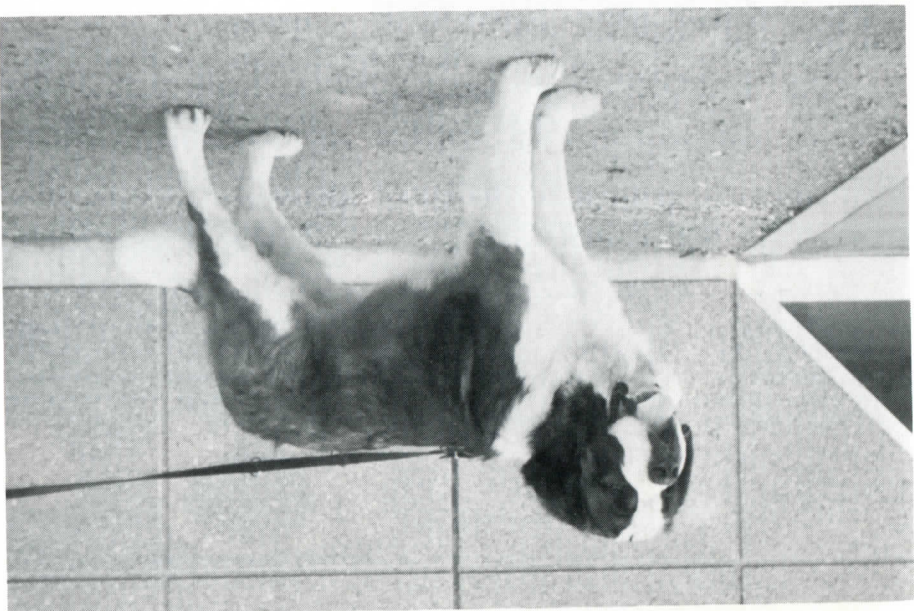

Lord vom Hornbachtal BZB 44917, gew. 9. 2. 91, V.: Ch. Muck v. Eiskeller, M.: Enni v. Hornbachtal, Z.: Chr. u. P. Nagel, B.: J. Steiber



Charly von der Birkenalb BZB 44798, gew. 26. 10. 90, V.: Ch. Muck v. Eiskeller, M.: Cindy v. d. Gartenstadt, Z. u. B.: J. Steiber

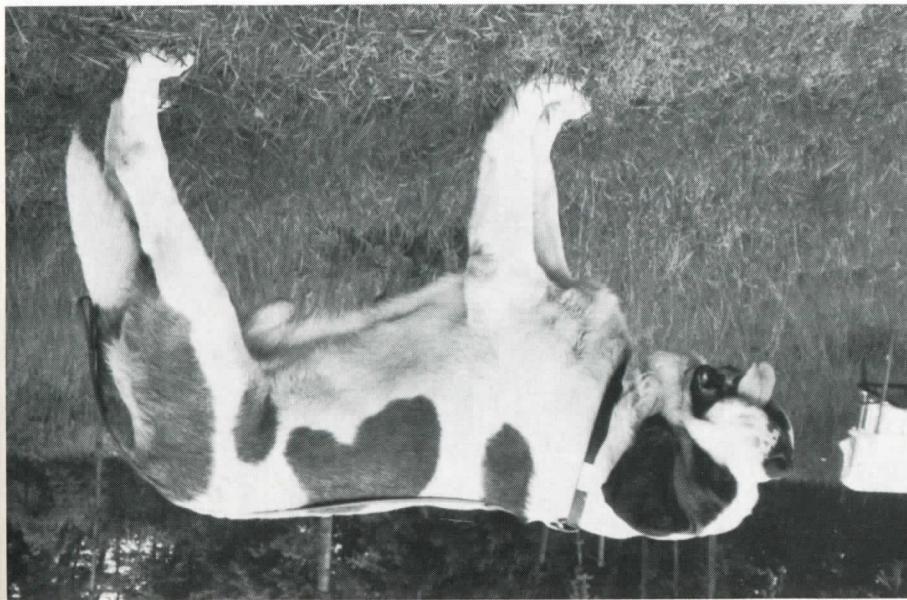

Centenary v. d. Bedburger
Schweiz BZB 45400 mit 7 Wochen
altem Stockhaar-Sohn Danilo BZB
47120, gew. 8. 4. 94



Babsi v. Ländle BZB 46438, gew.:
16.5.93, V. Ch. Puma v. Fugerhof,
M.: Ch. Quanda v. Fugerhof, Z.:
Franz Fuchs, Österreich, B.: Karl
Weickel



Ronja von Geutenreuth BZB
47000, gew. 4. 2. 94, V.: Dt. Ch.
Bsg. Zorro von Geutenreuth, M.:
Hummel v. d. Drei Helmen, Z.:
Reinhold Welsch, Weismain, B.:
Benno Wötke, Neumünster



Xenia v. Bismarckturn BZB 45102,
gew. 13.6.91, V.: Quanto v. Bis-
marckturn, M.: Bison's Vienna, Z.:
Gerhard Mayer, B.: Heinz u. Gerdi
Artz



Xenia vom Bismarckturn BZB 45102, gew. 13. 6. 91, mit Sohn Condor v. d. Mittelsmühle
BZB 46440, gew. 10. 7. 93, im Alter von sechs Monaten

83

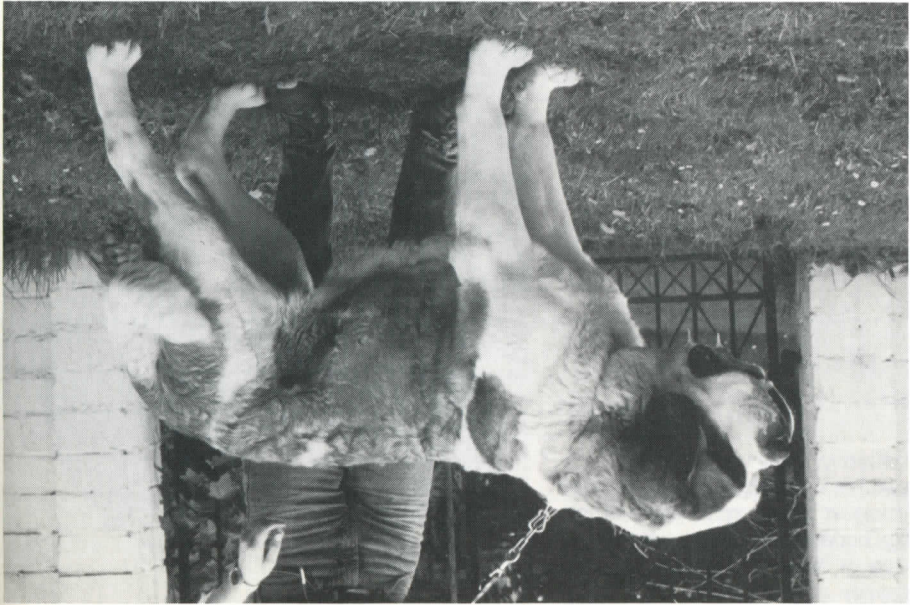

Klubsteigerin '93 Tilda von der Dröh BZB 45109, gew. 29. 6. 91, V.: Int. Ch. Puma v. Fugerhof, M.: Bison's Wang, Z. u. B.: Peter Brieskorn



Ute von der Dröh BZB 46764, gew. 20. 10. 93, V.: Klyssner Laiko, M.: Tilda von der Dröh, Z. u. B.: Peter Brieskorn

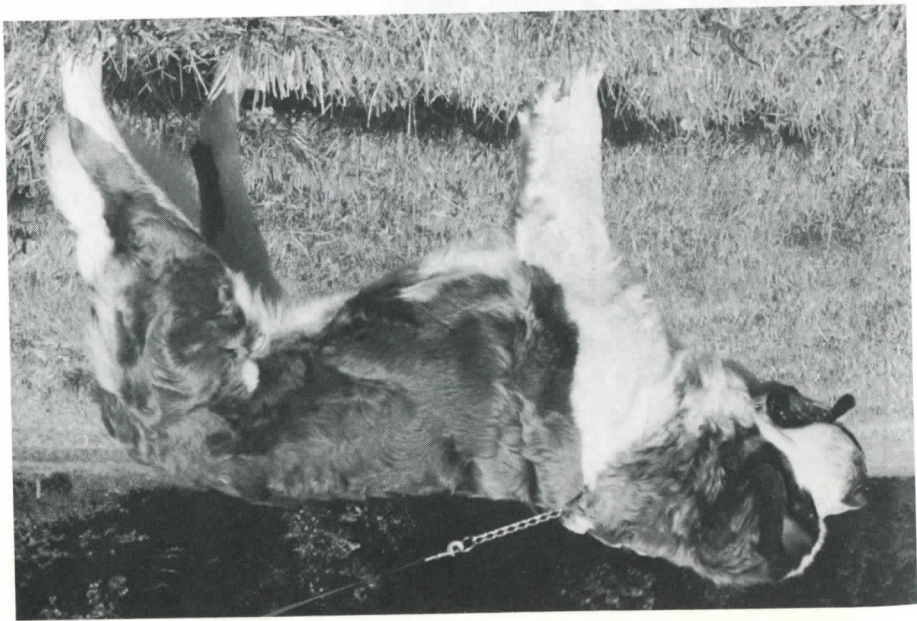

Zenia von Geutenreuth BZB 45317, gew. 1. 11. 91, V.: Ch. Puma v. Fugerhof, M.: Ch. Quexl v. Geutenreuth, Z.: R. Welsch, B.: Bernd Ruth, Stegellitz



Bony v. d. Plassenburg BZB 44614, gew. 14. 8. 90, FCI-Europasieger 92, Dt. Ch., V.: Zeus v. d. Drei Helmen, M.: Fahra v. Geutenreuth, Z.: Gabriele Häubinger, B.: Reinhold Welsch

Barri von den Drei Helmen BZB 43688, gew. 15. 6. 88, V.: Ch. Yago v. Irmengrund, M.: Wanda v. d. Drei Helmen, Z.: Schreiber-Mährlein, Landshut, B.: Fam.: Lechner, Inning



Hummel v. d. Drei Helmen BZB 45347, gew. 18. 11. 91, V.: Zeus v. d. Drei Helmen, M.: Susan v. Geutenreuth, Z.: Schreiber-Mährlein, Landshut, B.: Reinhold Welsch, Weismain

Elena vom Baronenschloß BZB 45954, gew. 22. 10. 92, V.: Xitto v. Geutenreuth, M.: Quira v. Baronenschloß, Z.: Gerhard Mayer, B.: Vittorio Fabbini, Italien

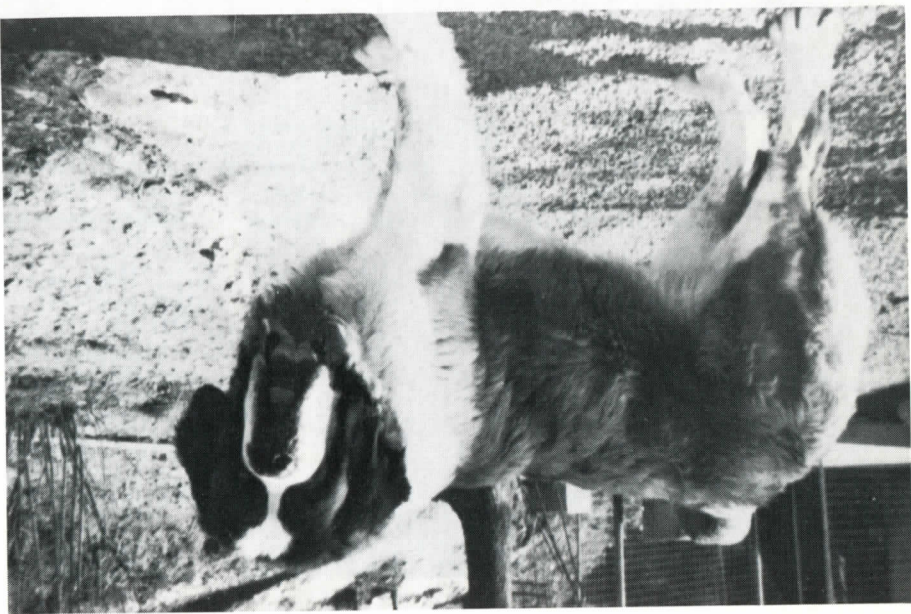

Von rechts: Tarras vom Fugerhof, Zarah vom Fugerhof, Waska v. Fugerhof, Bigli von den Niederwiesen

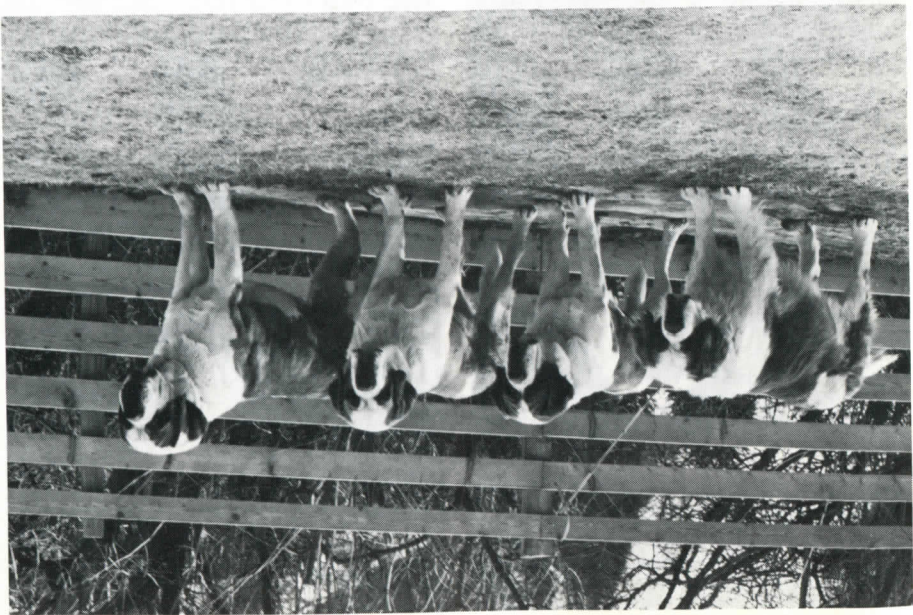

L-Wurf im Zwinger vom Roggehof im Alter von 7 Wochen, Z.: Günther Thun

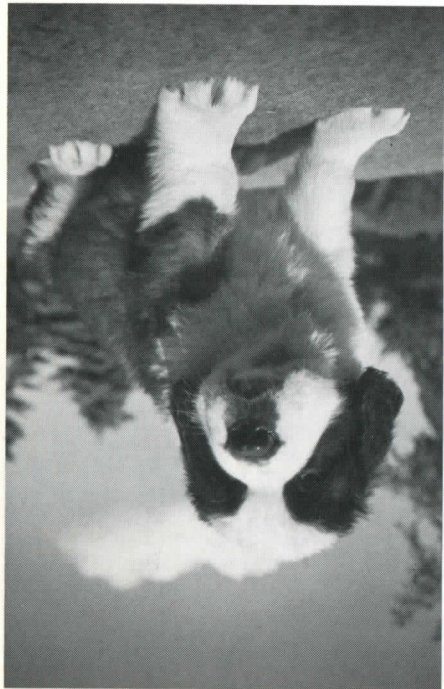

St. Bernhards-Klub
INV. NR. 1-2373