

ZUCHTBUCH BAND 59 - NUMMER 37 754 - 38 534

---

SITZ IN MÜNCHEN

VON 1891

ST. BERNHARDSKLUB E.V.

1979



# BERNHARDINER-ZUCHTBUCH

Bearbeitet und herausgegeben im Auftrag des  
ST. BERNHARDKLUB e. V. Sitz München

vom eingesetzten Zuchtbuchführer

Gerhard Söhne, Bachstraße 1, 6390 Usingen 2

Band 59 Nummer 37 754 - 38 534



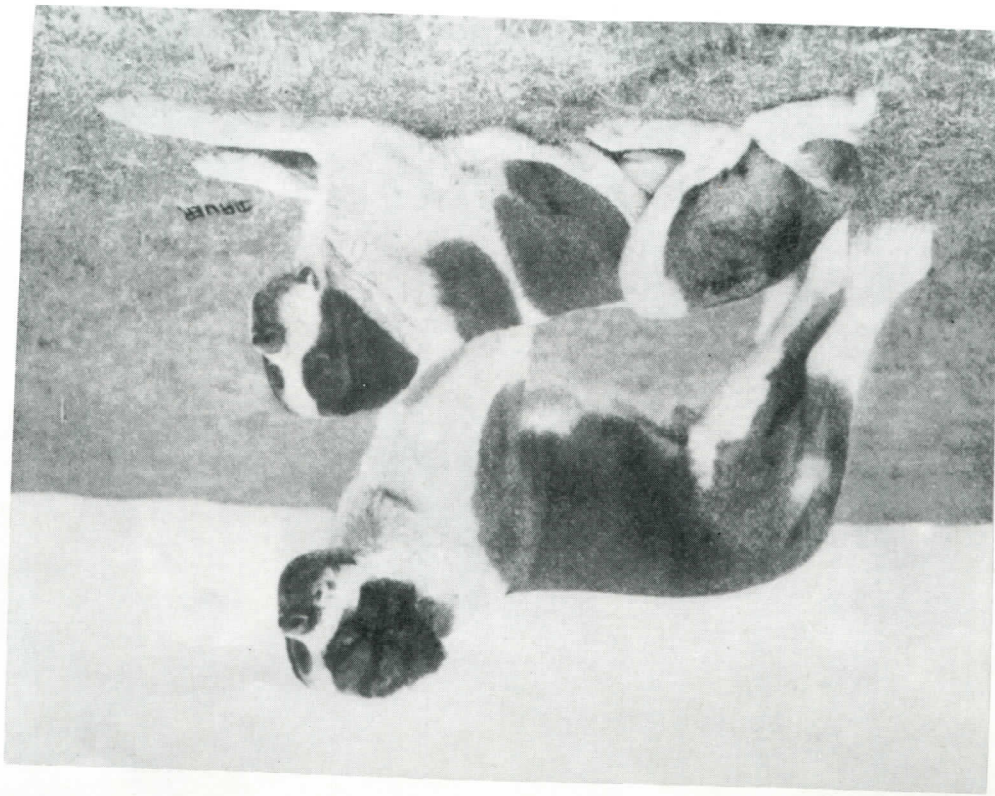

Bär vom Großglockner 5105 (liegend) \* Kavaler vom Großglockner 7741  
Züchter und Besitzer: Hans Glockner, Deisenhofen bei München.





Champ. Leda vom Taubertal 8040

Züchter und Besitzer:  
Hans Meyer, Neumarkt (Oberpfalz).<sup>+</sup>

Züchter: Zwinger v. Dersnow, Wandsbeck.  
Besitzer: O. Moosdorf, Wandsbeck. + + +

Arno v. Dersnow 8353

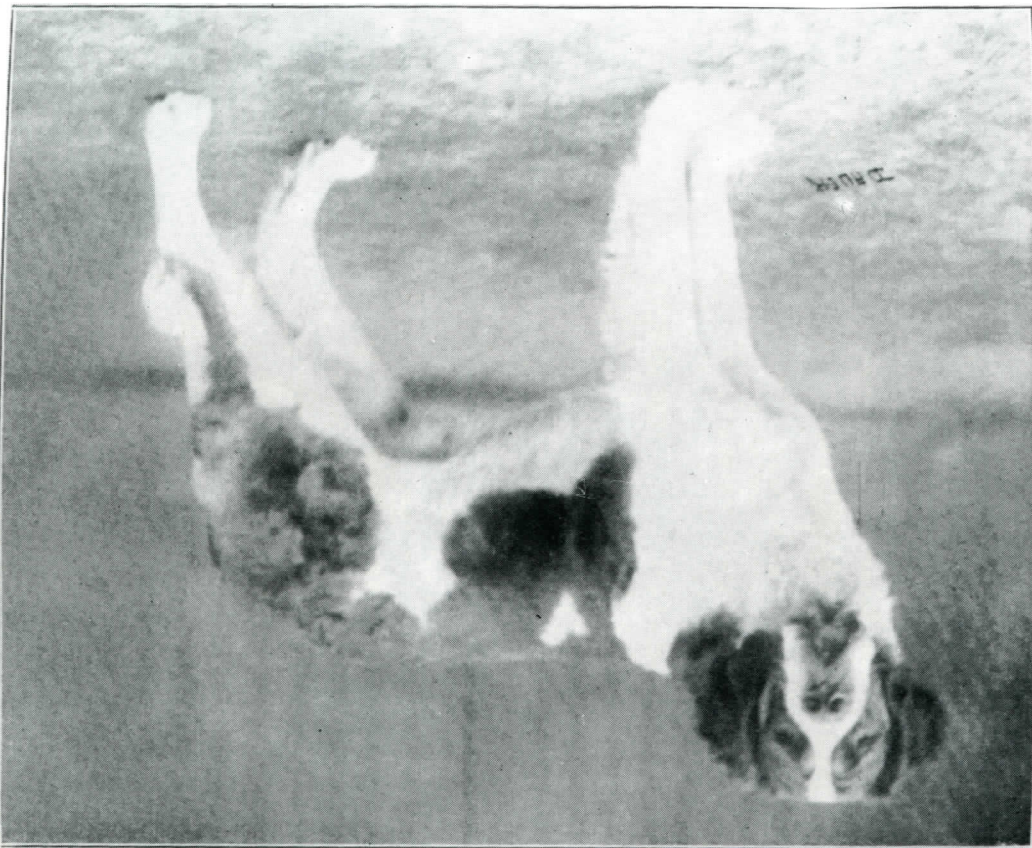





Lord vom Großglockner 8029

Züchter: Hans Glockner, Deisenhofen.  
Besitzer: O. Moosdorf, Wandsbeck. \*



Allerich von der Löwenburg 8493

Züchter: E. Hirtzinger, Schatzgräb.  
Bes.: A. Freudling, Oberreithardt.

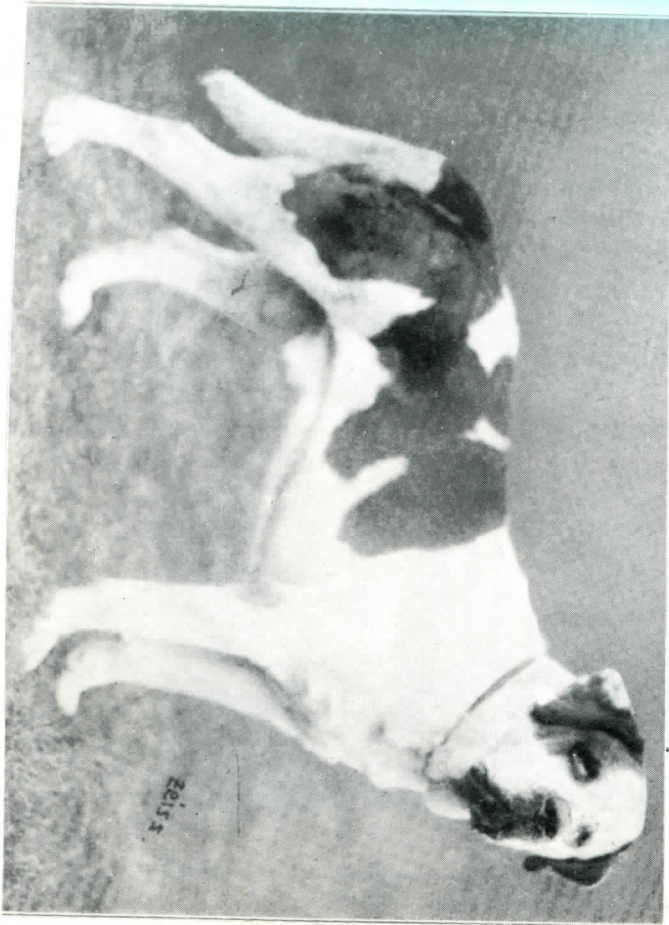

Bill von Lindenhain 8253

Züchter: F. Stöbe, Berlin. \* \* \* \* \*  
Besitzer: Paul Kratopp, Berlin-Neukölln.



## ZUM GELBIT

Den 59. Band des Zuchtbuches haben Sie nun verehrte Züchter und Liebhaber der Klasse als Jahrbuch und Nachschlagewerk des Zuchtjahres 1979 vorliegen. In seiner Gestaltung und dem Inhalt gleicht er vielen seiner Vorgänger. Aufgezichnet sind 773 Eintragungen aus 168 Würfen, 8 Einzeleintragungen von Importhunden und im Anhang der nationale Schutz von 48 Zwingernamen.

Allen Richtern, Zuchtarten samt Helfer sowie den Züchtern sei an dieser Stelle für Ihre geleistete Arbeit, ohne die eine Zuchtbuchführung nicht möglich ist, herzlich gedankt. Den Züchtern, die Bildmaterial für dieses Buch zur Verfügung gestellt haben, sowie dem 1. Vorsitzenden Herrn Kuitenkeuler, der die Zusammenstellung samt Textgestaltung für diesen Teil durchführte, sei ebenfalls Dank gesagt. Vergleichsweise zu den heutigen Abbildungen, habe ich einige Bilder der Bände 14 und 15 der Jahrgänge 1926 - 28 veröffentlicht. Sicher waren dies zur damaligen Zeit rühmliche Ausnahmen. Ob das heutige Zuchtmaterial diesen Exemplaren in allen Teilen standhält, möchte ich jedem Züchter zur Überlegung anheim stellen.

Die Wurfstatistik zeigt auf, daß man in der Anzahl der Würfe und den Zahlen der Eintragungen ungefähr dem Stand von 1977 gleichgekommen ist. Die Anzahl der zerr. Mäntel bei den Hündinnen übersteigt heute die Anzahl der Manteltiere. Daß bei den Rüden die Mantelhunde immer noch stärker überwiegen und dieses Verhältnis schon geraume Zeit fast beständig ist, läßt mich zu dem Schluß kommen, daß hierbei mehr Tiere mit viel Weiß einfach abgegan werden, weil der Rüde mit Mantel scheinbar in seiner Erscheinung ansprechender ist. Ob diese Auswahl gegenüber einem besseren Kopf oder stärkeren Gliedmaßen richtig ist, sollte ebenfalls eine Überlegung wert sein. Die leicht angestiegene Anzahl von Tieren mit unegalter Maske ist darauf zurückzuführen, daß im Spätsommer mehr Nachfragen als Welpen vorhanden waren und es konnten auch diese Tiere relativ gut abgesetzt werden.

Die erstmals im Mitteilungsheft bekanntgegebenen Deckmeldungen aus 1979 mit der Androhung einer Zuchtsperre bei Nichtabgabe derselben, war in vieler Hinsicht ein Erfolg. Für die punktierte und vollzählige Abgabe möchte ich allen Rüdenbestizern ein Lob aussprechen. Mit 317 abgegebenen Meldungen glaube ich einen klaren Überblick über die Erfolgsquote der Deckakte geben zu können und es bleibt festzustellen, daß nur aus 53 v. H. Belegakten ein Wurf resultierte. Gerade in der besagten Spätsommerzeit war die Anzahl der leererbliebenen Hündinnen besonders hoch. In diesem Zusammenhang sei zu erwähnen, daß auch einige von den hochprämiierten Ausstellungsstieren in der Zucht fast gänzlich versagt haben, daß ferner bei Rüden bedingte oder gänzliche Zeugungsfähigkeit besteht und zudem auf Ausstellungen und bei Ankorungen vermehrt Hodenfehler festgestellt wurden.

All diese und noch eine ganze Anzahl weiterer Probleme stehen um den Fortbestand unserer Klasse zur Behbung an. Ich kann nur durch die Analysen der Statistiken in Verbindung mit den Bewertungen von Ausstellungen auf die Mißstände hinweisen. Doch nur mit dem einmaligen Hinweis im Zuchtbuch ist nichts verbessert,



Champ. Xenos v. Taubertal 9715 (Champ. Kavaler v. Großlockner 7741 — Champ. Leda v. Taubertal 8040)  
Züchter und Bes.: Haus Meyer, Neumarkt (Oberpfalz).



**Klubsiegertitel "DEUTSCHER CHAMPION"**

wurden 1979 vergeben an:

**Bsg. Etzel v. d. Dröh 35 844**  
 Bes.: Peter u. Ursula Brieskorn, 463 Bochum

**Quentin v. Cellier Schloß 34 894**  
 Bes.: Walter Kleinschmidt, 3401 Waake

**Dt. Ch. Lord v. Izola 34 810**  
 Bes.: H. Löw, 6233 Keikheim

**Hanja v. neuen Moor 34 062**  
 Bes.: Maly Schmitt, 6 Frankfurt/Main

**Bina v. Roggenhof 35 720**  
 Bes.: Werner Biefeldt, 2381 Böklund

**Bsg. Anuschka v. d. Aparten Höfen 36 108**  
 Bes.: Günter Voss, 5090 Leverkusen

**Bundessieger - Ausstellung am 11. Nov. 1979 in Essen**

Richter:

Herr Otto Edrich, Rodalben

Herr Hermann Evers, Herzberg

Herr Reinhold Welsch, Weismain

**BUNDESSIEGER 1979**

**Etzel v. d. Dröh 35 844**

Bes.: Peter u. Ursula Brieskorn, 463 Bochum

**Arko v. Habichtswald 35 460**

Bes.: Siegfried Reeh, 5439 Stockum-Püschchen

**Anuschka v. d. Aparten Höfen 36 108**

Bes.: Günter Voss, 5090 Leverkusen

**Weltsieger - Ausstellung am 14. Juni 1979 in Bern**

**Bina v. Bürgenstock SHSB 272 914 36 684**

Bes.: Mährlin Schreiber, 83 Landshut

Auf Einspruch wurde nachträglich der

Weltsiegertitel 1976 zugesprochen:

**Int. Ch. Bsg. Dt. Ch. Asterix v. Pfaffenwinkel 31 689**

Bes.: Rulf, 8 München 50

**WURFSTATISTIK 1979**

Geboren	: 723	723	675	1398	z. WSt.
Totgeboren	: 192	156	348	24.893	
Eingegangen	: 64	77	141	10.086	
Getötet	: 63	61	124	8.870	
Belassen	: 404	381	785	56.152	
b. z. Eintr.	: 9	3	12	1.529	z. d. Bel.
verendet	: 395	378	773	69.470	z. d. ein-
Eingetragen	: 276	261	537	30.530	getragen
Langhaar	: 119	117	236	30.530	
Stockhaar	: 216	173	389	50.325	
Manteltiere	: 168	186	354	45.795	
zerr. Mantel	: 11	19	30	3.880	
Plattentiere	: 8	13	21	2.717	
uneq. Maske	: 8	13	21	2.717	
<b>Gesamt</b>	<b>= in %</b>	<b>Gesamt</b>	<b>Hündinnen</b>	<b>Rüden</b>	

wir müssen gemeinsam aus Erfahrung durchführbare und erfolgversprechende Verbesserungsmöglichkeiten finden. Es kann nicht in jedem Jahr absolute Spitzenprodukte geben, dies ist aus der Vergangenheit genügend bekannt. Ich möchte aber der Hoffnung Ausdruck geben, daß die Bernhardinerzucht in diesem Jahrzehnt, dessen Schwelle wir beim Erscheinen dieses 59. Bandes bereits überschritten haben einen erneuten Höhepunkt in der Zucht erleben und einige Exemplare aus Würfen hervor-spricht.

*Usingen 2 im Februar 1980*  
 gez. Gerhard Söhngge

EINTRAGUNGEN  
NUMMER 37 754 — 38 534

R	=	Rüde	=	H
Igh.	=	langhaarig	=	stckh.
br.	=	braun	=	dgh.
zerr.	=	zerrissen	=	dklirt.
Zw.	=	Zwingername	=	Mtl.
DT.	=	Decktag	=	re.
V.	=	Vater	=	ll.
M.	=	Mutter	=	brt.
( )	=	Großeltern	=	WT.
Egg	=	eingegangen	=	WST.
Get	=	getötet	=	T
Vere	=	b. z. Eintr. verendet	=	Bel
SHS8	=	Schweizer Hundestammbuch	=	Belassen
DBZ	=	Deutsches Bernhardiner, Zuchtbuch	=	

Zeichenerklärung:

- 37 754 Valdo, R, Igh, eg. Maske, durchg. Stirnb. rt. ganz leicht zerr. Mantel, brt. Halskrause  
37 755 Valko, R, Igh, eg. Maske, durchg. Stirnb. rt. Mantel, ganz schmale Halskrause  
37 756 Viola, H, Igh, eg. Maske, sehr brt. durchg. Stirnb. rt. ganz leicht zerr. Mantel, sehr brt. Halskrause  
DT 16. 10. 78 WT 16. 12. 78 WST 4/8 T 1/1 GET 0/4 EGG 1/2 BEL 2/1  
Zw.: v. Izola - Z.: Herbert Kasten, 2990 Papenburg  
V.: Cherno a. d. Stormaner Schweiz 33 722  
(Lord v. Hellenstein 27 881 — Loni v. Delm 28 950)  
M.: Olivia v. Izola 35 696  
(Int. Ch. Dt. Ch. Barry v. Rieckenhain 31 026 — Bärina v. Brammer 33 418)

- 37 757 Flora, H, stckh, eg. Maske, brt. durchg. Stirnstr. rotbr. weiß zerr. Mantel  
DT 21. 8. 78 WT 20. 10. 78 WST 4/1 T 4/0 Bel 0/1  
Zw.: v. Hause Däuvel - Z.: Werner Däuvel, 6421 Harth.  
V.: Ero v. Hause Däuvel 35 632  
(Arko v. Hause Däuvel 31 960 — Gina v. d. fr. Reichsstadt 32 684)  
M.: Cora v. Bliesberger Hof 34 839  
(Harry v. d. Birkenalb 31 794 — Atra v. Bliesberger Hof 32 104)

- 37 758 Betzi, H, Igh, eg. Maske, schm. durchg. Stirnstr. ll. hlb. brt. Halskr. rotbr. zerr. Mantel  
37 759 Baffi, H, Igh, eg. Maske, Stirnstr. brt. Halskr. rotbr. Mantel m. Kruppentfl. Britta, H, Igh, eg. Maske, schm. Stirnstr. schm. Halskr. rotbr. Mantel m. Kl. Kruppenfleck  
37 760 Barry, R, Igh, eg. Maske, schm. Stirnstr. kl. Genickfleck, rotbr. Mantel  
37 761 Bosko, R, Igh, eg. Maske, schm. durchg. Stirnstr. hlb. Halskr. ll. rotbr. leicht zerr. Mantel  
37 762 Brix, R, Igh, eg. Maske, Stirnstr. hlb. Halskr. re. rotbr. leicht zerr. Mantel  
DT 4. 10. 78 WT 8. 12. 78 WST 6/5 T 2/2 Get 1/0 Bel 3/3  
Zw.: v. Sennrand - Z.: Rainer Räker, 4936 Augustdorf  
V.: Boss v. d. Kutenkuhle 35 418  
(Dt. Ch. Swen v. Rosenkeller 32 469 — Ilka v. Agterhorn 33 109)  
M.: Gundi v. Schloss Brake 34 565  
(Erik v. Schloß Brake 32 079 — Akora v. Langhorst 30 033)

- 37 764 Glenn, R, Igh, eg. Maske, Stirnstr. rt. wß. zerr. Mantel, brt. Halskrause  
DT 24. 9. 78 WT 27. 11. 78 WST 5/5 T 1/4 Egg 3/1 Bel 1/0  
Zw.: v. Bismarckturm - Z.: A. Schmid u. H. Wiebauer, 67 Lu.-Edighheim  
V.: Bsg. Dt. Ch. Torpedo Stadt 35 549  
(Bsg. Dt. Ch. Carlo v. Löwenhof 30 570 — Cora v. Schwedenkönig 31674)  
M.: Eife v. Bismarckturm 35 828  
(Marko v. Rosenkeller 30 387 — Natia del Soccorso 36 152)
- 37 765 Harlekin, R, stckh, eg. Maske, Stirnstr. Halskr. rt. wß. zerr. Mantel  
37 766 Harry, R, stckh, eg. Maske, Stirnstr. Halskr. rt. wß. zerr. Mantel



- 37 767 Hanny, H, stckh, eg. Maske, brt. Stirnstr. Halskr. rt. wß. zerr. Mantel  
 37 768 Hella, H, stckh, eg. Maske, brt. Stirnstr. brt. Halskr. rt. wß. zerr. Mantel  
 37 769 Henny, H, lgh, eg. Maske, Stirnstr. brt. Halskr. rt. wß. zerr. Mantel  
 37 770 Halla, H, lgh, eg. Maske, brt. Stirnstr. Halskr. rt. wß. zerr. Mantel  
 DT 2. 10. 78 WT 3. 12. 78 WSt 2/7 Egg 0/3 Bel 2/4  
**Zw.: v. d. Moosalb** - Z.: Willi! Hirtle, Waldfischbach  
**V.: Harry v. d. Birkenalb 31 797**  
 (Neck v. Hellenstein 28 704 - Assi v. Dernbach 27 532)  
**M.: Eike v. d. Moosalb 33 919**  
 (WSg. Int. Ch. Dt. Ch. Brix v. St. Josefstit 29 672 - Bessi v. d. Moosalb 29 529)
- 37 771 Eros, R, stckh, eg. Maske, Stirnstr. Halskr. roter Mantel  
 37 772 Ethos, R, lgh, eg. Maske, dgh. Stirnstr. Halskr. rt. Mantel m. Fleck  
 37 773 Emir, R, stckh, eg. Maske, brt. dgh. Stirnstr. brt. Halskr. rt. zerr. Mantel  
 37 774 Enox, R, lgh, eg. Maske, dgh. Stirnstr. Halskr. rt. Mantel m. Fleck  
 37 775 Elektra, H, stckh, eg. Maske, dgh. Stirnstr. Halskr. brt. Mantel m. Fleck  
 37 776 Esta, H, stckh, eg. Maske, brt. dgh. Stirnstr. brt. Halskr. rt. zerr. Mantel  
 DT 8. 10. 78 WT 7. 12. 78 WSt 6/3 Egg 2/1 Bel 4/2  
**Zw.: v. d. Roninger Burg** - Z.: Franz Hubl, 8311 Pfaffenbach  
**V.: Xaxi vom Roten Kreuz 30 965**  
 (Arko v. Neufnachal 26 610 - BSG. Xilla v. Roten Kreuz 27 778)  
**M.: Bonanza v. St. Korbinian 33 914**  
 (Dago v. Petrachal 31 185 - Bejanka v. Petrachal 30 841)
- 37 777 Anka, H, lgh, uneg. Maske, dgh. Stirnstr. rt. zerr. Mantel  
 DT 11. 10. 78 WT 16. 12. 78 WSt 0/1 Bel 0/1  
**Zw.: v. Wolfberg** - Z.: Monika Steinbacher, 8901 Steinekirch  
**V.: Volker v. Rosenkeller 33 085**  
 (Jens v. Rosenkeller 29 599 - Tina v. Roten Kreuz 30 538)  
**M.: Quasta v. Roten Kreuz 34 330**  
 (Barry v. d. Allig. Bergen 30 695 - Xina v. Roten Kreuz 30 968)
- 37 778 Esko, R, lgh, eg. Maske, schm. dgh. Stirnstr. Halskr. II. schmaler roter zerr. Mantel  
 37 779 Ero, R, stckh, eg. Maske, brt. Stirnstr. schm. dgh. brt. Halskr. stark zerr. rt. Mantel  
 37 780 Elvis, R, stckh, eg. Maske, brt. Stirnstr. schm. Halskr. rt. Mantel  
 37 781 Eyck, R, stckh, eg. Maske, schm. Stirnstr. sehr schm. Halskr. rt. Mantel, Hüftleck II.  
 37 782 Eika, H, lgh, eg. Maske, schm. Stirnstr. sehr schm. Halskr. rt. Mantel,  
 37 783 Elmira, H, lgh, eg. Maske, schm. dgh. Stirnstr. Halskr. re. schm. rt. Mantel  
 DT 18. 10. 78 WT 16. 12. 78 WSt 5/3 Egg 1/1 Bel 4/2  
**Zw.: a. d. Schlei** - Z.: Wilhelm Eickhorst, 2332 Kosel  
**V.: Donar v. Haus Greiner 32 560**  
 (Benno v. d. Buschelburg 29 795 - Arabella v. d. Ron. Burg 29 659)  
**M.: Andra v. Halligtor 36 130**  
 (Andi v. St. Dominikus 33 553 - Cora a. d. Schlei 33 732)
- 37 796 Jonny, R, lgh, eg. Maske, dgh. Stirnstr. rt. wß. zerr. Mantel  
 37 797 Jago, R, lgh, eg. Maske, dgh. Stirnstr. m. Pu. rt. wß. zerr. Mantel  
 37 798 Jack, R, stckh, eg. Maske, re. Auge I. wß. rt. wß. zerr. Mantel  
 37 799 Jutta, H, stckh, eg. Maske, dgh. Stirnstr. rote Platten  
 37 800 Jenny, H, stckh, eg. Maske, dgh. Stirnstr. rote Platten  
 37 801 Judith, H, stckh, eg. Maske, dgh. Stirnstr. rt. wß. zerr. Mantel  
 DT 22. 10. 78 WT 22. 12. 78 WSt 5/3 T 2/0 Bel 3/3  
**Zw.: v. Kloster Beselich** - Z.: Berthold Borbonus, 6351 Beselich 1
- 37 784 Jette, H, lgh, eg. Maske, brt. Stirnstr. schm. dgh. Halskr. rt. Mantel m. zwei Kl. Kruppenfl.  
 DT 26. 9. 78 WT 26. 11. 78 WSt 2/6 T 1/2 Get 0/1 Egg 1/2 Bel 0/1  
**Zw.: v. d. Dröh** - Z.: P. u. U. Brieskorn, 463 Bochum  
**V.: Bachus v. d. Allig. Bergen 30 694**  
 (Dt. Ch. Barry v. Lerchenr. 27 880 - Berta v. Bruder Klaus 27 924)  
**M.: Dunja v. Schloß Brake 31 151**  
 (Fürst v. Delm 26 941 - Cora v. d. Bonnevie 27 245)
- 37 785 Erik, R, lgh, eg. Maske, kz. Stirnstr. Halskr. rt. wß. zerr. Mantel  
 37 786 Esta, H, stckh, eg. Maske, brt. dgh. Stirnstr. hlb. Halskr. re. rt. wß. zerr. Mantel  
 37 787 Eicke, H, stckh, eg. Maske, kz. Stirnstr. Halskr. rt. wß. zerr. Mantel  
 37 788 Eika, H, stckh, eg. Maske, kz. Stirnstr. Halskr. rt. Mantel m. Rückenfl.  
 37 789 Eftie, H, stckh, eg. Maske, kz. Stirnstr. brt. Halskr. rt. wß. zerr. Mantel  
 DT 18. 10. 78 WT 17. 12. 78 WSt 2/4 T 1/0 Bel 1/4  
**Zw.: v. Geutenreuth** - Z.: Reinh. Welsch, 8621 Weismain  
**V.: Xirus v. Olympiaturm 33 066**  
 (Int. Ch. Dt. Ch. Dirk v. Weinb. 27 441 - Int. Ch. Alma v. Walter v. Hohenegg 27 572)  
**M.: Zeni v. Geutenreuth 36 162**  
 (Harro v. Hause Bouillon 30 008 - Onja v. Geutenreuth 28 263)
- 37 790 Akora, H, lgh, eg. Maske, schm. Stirnstr. schm. Halskr. rt. wß. zerr. Mantel  
 37 791 Anka, H, lgh, eg. Maske, brt. Stirnstr. in der Bel. re. schw. Pu. Halskr. II. schmal. rt. zerr. Mantel  
 37 792 Athos, R, lgh, eg. Maske, brt. Stirnstr. re. schm. dgh. sehr brt. Halskr. rt. wß. stark zerr. Mantel  
 37 793 Amor, R, lgh, eg. Maske, brt. Stirnstr. Halskr. II. breiter, rt. wß. stark zerr. Mantel  
 37 794 Arthur, R, lgh, eg. Maske, schm. dgh. Stirnstr. schm. Halskr. rt. wß. zerr. Mantel  
 37 795 Alf, R, lgh, eg. Maske, brt. Stirnstr. schm. dgh. Halskr. rt. wß. zerr. Mantel



- 37 822 Quando, R. Igh. eg. Maske, brt. dgh. Stirnstr. Halskr. rtbr. Mantel  
37 823 Quastel, R. Igh. uneg. Maske, brt. dgh. Stirnstr. Halskr. rtbr. zerr. Mantel  
37 824 Quentín, R. stckh. eg. Maske, brt. dgh. Stirnstr. brt. Halskr. rtb. zerr. Mtl.  
37 825 Quetta, H. Igh. eg. Maske, Stirnstr. Halskr. rotbr. zerr. Mantel  
37 826 Quirina, H. Igh. eg. Maske, schm. Stirnstr. re. hlb. sehr schm. Halskr. rot-  
br. Mantel  
37 827 Quarta, H. stckh. eg. Maske, Stirnstr. li. sehr schm. re. brt. Halskr. rotbr.  
Mantel m. Rückentfl.  
DT 28. 10. 78 WT 30. 12. 78 WSt 7/6 T 4/3 Bel 3/3  
Zw.: v. **Norbach** - Z.: Joh. Titz, 404 Neuss 21  
V.: Bsg. Dt. Ch. Kuno v. **Norbach 34 589**  
(Aif v. Rieckenhain 29 912 - Natja v. Birkenkopf 30 088)  
M.: Everl v. **Olympiaturm 35 103**  
(Wsg. Int. Ch. Bsg. Dt. Ch. Asterix v. Pfaffenw. 31 689 - Blanka v. Olym-  
piatum 28 906)  
37 828 Zar, R. Igh. eg. Maske, brt. dgh. Stirnstr. brt. Halskr. br. wß. zerr. Mantel  
37 829 Zorro, R. Igh. eg. Maske, brt. Stirnstr. dreiviertel Halskr. br. Mantel m.  
Kruppentfl.  
37 830 Zeno, R. stckh. eg. Maske, brt. dgh. Stirnstr. brt. Halskr. br. Mantel mit  
Kruppentfl.  
37 831 Zandor, R. stckh. eg. Maske, brt. Stirnstr. brt. Halskr. br. Mantel m. kl.  
Kruppentfl.  
37 832 Zilly, H. stckh. eg. Maske, brt. dgh. Stirnstr. brt. Halskr. br. wß. leicht zerr.  
Mantel  
37 833 Zenta, H. stckh. eg. Maske, brt. Stirnstr. brt. Halskr. br. Mantel m. Krup-  
pentfl.  
DT 30. 10. 78 WT 29. 12. 78 WSt 4/10 T 0/1 Egg 0/8 Bel 4/2  
Zw.: v. **Haus Ella** - Z.: Gisela Seibert, 6661 Winterbach  
V.: **Muk v. Queckbrünnel 32 456**  
(Wipo v. St. Klara Kloster 28 779 - Gitta v. Queckbrünnel 28 805)  
M.: Jiny v. **Haus Ella 34 870**  
(Marko v. Rosenkeller 30 387 - Inka v. d. Albtalpf. 29 755)  
37 834 Anja, H. stckh. eg. Maske, brt. dgh. Stirnstr. brt. Halskr. br. wß. zerr. Mtl.  
37 835 Anka, H. Igh. eg. Maske, brt. dgh. Stirnstr. brt. Halskr. br. wß. zerr. Mantel  
37 836 Asta, H. Igh. eg. Maske, brt. dgh. Stirnstr. brt. Halskr. br. wß. zerr. Mantel  
37 837 Assi, H. Igh. eg. Maske, Stirnstr. Halskr. br. Mantel m. Kruppentfl.  
37 838 Astrid, H. Igh. eg. Maske, brt. Stirnstr. brt. Halskr. br. wß. zerr. Mantel  
DT 31. 10. 78 WT 1. 1. 79 WSt 2/9 T 2/0 Egg 0/3 Bel 0/6 Vere 0/1  
Zw.: v. **Haus Ella** - Z.: Gisela Seibert, 6661 Winterbach  
V.: **Muk v. Queckbrünnel 32 456**  
(Wipo v. St. Klara Kloster 28 779 - Gitta v. Queckbrünnel 28 805)  
M.: Britta v. **Haus Ella 32 273**  
(Aif v. Domhof 28 385 - Ella v. Bergh. Steigerwald 30 050)  
37 839 Barry, R. stckh. eg. Maske, Stirnstr. Halskr. br. Mantel  
37 840 Bella, H. stckh. eg. Maske, dgh. Stirnstr. brt. Halskr. br. wß. zerr. Mantel  
37 841 Bärbel, H. stckh. eg. Maske, brt. Stirnstr. brt. Halskr. br. Mantel m. Krup-  
pentleck

V.: **Brix v. Hause Däuwel 32 828**  
(Int. Ch. Brix v. St. Josefstitf 29 672 - Baffi v. St. Klara Kloster 29 469)  
M.: **Jessi v. Goldenen Hain 31 438**  
(Arno v. Benzenhaus 27 839 - Assi v. Hoch Rhöngebirge 29 593)

37 802 Alma, H. Igh. eg. Maske, brt. unterbr. Stirnstr. Halskr. re. rt. wß. leicht  
zerr. Mantel

37 803 Aimee, H. Igh. eg. Maske, Stirnstr. sehr brt. Halskr. rt. Mantel m. Rückenfl.

37 804 Assi, H. Igh. eg. Maske, unterbr. Stirnstr. schm. Halskr. rt. Mantel

37 805 Ariadne, H. Igh. eg. Maske, dgh. Stirnstr. Halskr. rt. Mantel

37 806 Arno, R. Igh. eg. Maske, dgh. Stirnstr. Halskr. rt. wß. zerr. Mantel

37 807 Amor, R. Igh. eg. Maske, brt. dgh. Stirnstr. sehr brt. Halskr. rt. wß. stark  
zerr. Mantel

37 808 Attila, R. Igh. eg. Maske, unterbr. Stirnstr. schm. Halskr. rt. Mantel

DT 28. 10. 78 WT 28. 12. 78 WSt 4/6 Get 1/2 Bel 3/4

Zw.: v. **d. Trolllume** - Z.: R. u. M. Roth, 8 München 50

V.: Aif v. **Horner Derby 33 921**

(Lord v. Hellenstein 27 881 - Daisiy v. Agterhorn 31 530)

M.: **Gina v. Olympiaturm 35 590**

(Int. Ch. Bsg. Dt. Ch. Asterix v. Pfaffenwinkel 31 689 - Int. Ch. Alma v.  
Walter v. Hohenegg 27 572)

37 809 Baron, R. Igh. eg. Maske, Stirnstr. Halsr. rt. wß. zerr. Mantel

37 810 Barry, R. Igh. eg. Maske, Stirnstr. Halsr. rt. Mantel

37 811 Bello, R. Igh. eg. Maske, Stirnstr. Halsr. rt. Mantel

37 812 Bär, R. Igh. eg. Maske, Stirnstr. Halsr. rt. Mantel m. Kruppentfl.

37 813 Bia, H. Igh. eg. Maske, schm. Stirnstr. Halsr. rt. Mantel m. Kruppentfl.

37 814 Bianka, H. Igh. eg. Maske, Stirnstr. Halsr. rt. Mantel

37 815 Bessy, H. Igh. eg. Maske, Stirnstr. Halsr. rt. wß. zerr. Mantel

37 816 Bärbel, H. Igh. eg. Maske, Stirnstr. Halsr. rt. wß. zerr. Mantel

37 817 Biggi, H. Igh. eg. Maske, Stirnstr. Halsr. rt. Mantel

37 818 Bianca, H. Igh. eg. Maske, Stirnstr. Halsr. rt. Mantel

37 819 Bella, H. Igh. eg. Maske, Stirnstr. Halsr. rt. wß. zerr. Mantel

DT 1. 11. 78 WT 3. 1. 79 WSt 4/9 Egg 0/2 Bel 4/7

Zw.: v. **Staurerland** - Z.: Wolfgang Braun, 7321 Albershausen

V.: **Bsg. Dt. Ch. Boss v. d. Torpedo Stadt 35 549**

(Bsg. Dt. Ch. Carlo v. Löwenhof 30 570 - Cora v. Schwedenkönig 31674)

M.: **Feh v. Bosler 35 125**

(Valdo v. Hellenstein 32 198 - Candy v. Bosler 30 215)

37 820 Bello, R. Igh. uneg. Maske, brt. dgh. Stirnstr. Halskr. rotbr. Mantel

37 821 Betty, H. Igh. eg. Maske, brt. dgh. Stirnstr. Halskr. rotbr. wß. zerr. Mantel

DT 14. 9. 78 WT 14. 11. 78 WSt 2/1 T 1/0 Bel 1/1

Zw.: v. **Berger Winkel** - Z.: Manfred Resch, 8671 Berg

V.: **Mando v. Kornbergturn 33 799**

(Castor v. Olympiaturm 29 226 - Iris v. Kornbergturn 31 561)

M.: **Ima v. Kornbergturn 31 562**

(Int. Ch. Dt. Ch. Dirk v. Weinb. 27 441 - Assi v. Gestragrund 28 865)



37 842 Betty, H. stckh. eg. Maske, brt. dgh. Stirnstr. brt. Halskr. br. wß. stark zerr. Mantel

DT 2, 11. 78 WT 2, 1. 79 WSt 1/3 Bel 1/3

Zw.: v. Haus Ella - Z.: Gisela Seibert, 6661 Winterbach

V.: Muk v. Queckbrünne 32 456

(Wipo v. St. Klara Kloster 28 779 - Gitta v. Queckbrünne 28 805)

M.: Jasmin v. Haus Ella 34 869

(Marko v. Rosenkeller 30 387 - Inka v. d. Albtalporfte)

37 843 Zar, R. igh. eg. Maske, brt. Stirnb. brt. Halskr. rt. wß. zerr. Mantel

37 844 Zeno, R. stckh. eg. Maske, brt. dgh. Stirnb. schm. Halskr. rt. Mantel mit Kruppenfleck

37 845 Zerro, R. stckh. eg. Maske, Stirnb. brt. Halskr. rt. Mantel

37 846 Zito, R. stckh. eg. Maske, brt. Stirnb. brt. Halskr. rt. Mtl. m. Kreuzfl.

37 847 Zita, H. igh. eg. Maske, brt. dgh. Stirnb. brt. Halskr. rt. Mantel mit gr. Kreuzfleck

37 848 Zara, H. stckh. eg. Maske, dgh. Stirnb. Halskr. rt. Mantel

DT 30, 10. 78 WT 30, 12. 78 WSt 7/3 T 3/1 Bel 4/2

Zw.: v. Celler Schloß - Z.: Walter Kleinschmidt, 3401 Waake

V.: Udo v. Hellenstein 31 812

(Kuno v. Hellenstein 27 468 - Dascha v. d. fr. Reichsstadt 27 021)

M.: Assi v. Drei Burgeneck 32 483

(WSG. Int. Ch. BSG. Dt. Ch. Greif v. Bayer. Wald 30 241 - Anja v. Cam-pingplatz 30 342)

37 849 Josefine, H. igh. eg. Maske, brt. dgh. Stirnstr. Halskr. rtbr. Mantel m. kl. Kruppenfleck

DT 22, 10. 78 WT 23, 12. 78 WSt 2/2 T 1/1 Get 1/0 Bel 0/1

Zw.: v. Schloß Brake 36 120 - Z.: Dieter Kracht, 492 Lemgo 1

V.: Quando v. Izola 36 120

(BSG. Dt. Ch. Heiko v. Izola 30 699 - Jetty v. Bayer. Wald 32 015)

M.: Bertha v. d. Dröh 33 824

(Bachus v. d. Allg. Bergen 30 694 - Archilla v. Abraxaschof 31 360)

37 850 Barry, R. igh. eg. Maske, dgh. Stirnstr. hlb. Halskr. rtbr. Mantel m. Krup-penfl.

37 851 Bill, R. igh. eg. Maske, dgh. Stirnstr. Halskr. rotbr. Mantel

37 852 Ben, R. igh. eg. Maske, kz. Stirnstr. hlb. Halskr. rtbr. Mantel

37 853 Bianka, H. igh. eg. Maske, dgh. Stirnstr. enge Halskr. rtbr. Mantel mit Kruppenfleck

37 854 Baronesse, H. igh. eg. Maske, unterbr. Stirnstr. schm. Halskr. rtbr. Mantel

DT 19, 11. 78 WT 20, 1. 79 WSt 6/3 T 3/0 Bel 3/3

Zw.: zur Goldenen Bremm - Z.: Anni Ruhm, 66 Saarbrücken 1

V.: Akim zur Goldenen Bremm 35 915

(Benno v. d. Warte R. 1-474 - Goldi v. Schwedenkönig 33 869)

M.: Bianka z. Winterberg 34 073

(Diamant v. Siedlerhof 31 781 - Gitta v. Kornbergturm 28 782)

37 856 Greif, R. igh. eg. Maske, brt. dgh. Stirnstr. brt. Halskr. rt. wß. zerr. Mantel

37 857 Guido, R. igh. uneg. Maske, brt. dgh. Stirnstr. rtbr. Platten li. re. u. auf der Kruppe

37 858 Gуст, R. igh. eg. Maske, brt. dgh. Stirnstr. Halskr. rtbr. Mantel m. Rücken-fleck

37 859 Graf, R. igh. eg. Maske, kz. Stirnstr. Halskr. rtbr. Mantel m. Rückenfleck

37 860 Gela, H. igh. eg. Maske, kz. Stirnstr. Halskr. rtbr. wß. zerr. Mantel

DT 18, 11. 78 WT 14, 1. 79 WSt 7/4 T 3/3 Bel 4/1

Zw.: v. Farnbach - Z.: Gerh. Unger, 8721 Wetzhausen

V.: Quentín v. Celler Schloß 34 894

(Int. Ch. Dt. Ch. Barry v. Rieckenhain - Assi v. Drei Burgeneck 32 483)

M.: Wencke v. Farnbach 34 820

(Ambros v. Weinberg Ewig Leben 32 283 - Suleika v. Farnbach 33 126)

37 861 Jork, R. igh. eg. Maske, Stirnb. Halskr. roter Mantel

37 862 Jessi, H. igh. eg. Maske, brt. dgh. Stirnb. brt. Halskr. roter Mantel

37 863 Jenni, H. igh. eg. Maske, Stirnb. schm. Halskr. roter Mantel

37 864 Jutta, H. igh. eg. Maske, dgh. Stirnb. brt. Halskr. roter Mantel

37 865 Jolli, H. igh. eg. Maske, schm. Stirnb. kl. Nackenfleck, roter Mantel

DT 28, 11. 78 WT 29, 1. 79 WSt 3/6 Egg 2/2 Bel 1/4

Zw.: v. Dolgen - Z.: Günter Frause, 3394 Langelsheim

V.: Gaston v. d. Lerchenlaube 31 329

(Dago v. Hause Bouillon 28 404 - Dina v. fröhl. Tierhaus 28 955)

M.: Gundt v. Dolgen 36 194

(Clark v. Bovensten 33 774 - Alma v. Dolgen 30 873)

37 866 Dascha, R. stckh. eg. Maske, durchg. Stirnstr. Halskr. rtbr. Mantel mit Kruppenfleck

37 867 Dago, R. stckh. eg. Maske, dgh. Stirnstr. brt. Halskr. rtbr. Mantel mit Kruppenfleck

37 868 Daisy, H. stckh. eg. Maske, dgh. Stirnstr. brt. Halskr. rtbr. wß. zerr. Mantel

37 869 Dirk, R. igh. eg. Maske, brt. dgh. Stirnstr. brt. Halskr. rotbr. Mantel

37 870 Diamant, R. igh. eg. Maske, brt. dgh. Stirnstr. brt. Halskr. rtbr. wß. zerr. Mantel

37 871 Dorle, H. igh. eg. Maske, dgh. Stirnstr. brt. Halskr. rtbr. Mantel m. zwei Flecken

DT 26, 11. 78 WT 26, 1. 79 WSt 5/5 T 0/1 Get 1/2 Bel 4/2

Zw.: v. Dinkelheid - Z.: Armin Kirsch, 6799 Reichweiler

V.: Bsg. Lord v. Norbach 35 310

(Aif v. Rieckenhain 29 912 - Sandra v. Rosenkeller 32 474)

M.: Dorle v. Hause Däuwel 34 936

(WSG. Int. Ch. Dt. Ch. Brix v. St. Josefstitf 29 672 - Baffi v. St. Klara - Kloster 29 469)

37 872 Cimba, R. stckh. eg. Maske, schm. Stirnstr. schm. Halskr. rtbr. Mantel

37 873 Conдор, R. stckh. eg. Maske, Stirnstr. li. hlb. Halskr. rtbr. leicht zerr. Mtl.

37 874 Clay, R. stckh. eg. Maske, dgh. Stirnstr. Halskr. rtbr. leicht zerr. Mantel

DT 27, 11. 78 WT 28, 1. 79 WSt 3/1 T 0/1 Bel 3/0

Zw.: v. Schloss Morsbroich - Z.: Günter Voss, 5090 Leverkusen 1

37 875 Barry, R. igh. eg. Maske, dgh. Stirnstr. hlb. Halskr. rtbr. Mantel m. Krup-penfl.

37 851 Bill, R. igh. eg. Maske, dgh. Stirnstr. Halskr. rotbr. Mantel

37 852 Ben, R. igh. eg. Maske, kz. Stirnstr. hlb. Halskr. rtbr. Mantel

37 853 Bianka, H. igh. eg. Maske, dgh. Stirnstr. enge Halskr. rtbr. Mantel mit Kruppenfleck

37 854 Baronesse, H. igh. eg. Maske, unterbr. Stirnstr. schm. Halskr. rtbr. Mantel

DT 19, 11. 78 WT 20, 1. 79 WSt 6/3 T 3/0 Bel 3/3

Zw.: zur Goldenen Bremm - Z.: Anni Ruhm, 66 Saarbrücken 1

V.: Akim zur Goldenen Bremm 35 915

(Benno v. d. Warte R. 1-474 - Goldi v. Schwedenkönig 33 869)

M.: Bianka z. Winterberg 34 073

(Diamant v. Siedlerhof 31 781 - Gitta v. Kornbergturm 28 782)



- 37 889 York, R. Igh. eg. Maske, bnt. dgh. Stirnstr. Halskr. rt. wß. leicht zerr.  
Mantel  
37 890 Yaro, R. stckh. eg. Maske, bnt. dgh. Stirnstr. Halskr. re. rt. Mantel mit  
Kruppenfl.  
37 891 Yarko, R. Igh. eg. Maske, bnt. dgh. Stirnstr. Halskr. rt. Mantel  
Kruppenfl.  
37 892 Yorn, R. stckh. eg. Maske, unterbr. Stirnstr. Halskr. rt. Mantel  
37 893 Yack!, H. stckh. eg. Maske, bnt. durchg. Stirnstr. bnt. Halskr. rt. Mantel  
m. Kruppenfl.  
37 894 Yenny, H. stckh. eg. Maske, unterbr. Stirnstr. Nackenfl. rt. Mantel  
DT 24. 11. 78 WT 26. 1. 79 WSt 4/2 Bel 4/2  
Zw.: v. Pftrechtal - Z.: Wilhelm Paukner, 83 Altdorf  
V.: Dago v. Pftrechtal 31 185  
(Nestor v. d. fr. Reichsstadt 28 725 — Gina v. Schloß Aschach 28 647)  
M.: Eddy v. Pftrechtal 31 875  
(Dago v. Harth. Brunnen 27 363 — Anke v. d. Warte R. 1-446)  
37 895 Zita, H. stckh. eg. Maske, bnt. dgh. Stirnstr. Halskr. rt. wß. zerr. Mtl.  
37 896 Zara, H. Igh. eg. Maske, bnt. dgh. Stirnstr. bnt. Halskr. rt. wß. zerr. Mantel  
37 897 Zilli!, H. Igh. eg. Maske, bnt. dgh. Stirnstr. schm. Halskr. rt. Mantel mit  
Kruppenfl.  
37 898 Zena, H. Igh. eg. Maske, bnt. dgh. Stirnstr. Halskr. li. rt. Mantel mit Krup-  
penfl.  
37 899 Zilla, H. Igh. eg. Maske, unterbr. Stirnstr. Halskr. li. rt. Mantel mit Krup-  
penfl.  
37 900 Zenta, H. Igh. eg. Maske, dgh. Stirnstr. Halskr. rt. wß. leicht zerr. Mantel  
DT 10. 12. 78 WT 10. 2. 79 WSt 6/10 T 3/4 Egg 3/0 Bel 0/6  
Zw.: v. Pftrechtal - Z.: Wilhelm Paukner, 83 Altdorf  
V.: Heiko v. Pftrechtal 33 473  
(Clay v. Pftrechtal 31 032 — Diana v. Pftrechtal 31 190)  
M.: Nina v. Pftrechtal 35 451  
(Dago v. Pftrechtal 31 185 — Eddy v. Pftrechtal 31 875)  
37 901 Alf, R. stckh. eg. Maske, bnt. Stirnb. Halskr. li. geschl. re. bnt. rt. Mantel  
m. Hüftleck  
37 902 Afra, H. stckh. eg. Maske, bnt. Stirnb. Halskr. li. sehr schmal, rt. Mantel  
Kl. Hüftleck  
DT 21. 12. 78 WT 17. 2. 79 WSt 5/8 T 3/6 Egg 1/1 Bel 1/1  
Zw.: v. Elbblück - Z.: Peter Hansen, 2211 Brokdorf  
V.: And! v. St. Dominikus 33 553  
(Jens v. Rosenkeller 29 599 — Alice v. Johannitertgut 28 420)  
M.: Edna v. St. Dominikus 35 425  
(Cassius del Soccorso 33 520 — Amelie v. St. Dominikus 33 558)  
37 903 Afra, H. Igh. eg. Maske, durchg. Stirnstr. Halskr. rtbr. Mantel  
Anka, H. Igh. eg. Maske, bnt. Stirnstr. re. hb. Halskr. rtbr. Mantel mit  
Kruppenfl.  
37 904 Alf, R. Igh. eg. Maske, Stirnstr. li. schm. hb. Halskr. rtbr. Mantel m. schm.  
Kruppenstreifen  
37 906 Achmet, R. Igh. eg. Maske, dgh. Stirnstr. Halskr. rtbr. Mantel m. Kr. fl.

- V.: Bsg. Dt. Ch. Carlo v. Löwenhof 30 570  
(Lord v. Hellenstein 27 881 — Alma v. Löwenhof 28 875)  
M.: Anuschka v. d. Aparten Höfen 36 108  
(Goliath v. Neuen Moor 33 630 — Anja v. Gut Nazareth 32 841)  
37 875 Anuschka, H. Igh. eg. Maske, schm. Stirnstr. Halskr. rtbr. Mantel m. schm.  
Streifen ü. die Kruppe  
37 876 Agathe, H. Igh. eg. Maske, schm. Stirnstr. schm. Halskr. rtbr. leicht zerr.  
Mantel  
37 877 Astrid, H. Igh. eg. Maske, Stirnstr. Halskr. rtbr. Mantel m. gr. Kruppenfl.  
37 878 Asterix, R. Igh. eg. Maske, Stirnstr. Halskr. rtbr. wß. leicht zerr. Mantel  
37 879 Astor, R. Igh. eg. Maske, schm. Stirnstr. Halskr. rtbr. Mantel  
37 880 Amor, R. Igh. eg. Maske, dgh. Stirnstr. schm. Halskr. rtbr. wß. leicht zerr.  
Mantel  
DT 17. 12. 78 WT 14. 2. 79 WSt 7/3 Get 4/0 Bel 3/3  
Zw.: v. Tottelberg - Z.: Hubert Hanebrink, 4787 Geseke  
V.: Boss v. d. Kuttenuhlie 35 418  
(Dt. Ch. Swen v. Rosenkeller 32 469 — Ilka v. Agterhorn 33 109)  
M.: Leila v. d. Olympiastadt München 35 807  
(Wsg. Int. Ch. Bsg. Dt. Ch. Asterix v. Pfaffenw. 31 689 — Fricka v.  
Olympiaturm 29 906)  
37 881 Reika, H. Igh. eg. Maske, bnt. dgh. Stirnstr. m. Pu. rt. Mantel, Halsr.  
37 882 Rita, H. Igh. eg. Maske, dgh. Stirnstr. m. Pu. rt. wß. leicht zerr. Mantel,  
bnt. Halsring  
37 883 Rieke, H. Igh. eg. Maske, bnt. dgh. Stirnstr. m. Pu. rt. wß. leicht zerr.  
Mantel, Halsring  
37 884 Res!, H. Igh. eg. Maske, dgh. Stirnstr. m. Pu. bnt. Halsr. rt. Mantel mit  
Kruppenleck  
37 885 Rina, H. Igh. eg. Maske, bnt. dgh. Stirnstr. m. Pu. rt. wß. zerr. Mantel, bnt.  
Halsr.  
37 886 Roff, R. Igh. leicht uneg. Maske, durchg. Stirnstr. m. Pu. rt. Mantel, Hals-  
ring  
DT 12. 12. 78 WT 9. 2. 79 WSt 11/5 T 6/0 Egg 4/0 Bel 1/5  
Zw.: v. Goldenen Hain - Z.: Herman Schäfer, 6253 Beselich 3  
V.: Fürst v. Kloster Beselich 36 131  
(Wsg. Int. Ch. Dt. Ch. Greif v. Bayer. Wald 30 241 — Jeska v. Goldenen  
Hain 31 439)  
M.: Andrea v. Haus Steinbach 35 458  
(Boss v. Schwenk 31 668 — Anke v. Haus Keidel 32 148)  
37 887 Charly, R. Igh. eg. Maske, Stirnstr. Halskr. rt. wß. zerr. Mantel  
37 888 Cilly, H. Igh. eg. Maske, Stirnstr. Halskr. rt. wß. zerr. Mantel  
DT 18. 10. 78 WT 20. 1. 79 WSt 3/3 T 1/0 Egg 1/2 Bel 1/1  
Zw.: v. Schützensteg - Z.: Harald Magenreuter, 753 Pforzheim  
V.: Alpin v. d. Ach 35 705  
(Harry v. Bruder Klaus 30 999 — Nanny v. Bruder Klaus 33 035)  
M.: Anja v. Remchinger Schloß 31 693  
(Dt. Ch. Graf v. Birkenkopf 26 798 — Fanny v. Märchenviertel 29 379)



- 37 907 Alii, R. Igh. eg. Maske, brt. dgh. Stirnstr. Halskr. rt. wß. l. zerr. Mantel  
 37 908 Asterix, R. Igh. eg. Maske, brt. dgh. Stirnstr. Halskr. rtbr. Mantel mit  
 großem Kruppenfleck  
 DT 17. 12. 78 WT 14. 2. 79 WSt 6/2 Get 2/0 Bel 4/2  
 Zw.: v. Grubenbach - Z.: Annemone Goer, 4795 Delbrück Nordhagen  
 V.: Quando v. Izoia 36 120  
 (Dt. Ch. Bsg. Heiko v. Izoia 30 699 - Jetty v. Bayer, Wald 32 015)  
 M.: Norina v. d. fr. Reichsstadt 35 550  
 (Balgo v. d. fr. Reichsstadt 31 224 - Wsg. Fahra v. d. fr. Reichsstadt  
 31 851)  
 37 909 Sandra, H. stckh. uneg. Maske, brt. dgh. Stirnstr. rtbr. Platten  
 37 910 Sam, R. stckh. eg. Maske, dgh. Stirnstr. brt. Halsr. rt. Mantel m. Kl.  
 Rückenfl.  
 37 911 Sir, R. stckh. eg. Maske, sehr brt. Stirnstr. sehr brt. Halsr. rt. wß. zerr. Mtl.  
 37 912 Swen, R. stckh. eg. Maske, Stirnstr. m. Fleck, brt. Halsr. rt. Mantel mit  
 Kruppenfleck  
 DT 13. 11. 78 WT 11. 1. 79 WSt 1/3 Bel 1/3  
 Zw.: v. d. Olympiastadt München - Z.: Martha Ruß, 8 München 50  
 V.: Wsg. Int. Ch. Bsg. Dt. Ch. Asterix v. Pffaffenwinkel 31 689  
 (Cid v. Olympiastadt 29 223 - Renni v. d. fr. Reichsstadt 29 213)  
 M.: Hati v. Olympiastadt 35 799  
 (Xirus v. Olympiastadt 30 066 - Norma v. Olympiastadt 31 533)  
 37 913 Astor, R. Igh. eg. Maske, brt. dgh. Stirnb. m. Pu. stark zerr. rt. Mantel,  
 sehr brt. Halskr.  
 37 914 Arko, R. Igh. eg. Maske, dgh. Stirnb. stark zerr. rt. Mantel, brt. Halskr.  
 37 915 Asko, R. Igh. eg. Maske, ganz schm. dgh. Stirnb. leicht zerr. rt. Mantel,  
 schm. Halskr.  
 37 916 Anka, H. Igh. eg. Maske, dgh. Stirnb. m. Pu. stark zerr. rt. Mantel brt.  
 Halskr. Il.  
 37 917 Asta, H. Igh. eg. Maske, dgh. Stirnb. rt. zerr. Mantel, Halskr.  
 DT 7. 1. 79 WT 9. 3. 79 WSt 4/2 T 1/0 Bel 3/2  
 Zw.: v. Kloster Marientfeld - Z.: Joh. Sonberger, 4834 Harsewinkel  
 V.: Cherno a. d. Stormaner Schweiz 33 722  
 (Lord v. Hellenstein 27 881 - Loni v. Delm 28 950)  
 M.: Freia v. Schloß Brake 33 311  
 (Baron v. Langhorst 30 430 - Cora v. d. Bonnevie 27 245)  
 37 918 Prinz, R. Igh. eg. Maske, Stirnstr. m. Pu. brt. Halskr. rtbr. Mantel  
 37 919 Pascha, R. Igh. eg. Maske, Stirnstr. Halskr. rt. wß. zerr. Mantel  
 37 920 Peter, R. Igh. eg. Maske, Stirnstr. Halskr. rt. Mantel m. Kruppenfl.  
 37 921 Penny, H. Igh. eg. Maske, Stirnstr. Halskr. rt. wß. zerr. Mantel  
 37 922 Peggy, H. Igh. eg. Maske, Stirnstr. Halskr. rtbr. Mantel  
 37 923 Petra, H. Igh. eg. Maske, Stirnstr. Halskr. rtbr. wß. zerr. Mantel  
 DT 5. 12. 78 WT 5. 2. 79 WSt 5/3 T 2/0 Bel 3/3  
 Zw.: v. Irmengrund - Z.: Heinz Schönleber, 7441 Wolfschlügen  
 V.: Bsg. Dt. Ch. Boss v. d. Torpedo Stadt 35 549  
 (Bsg. Dt. Ch. Carlo v. Löwenhof 30 570 - Cora v. Schwedenkönig 31674)

- M.: Hanni v. Irmengrund 34 738  
 (Bello v. Irmengrund 30 767 - Cora v. Irmengrund 32 365)  
 37 924 Andi, R. Igh. eg. Maske, dgh. Stirnb. brt. Halskr. rt. wß. zerr. Mantel  
 37 925 Anka, H. Igh. eg. Maske, brt. dgh. Stirnb. brt. Halskr. rt. wß. zerr. Mantel  
 37 926 Anja, H. Igh. uneg. Maske, brt. dgh. Stirnb. brt. Halskr. rt. wß. stark zerr.  
 Mantel  
 DT 24. 12. 78 WT 21. 2. 79 WSt 6/3 T 5/1 Bel 1/2  
 Zw.: v. d. Klosterbreite - Z.: Karl Mittenentzwei, 3510 Hann. Münden  
 V.: Quentin v. Celler Schloß 34 894  
 (Int. Ch. Dt. Ch. Barry v. Rieckenhain 31 026 - Assi v. Drei Burgeneck  
 32 483)  
 M.: Albizia v. Niedcker Wald 36 221  
 (Udo v. Hellenstein 31 812 - Maja v. Celler Schloß 33 928)  
 37 927 Lerry, R. Igh. eg. Maske, durchg. Stirnstr. rotbr. Platten  
 37 928 Leo, R. Igh. eg. Maske, Stirnstr. Halsr. rt. Mantel, hi. Il. zweimal einger.  
 37 929 Lux, R. stckh. eg. Maske, Stirnstr. Halsr. rt. Mantel  
 37 930 Lessy, H. Igh. eg. Maske, Stirnstr. rt. wß. zerr. Mantel  
 37 931 Lori, H. Igh. eg. Maske, Stirnstr. Halsr. leicht zerr. rt. Mantel  
 DT 27. 12. 78 WT 2. 3. 79 WSt 3/5 T 0/3 Bel 3/2  
 Zw.: v. d. Gratschaft Hadamar - Z.: Hubert Reichwein, 6253 Hadamar  
 V.: Bsg. Dt. Ch. Meic v. Brentano Schloß 33 810  
 (Wsg. Int. Ch. Bsg. Dt. Ch. Greif v. Bayer, Wald 30 241 - Bsg. Dt. Ch.  
 Anja v. Rebhang 30 070)  
 M.: Gerd v. d. Gratschaft Hadamar 36 074  
 (Wsg. Int. Ch. Bsg. Dt. Ch. Greif v. Bayer, Wald 30 241 - Blume v. Kio-  
 ster Beselich 29 399)  
 37 932 Arko, R. Igh. eg. Maske, Stirnstr. Halsr. rt. Mantel m. Kruppenfl.  
 37 933 Anka, H. Igh. eg. Maske, Stirnstr. Halsr. rt. Mantel  
 37 934 Asta, H. Igh. eg. Maske, Stirnstr. Halsr. rt. wß. zerr. Mantel  
 DT 14. 12. 78 WT 16. 2. 79 WSt 1/2 Bel 1/2  
 Zw.: v. Hirschauer Alt-Neckar - Z.: Stefan Hartmann, Tübingen  
 V.: Bsg. Dt. Ch. Boss v. d. Torpedo Stadt 35 549  
 (Bsg. Dt. Ch. Carlo v. Löwenhof 30 570 - Cora v. Schwedenkönig 31674)  
 M.: Asta v. Neustätter Stäble 30 382  
 (Fürst del Soccorso 28 908 - Flora v. Haus Steinhach 28 306)  
 37 935 Erania, H. Igh. eg. Maske, brt. dgh. Stirnstr. brt. Halskr. rt. Mantel mit  
 Fleck a. d. Rücken  
 DT 27. 9. 78 WT 1. 12. 78 WSt 4/3 T 4/1 Egg 0/1 Bel 0/1  
 Zw.: v. Ziegelholz - Z.: Wilhelm Kalabis, 7952 Erolzheim  
 V.: Norbert v. Bruder Klaus 33 031  
 (Andreas v. d. Allg. Bergen 29 699 - Dora v. Bruder Klaus 29 553)  
 M.: Anka v. Ziegelholz 29 373  
 (Alex v. Pava 25 924 a - Alma v. Benzenhaus 27 842)  
 37 936 Quecks, R. Igh. eg. Maske, dgh. Stirnstr. Halsr. rt. wß. zerr. Mantel



37 937 Quanto, R. Igh. eg. Maske, Stirnstr. Halsr. rt. wls. zerr. Mantel  
 37 938 Quinto, R. Igh. eg. Maske, Stirnstr. Halsr. rt. wls. zerr. Mantel  
 37 939 Quantin, R. Igh. eg. Maske, Stirnstr. Halsr. rt. wls. zerr. Mantel

37 940 **Cina v. Bürgenstock** H. Igh. gew.: 14. 2. 77, SHSB 280 789  
 Z.: Ed. Bachmann, 637 Stans Oberdorf (CH)  
 B.: Josef Stecher, 8943 Babenhäusen  
 Barry v. Meggen  
 Int. Ch. Wsg. Zenta v. Bürgenstock  
 Int. Ch. Barry v. Walters  
 Isa v. Righang  
 Sato v. Bürgenstock  
 Lena v. Bürgenstock  
 Astor v. Bürgenstock  
 Zeta v. Burestüble  
 Gary v. Brittnau  
 Evi v. Righang  
 Basco v. Bürgenstock  
 Arna du Hospice du Sion  
 Ajax v. Bürgenstock  
 Senta v. d. Markthalle

37 941 Ringo, R. Igh. eg. Maske, Stirnstr. m. Pu. rt. Mantel m. Kruppenfl.  
 Halsring  
 Raif, R. Igh. eg. Maske, Stirnstr. rt. Mantel, Halsring, Knickrute  
 Rebell, R. Igh. eg. Maske, Stirnstr. rt. Mantel, hlb. Halsr. li.  
 DT 25. 12. 78 WT 9. 3. 79 WSt 5/2 T 2/2 Bel 3/0  
 ZW.: Helmut Löw, 6233 Keikheim  
 V.: Lord v. Izola 34 810  
 (Bsg. Dt. Ch. Heiko v. Izola 30 699 — Jetty v. Bayer. Wald 32 015)  
 M.: Nora v. Löwenhof 34 486  
 (Int. Ch. Wsg. Bsg. Dt. Ch. Greif v. Bayer. Wald 30 241 — Carmen v. Löwenhof 30 573)

37 944 Cherno, R. Igh. eg. Maske, Stirnstr. rt. Mantel, Halsring  
 37 945 Casar, R. stckh. eg. Maske, dgh. Stirnstr. m. Pu. rt. Mantel, brt. Halsring  
 37 946 Cora, H. Igh. eg. Maske, Stirnstr. rt. Mantel, brt. Halsring  
 37 947 Cylla, H. stckh. eg. Maske, brt. dgh. Stirnstr. rt. Mantel hi. li. eingerissen,  
 sehr brt. Halsring  
 DT 9. 1. 79 WT 13. 3. 79 WSt 10/4 T 8/1 Egg 0/1 Bel 2/2  
 ZW.: v. Habichtswald - Z.: Hans Reininger, 5419 Maxsain  
 V.: Kim v. Norfbach 34 590  
 (Alt v. Rieckenhain 29 912 — Natja v. Birkenkopf 30 088)

M.: Eria v. Dernbach 33 169  
 (Barf v. Hargau 28 487 — Eike v. Kornbergturn 28 593)

37 948 Amor, R. Igh. eg. Maske, brt. dgh. Stirnstr. brt. Halsr. rt. Mantel, gr. Kreuz-  
 fleck  
 37 949 Axel, R. Igh. eg. Maske, dgh. Stirnstr. schm. Halsr. rt. Mantel  
 37 950 Alf, R. Igh. eg. Maske, dgh. Stirnstr. Halsr. rt. wls. stark zerr. Mantel  
 37 951 Alex, R. Igh. eg. Maske, brt. Stirnstr. m. Pu. brt. Halsr. rt. Mantel mit  
 Kreuzfleck rechts

37 952 Anni, H. Igh. eg. Maske, brt. dgh. Stirnstr. Halsr. rt. wls. zerr. Mantel  
 37 953 Anuschka, H. Igh. eg. Maske, brt. Stirnstr. Halsr. rt. Mantel, Kreuzfleck  
 37 954 Anja, H. Igh. eg. Maske, brt. dgh. Stirnstr. m. Fleck, brt. Halsr. rt. wls.  
 stark zerr. Mantel  
 DT 12. 1. 79 WT 14. 3. 79 WSt 6/7 T 1/0 Egg 1/4 Bel 4/3  
 ZW.: v. Dutberg - Z.: Heirn. u. Helga Mülling, 3411 Wulfen  
 V.: Quentin v. Celler Schloß 34 894  
 (Int. Ch. Dt. Ch. Barry v. Rieckenhain 31 026 — Assi v. Drei Burgeneck 32 483)

M.: Doll v. Bovensten 35 140  
 (Heiko v. Celler Schloß 31 364 — Karin v. Oltigen 31 575)

37 955 Baron, R. stckh. eg. Maske, dgh. Stirnstr. Halsr. rt. Mantel m. Kruppenfl.  
 37 956 Brix, R. stckh. eg. Maske, dgh. Stirnstr. Halsr. rt. wls. zerr. Mantel  
 37 957 Barry, R. stckh. eg. Maske, dgh. Stirnstr. rt. Mantel, Halsring  
 37 958 Bennie, R. Igh. eg. Maske, brt. dgh. Stirnstr. Halsr. rt. Mantel mit Krup-  
 penfleck  
 37 959 Baffy, H. stckh. eg. Maske, brt. dgh. Stirnstr. rt. wls. zerr. Mantel, Halsring  
 37 960 Bella, H. Igh. eg. Maske, dgh. Stirnstr. rt. Mantel mit Kruppenfl. Halsring  
 DT 22. 1. 79 WT 21. 3. 79 WSt 6/3 T 2/0 Egg 1/0 Bel 4/2  
 ZW.: v. Urgelhain - Z.: Nikolaus Walter, Iggeheim  
 V.: Varco v. St. Klara - Kloster 36 402  
 (Cassius del Soccorso 33 520 — Alma v. St. Dominikus 33 556)  
 M.: Anke v. Urgelhain 36 271  
 (Karlo v. Queckbrünnel 32 036 — Zizi v. St. Klara-Kloster 29 110)

37 961 Flax, R. Igh. eg. Maske, kz. Stirnstr. Halsr. rtbr. Mantel  
 37 962 Falco, R. Igh. eg. Maske, kz. Stirnstr. Halsr. rtbr. Mantel, Rückenfl.  
 37 963 Fanny, H. Igh. eg. Maske, brt. dgh. Stirnstr. hlb. Halsr. li. rtbr. Mantel  
 37 964 Freya, H. Igh. eg. Maske, kz. Stirnstr. Halsr. rtbr. Mantel  
 37 965 Fahra, H. Igh. eg. Maske, kz. Stirnstr. Halsr. rtbr. Mantel, Kruppenfl.  
 37 966 Fricke, H. Igh. eg. Maske, brt. dgh. Stirnstr. Halsr. rtbr. Mantel, Rücken-  
 fleck

DT 2. 1. 79 WT 1. 3. 79 WSt 4/6 Göt 1/1 Egg 1/1 Bel 2/4  
 ZW.: v. Geutenruth - Z.: Reinhold Welsch, 8621 Weismain  
 V.: Harro v. Hause Bouillon 30 008  
 (Ceno v. d. alten Zöllernb. 24 996 — Anja v. Hause Bouillon 27 208)  
 M.: Xilla v. Haus Rögale 32 810  
 (Nelson v. d. fr. Reichsstadt 28 727 — Sandra v. Haus Rögale 28 318)



- 37 967 Doll, H. lgh. eg. Maske, dgh. brt. Stirnb. brt. Halskr. rt. Mantel mit grossem Fleck rechts  
 DT 18. 1. 79 WT 21. 3. 79 WSt 0/3 T 0/2 Bel 0/1  
 Zw.: v. d. Rattenfänger Stadt - Z.: Joachim Klein, 3250 Hameln  
 V.: Quentín v. Celler Schloß 34 894  
 (Int. Ch. Dt. Ch. Barry v. Rieckenhain 31 026 - Assi v. Drei Burgeneck 32 483)  
 M.: Gitta v. d. Stadt Grafenau 29 485  
 (Benno v. Eichholz 25 635 - Gundi v. Vogelheim 25 859)
- 
- 37 968 Assgar, H. lgh. eg. Maske, unterbr. Stirnb. brt. Halskr. rt. sehr stark zerr.  
 DT 23. 12. 78 WT 24. 2. 79 WSt 2/4 T 2/3 Bel 0/1  
 Zw.: v. Cambria - Z.: Siegfried Dahms, 2849 Rechterfeld  
 V.: Boss v. d. Kuttenkühle 35 418  
 (Dt. Ch. Swen v. Rosenkeller 32 469 - Ilka v. Agterhorn 33 109)  
 M.: Pia v. Izola 35 697  
 (Bsg. Dt. Ch. Heiko v. Izola 30 699 - Jetty v. Bayer, Wald 32 015)
- 
- 37 969 Erik, R. lgh. eg. Maske, brt. dgh. Stirnstr. Halskr. rtbr. wß. leicht zerr.  
 Mantel  
 37 970 Etzel, R. lgh. eg. Maske, Stirnstr. Halskr. rtbr. Mantel m. Kl. Kr. fl.  
 37 971 Erko, R. lgh. eg. Maske, dgh. Stirnstr. ll. schm. re. brt. Halskr. rtbr. wß.  
 stark zerr. Mantel  
 37 972 Edda, H. lgh. eg. Maske, dgh. brt. Stirnstr. Halskr. rtbr. wß. leicht zerr.  
 Mantel  
 37 973 Elena, H. lgh. eg. Maske, dgh. Stirnstr. ll. brt. re. schm. Halskr. rtbr. stark zerr. Mantel  
 37 974 Elsa, H. lgh. eg. Maske, dgh. Stirnstr. Halskr. rtbr. Mantel m. gr. Kruppenfleck  
 DT 19. 1. 79 WT 21. 3. 79 WSt 6/7 T 0/1 Get 3/3 Bel 3/3  
 Zw.: v. d. Schwarzmühle - Z.: Karl Georg Wollenhaupt, 465 Gelsenkirchen  
 V.: Bronko v. Weisfrauenhof 32 204  
 (Cary v. Artherboden 31 607 - Bsg. Bori v. Kur Tal 28 140)  
 M.: Kora v. Norfbach 34 593  
 (Alf v. Rieckenhain 29 912 - Natja v. Birkenkopf 30 088)
- 
- 37 975 NoIII, H. lgh. eg. Maske, Stirnstr. rtbr. Platten  
 DT 2. 1. 79 WT 4. 3. 79 WSt 2/1 T 1/0 Egg 1/0 Bel 0/1  
 Zw.: v. d. Helbecke - Z.: Alfons Oberegge, 588 Lüdenscheid  
 V.: Franko v. Norfbach 30 888  
 (Dt. Ch. Barry v. Lerchenrain 27 880 - Senta v. Brentano Schloß 27 759)  
 M.: Sandra v. d. Helbecke 30 715  
 (Bachus v. Forchenheim 25 502 - Nora v. d. Helbecke 28 492)
- 
- 37 976 Remus, R. lgh. eg. Maske, brt. Stirnstr. Halskr. rtbr. Mantel m. Kruppenfleck  
 37 977 Romeo, R. stckh. eg. Maske, brt. dgh. Stirnstr. Halskr. rtbr. wß. stark zerr.  
 Mantel  
 37 978 Rixl, H. stckh. eg. Maske, Stirnstr. schm. Halskr. rtbr. Mantel

- DT 18. 1. 79 WT 21. 3. 79 WSt 2/2 T 0/1 Bel 2/1  
 Zw.: v. Norfbach - Z.: Johannes Titz, 4040 Neuss 21  
 V.: Bsg. Dt. Ch. Kuno v. Norfbach 34 589  
 (Alf v. Rieckenhain 29 912 - Natja v. Birkenkopf 30 088)  
 M.: Carmen v. d. Kutten - Kuhle 35 779  
 (Goliath v. Neuen Moor 33 630 - Heike v. Norfbach 32 294)
- 
- 37 979 Bronco, R. lgh. eg. Maske, dgh. Stirnstr. rtbr. wß. zerr. Mantel  
 37 980 Bello, R. stckh. eg. Maske, dgh. Stirnstr. rtbr. wß. Mantel  
 37 981 Berry, R. lgh. eg. Maske, dgh. Stirnstr. Halskr. rtbr. Mantel m. einem Kruppenstreifen  
 37 982 Bastian, R. lgh. eg. Maske, dgh. Stirnstr. rtbr. wß. zerr. Mantel  
 37 983 Bella, H. lgh. eg. Maske, dgh. Stirnstr. Halskr. rtbr. Mantel  
 37 984 Bessy, H. stckh. eg. Maske, dgh. Stirnstr. rtbr. wß. zerr. Mantel  
 DT 27. 1. 79 WT 26. 3. 79 WSt 6/4 Get 2/2 Bel 4/2  
 Zw.: v. Holdersberg - Z.: Gerwald Brumetsl, Ebenhofen  
 V.: Arko v. d. Teufelsküche 34 504  
 (Barri v. d. Allg. Bergen 30 695 - Eike v. Sedonia 32 184)  
 M.: Atinka v. Holdersberg 36 409  
 (Alexander v. d. Allg. Bergen 29 700 - Asta v. Kugelberg 34 324)
- 
- 37 985 Asterix, R. lgh. eg. Maske, brt. dgh. Stirnstr. brt. Halskr. rt. wß. zerr. Mt.  
 37 986 Anuschka, H. lgh. eg. Maske, brt. dgh. Stirnstr. Halskr. rt. Mantel, Kr. fl.  
 37 987 Alma, H. lgh. eg. Maske, brt. dgh. Stirnstr. Halskr. rt. wß. zerr. Mantel  
 DT 28. 1. 79 WT 31. 3. 79 WSt 4/3 T 2/0 Egg 1/1 Bel 1/2  
 Zw.: v. Petrachtal - Z.: Wilhelm Paukner, 83 Altdorf  
 V.: Heiko v. Petrachtal 33 473  
 (Clay v. Petrachtal 31 032 - Diana v. Petrachtal 31 190)  
 M.: Susi v. Petrachtal 36 434  
 (Dago v. Petrachtal 31 185 - Eddy v. Petrachtal 31 875)
- 
- 37 988 Barry, R. lgh. eg. Maske, brt. dgh. Stirnstr. brt. Halskr. rt. wß. stark zerr.  
 Mantel  
 37 989 Balgo, R. lgh. eg. Maske, brt. dgh. Stirnstr. Genickfl. rt. Mantel  
 37 990 Baron, R. lgh. eg. Maske, brt. dgh. Stirnstr. Halskr. re. rt. Mantel m. Kruppentleck  
 37 991 Bronko, R. lgh. eg. Maske, brt. dgh. Stirnstr. m. Pu. Halskr. rt. wß. stark zerr. Mantel  
 37 992 Bello, R. lgh. eg. Maske, brt. dgh. Stirnstr. m. Pu. Halskr. rt. Mantel mit Kruppenfl.  
 37 993 Bianka, H. lgh. eg. Maske, brt. dgh. Stirnstr. m. Pu. rt. Mantel m. Rückenfleck  
 DT 11. 2. 79 WT 9. 4. 79 WSt 8/4 T 3/1 Get 0/2 Bel 5/1  
 Zw.: v. Petrachtal - Z.: Wilhelm Paukner, 83 Altdorf  
 V.: Heiko v. Petrachtal 33 473  
 (Clay v. Petrachtal 31 032 - Diana v. Petrachtal 31 190)  
 M.: Asta v. St. Korbinian 33 643  
 (Dago v. Petrachtal 31 185 - Anja v. Petrachtal 30 532)



- 37 994 Iason, R. Igh. eg. Maske, bnt. dgh. Stirnstr. Halskr. rt. wß. leicht zerr. Mantel, Kruppenfleck  
 37 995 Ingo, R. Igh. eg. Maske, sehr bnt. dgh. Stirnstr. sehr bnt. Halskr. rotbr. Platten  
 37 996 Ignaz, R. Igh. eg. Maske, dgh. Stirnstr. m. Stirnfleck, Halskr. rt. wß. zerr. Mantel  
 37 997 Ismene, H. Igh. eg. Maske, bnt. dgh. Stirnstr. Halskr. rt. wß. zerr. Mantel  
 37 998 Ines, H. Igh. eg. Maske, dgh. Stirnstr. m. kl. Stirnfl. Halskr. rt. wß. zerr. Mantel  
 37 999 Irma, H. Igh. eg. Maske, bnt. dgh. Stirnstr. sehr bnt. Halskr. rt. wß. stark zerr. Mantel  
 38 000 Clemens, R. Igh. eg. Maske, dgh. Stirnstr. Halskr. rtbr. Mantel  
 38 001 Gilly, H. Igh. eg. Maske, kz. Stirnstr. Halskr. ll. rotbr. Mantel  
 DT 13. 1. 79 WT 2/2 T 1/1 Bel 1/1  
 Z w.: v. Rötseer Moos - Z.: Dr. H. Piesbergen, 7964 Kisslegg/Allgäu  
 V.: Norbert v. Bruder Klaus 33 031  
 (Andreas v. d. Allg. Bergen 29 699 — Dora v. Bruder Klaus 29 553)  
 M.: Diana v. Grüntenblick 32 548  
 (Alexander v. d. Allg. Bergen 29 700 — Anita v. d. Birkenlaube 26 918)  
 38 002 Emir, R. stckh. eg. Maske, Stirnstr. Halskr. rtbr. wß. zerr. Mantel  
 38 003 Eric, R. stckh. uneg. Maske, Stirnstr. Halskr. rtbr. wß. zerr. Mantel  
 38 004 Eick, R. stckh. eg. Maske, Stirnstr. Halskr. rt. wß. leicht zerr. Mantel  
 38 005 Errö, R. Igh. eg. Maske, bnt. Stirnstr. Halskr. rt. wß. zerr. Mantel  
 38 006 Evi, H. stckh. eg. Maske, bnt. Stirnstr. Halskr. rtbr. wß. zerr. Mantel  
 38 007 Erni, H. Igh. eg. Maske, Stirnstr. Halskr. rtbr. wß. leicht zerr. Mantel  
 38 008 Edda, H. Igh. eg. Maske, bnt. Stirnstr. Halskr. rt. wß. zerr. Mantel  
 DT 17. 1. 79 WT 21. 3. 79 WSt 7/4 T 1/1 Get 2/0 Bel 4/3  
 Z w.: v. d. Ulmer Alb - Z.: Erwin Theurer, 7901 Beimerstetten  
 V.: Boris v. Laurenhan 30 174  
 (Dt. Ch. Barry v. Lerchenrain 27 880 — Diana v. d. fr. Reichsstadt 27023)  
 M.: Nanny v. Bruder Klaus 33 035  
 (Andreas v. d. Allg. Bergen 29 699 — Dora v. Bruder Klaus 29 553)  
 38 009 Akim, R. Igh. eg. Maske, Ohrenansatz ll. wß. sehr bnt. dgh. Stirnstr. Halskr. ll. eine kleine, re. eine große rtbr. Platte  
 38 010 Akta, H. Igh. eg. Maske, Stirnstr. Halskr. rt. wß. zerr. Mantel  
 DT 19. 2. 79 WT 21. 4. 79 WSt 1/1 Bel 1/1  
 Z w.: v. d. heiligen Barbara - Z.: Gerhard Pommereinig, 22 Elmshorn  
 V.: Quentin v. Celler Schloß 34 894  
 (Int. Ch. Dt. Ch. Barry v. Rieckenhain 31 026 — Assi v. Drei Burgeneck 32 483)

- 38 011 Bronko, R. Igh. eg. Maske, dgh. Stirnstr. m. Pu. bnt. hlb. Halskr. rt. Mantel  
 38 012 Billy, R. Igh. eg. Maske, dgh. Stirnstr. Halskr. rt. wß. stark zerr. Mantel  
 38 013 Brenta, H. Igh. eg. Maske, Stirnstr. sehr bnt. Halskr. rt. wß. stark zerr. Mtl.  
 38 014 Baffi, H. Igh. eg. Maske, bnt. dgh. Stirnstr. sehr bnt. Halskr. je eine rotbr. Platte ll. re. und hinten  
 38 015 Bella, H. Igh. eg. Maske, Stirnstr. bnt. Halskr. rt. wß. zerr. Mantel  
 38 016 Beggy, H. Igh. eg. Maske, Stirnstr. m. Pu. bnt. Halskr. rt. wß. zerr. Mantel  
 DT 23. 2. 79 WT 26. 4. 79 WSt 3/6 T 0/1 Egg 1/1 Bel 2/4  
 Z w.: v. Lemgow - Z.: Friedrich Höwisch, 3131 Großwitzzeitze  
 V.: Quanto v. Celler Schloß 34 895  
 (Int. Ch. Dt. Ch. Barry v. Rieckenhain 31 026 — Assi v. Drei Burgeneck 32 483)  
 M.: Assi v. Hattorf 33 645  
 (Bronko v. Haus Kläiber 29 388 — Aletta v. Dolgen 30 874)  
 38 017 Charly, R. Igh. eg. Maske, bnt. dgh. Stirnstr. bnt. Halskr. rotbr. Mantel m. Kruppenfl.  
 38 018 Chiko, R. Igh. eg. Maske, bnt. dgh. Stirnstr. bnt. Halskr. rotbr. Mantel  
 38 019 Cindi, H. Igh. eg. Maske, kz. Stirnstr. bnt. Halskr. rotbr. Mantel  
 DT 3. 1. 79 WT 5. 3. 79 WSt 3/1 T 1/0 Bel 2/1  
 Z w.: z. St. Martinskause - Z.: Viktor Martin, Merchweiler  
 V.: Henri v. d. Birkenalb 31 798  
 (Neck v. Hellenstein 28 704 — Assi v. Dernbach 27 532)  
 M.: Baffi z. St. Martinskause 35 764  
 (Urk v. Hellenstein 31 813 — Centa v. Hause Bouillon 28 020)  
 38 020 Graf, R. Igh. eg. Maske, bnt. kz. Stirnstr. Halskr. rotbr. Mantel mit 2 Rückenfl.  
 38 021 Gero, R. Igh. eg. Maske, kz. Stirnstr. Halskr. rotbr. Mantel  
 38 022 Greif, R. Igh. eg. Maske, bnt. dgh. Stirnstr. m. Pu. Halskr. rtbr. zerr. Mantel  
 38 023 Gusti, H. Igh. eg. Maske, kz. Stirnstr. Halskr. rotbr. Mantel  
 38 024 Gina, H. Igh. eg. Maske, Stirnstr. m. Pu. Halskr. rotbr. zerr. Mantel  
 38 025 Gitta, H. Igh. eg. Maske, dgh. Stirnstr. Halskr. rotbr. Mantel m. Rückenfl.  
 DT 8. 2. 79 WT 9. 4. 79 WSt 5/3 Get 1/0 Egg 1/0 Bel 3/3  
 Z w.: v. Geutenreuth - Z.: Reinhold Weisch, 8621 Weismain  
 V.: Waldo v. Geutenreuth 35 573  
 (Harro v. Hause Bouillon 30 008 — Zenta v. Geutenreuth 30 665)  
 M.: Fanny v. Geutenreuth 31 573  
 (Arko v. Bärenwies 29 272 — Dunja v. Einödhot 28 096)  
 38 026 Friedrich, R. Igh. eg. Maske, bnt. dgh. Stirnstr. rotbr. Mantel m. 2 Streifen  
 u. d. Rücken  
 38 027 Ferdinand, R. Igh. eg. Maske, schm. dgh. Stirnstr. Nackenfl. rotbr. Mantel  
 38 028 Fahra, H. Igh. eg. Maske, schm. dgh. Stirnstr. Nackenfleck, rotbr. Mantel  
 DT 27. 1. 79 WT 31. 3. 79 WSt 4/2 T 2/1 Bel 2/1

M.: Dajana v. alten Gutsturm 36 021  
 (Bodo a. d. Schlei 32 566 — Dajana v. Kitzinger Falterturm 31 901)



Zw.: v. Bruder Klaus - Z.: Bernhard Grimm, 7971 Aitrach Oberhausen  
 V.: Nelson v. Bruder Klaus 33 033  
 (Andreas v. d. Allig. Bergen 29 699 — Dora v. Bruder Klaus 29 553)

M.: Gretel v. Bruder Klaus 30 546

(Fürst del Soccorso 28 908 — Beate v. Bruder Klaus 27 923)

38 029 Odín, H. stckh. eg. Maske, brt. Stirnstr. brt. Halskr. rotbr. zerr. Mantel

38 030 Olivia, H. lgh. eg. Maske, kz. Stirnstr. kl. Nackenfl. rotbr. Mantel

38 031 Oty, H. lgh. eg. Maske, unterbr. Stirnstr. Nackenfl. rotbr. Mantel

38 032 Ossi, R. lgh. eg. Maske, kz. Stirnstr. kl. Nackenfl. rotbr. Mantel

38 033 Onyx, R. stckh. eg. Maske, Stirnstr. hib. Halsr. li. rbr. Mantel

38 034 Oliver, R. lgh. eg. Maske, Stirnstr. hib. Halsr. re. rbr. Mantel

DT 11, 1. 79 WT 14, 3. 79 WSt 3/3 Bel 3/3

Zw.: v. Olympiaturm - Z.: Gebr. M. u. W. Ruß, 8 München 50

V.: Alf v. Honer Derby 33 921

(Lord v. Hellenstein 27 881 — Daisy v. Agterhorn 31 530)

M.: Britta v. Olympiaturm 34 373

(Cid v. Olympiaturm 29 223 — Norma v. Olympiaturm 31 533)

38 035 Joscha, R. stckh. eg. Maske, dgh. Stirnstr. Halskr. rt. zerr. Mantel

38 036 Jago, R. lgh. eg. Maske, dgh. Stirnstr. Halskr. rt. zerr. Mantel

38 037 Julia, H. stckh. eg. Maske, dgh. Stirnstr. Halskr. rt. stark zerr. Mantel

38 038 Jasmin, H. stckh. eg. Maske, dgh. Stirnstr. Halskr. rt. leicht zerr. Mantel

38 039 Jenny, H. stckh. eg. Maske, dgh. Stirnstr. Halskr. rt. stark zerr. Mantel

DT 4, 2. 79 WT 8, 4. 79 WSt 4/5 T 2/2 Bel 2/3

Zw.: v. Lerchenlaube - Z.: H. u. A. Schwedland, 2372 Brekendorf

V.: Rico v. d. Lerchenlaube 34 532

(Chico v. d. Lerchenlaube 29 821 — Heige v. St. Klara Kloster 30 357)

M.: Petra v. d. Lerchenlaube 34 087

(Faruk v. Hause Bouillon 29 049 — Dolly v. d. Lerchenlaube 30 651)

38 040 Jörg, R. stckh. eg. Maske, Stirnstr. Halskr. rotbr. Mantel

38 041 Jacky, H. stckh. eg. Maske, Stirnstr. Halskr. li. geschl. rotbr. Mantel

38 042 Juna, H. stckh. eg. Maske, unterbr. Stirnstr. Halskr. re. geschl. rotbr. leicht zerr. Mantel

38 043 Jala, H. stckh. eg. Maske, Stirnstr. sehr brt. Halskr. rotbr. leicht zerr. Mtl.

38 044 Jane, H. stckh. eg. Maske, Stirnstr. m. br. Tupfen, Halskr. li. geschl. rotbr.

38 045 Jutta, H. stckh. eg. Maske, unterbr. Stirnstr. Halskr. leicht zerr. rotbr. Mtl.

DT 26, 2. 79 WT 1, 5. 79 WSt 1/8 T 0/1 Get 0/1 Egg 0/1 Bel 1/5

V.: Erko v. d. Drei Helmen 36 206

(Barl v. d. Allig. Bergen 30 695 — Burga v. d. Drei Helmen 34 313)

M.: Dascha v. d. Drei Helmen 35 638

(Barl v. d. Allig. Bergen 30 695 — Aura v. d. Drei Helmen 33 697)

38 046 Zitta v. Säuliamt, H. lgh. gew. 15. 9. 77 — SHSB 288 865

Z.: Eduard Rodel, 8913 Ottenbach

Bes.: Erika Janes, 5042 Erfstadt

SHSB 185 996

SHSB 203 093

SHSB 131 379

SHSB 131 626

SHSB 141 181

SHSB 176 595

SHSB 95 419

SHSB 102 662

SHSB 97 801

SHSB 107 504

SHSB 110 030

SHSB 115 620

SHSB 141 185

SHSB 128 882

Zeno v. d. Wohly

Astrid v. Frutigland

Zar de Corbazpiece

Alma v. d. Wohly

Kitto v. Säuliamt

Collette v. Rosshall

Donar v. Linksmäder

Anita v. Alppette

Anton v. Höfll

Hella v. d. Wohly

Emass v. Säuliamt

Neika v. Säuliamt

Lassor v. Säuliamt

Afra v. Fürstenwald

38 047 Bonnie v. Faustenstein, H. stckh. gew.: 24. 12. 1978, NHSB 1.041.499

Z.: J. de Graaf, Strawinskystarataat 6, 3438 XN Nieuwegein

Bes.: Otmar Kuttenkeuler, Hagedornstr. 6 a, 5 Köln 80

Kuno v. Norfbach

Kuni! v. Agterhorn

Alf v. Rieckenhain

Natja v. Birkenkopf

Axel v. Agterhorn

Cilla v. Agterhorn

Bachus v. Forchenheim

Ebba v. Rieckertshof

Fürst del Soccorso

Gundi v. Birkenkopf

Carlo v. Hohen Vogelsberg

Dascha v. d. Birkenlaube

Cäsar v. Goosacker

Int. Ch. Dt. Ch. Wsg. Herta v. Roten Kreuz

38 048 Muck, R. lgh. eg. Maske, dgh. Stirnstr. rt. wß. zerr. Mantel

38 049 Mira, H. stckh. eg. Maske, Stirnstr. rt. wß. stark zerr. Mantel

38 050 Märy, H. stckh. eg. Maske, dgh. Stirnstr. rt. wß. zerr. Mantel

38 051 Mädi, H. lgh. eg. Maske, brt. Stirnstr. Halsr. rt. Mantel, hi. re. eingerissen

38 052 Molly, H. lgh. eg. Maske, Stirnstr. Halsring, roter Mantel

38 053 Moni, H. stckh. eg. Maske, Stirnstr. rt. wß. zerr. Mantel

DT 20, 3. 79 WT 20, 5. 79 WSt 6/8 T 3/5 Bel 1/5

Zw.: v. d. Grafenschaft Hadamar - Z.: Hubert Reichwein, 6253 Hadamar

V.: Wsg. Int. Ch. Bsg. Dt. Ch. Greif v. Bayer, Wald 30 241

(Fürst v. Izola 27 384 — Bina v. Bayer, Wald 28 342)

M.: Bianka v. Rieneck Schloß 33 179

(Dieter v. Neufnachthal 29 931 — Toll! v. Geutenreuth 29 571)



- 38 054 Herta, H. Igh. eg. Maske, Stirnstr. bnt. Halskr. rotbr. zerr. Mantel  
 38 055 Herrmann, R. Igh. eg. Maske, Stirnstr. Halskr. rotbr. leicht zerr. Mantel  
 38 057 Harry, R. Igh. eg. Maske, bnt. Stirnstr. m. Kopffl. Halskr. rotbr. zerr. Mtl.  
 38 058 Henry, R. Igh. eg. Maske, Stirnstr. re. hib. Halskr. rotbr. Mantel m. Rückenfleck  
 38 059 Herzog, R. Igh. eg. Maske, Stirnstr. Halskr. rotbr. Mantel  
 DT 18. 2. 79 WSt 10/4 T 6/2 Bel 4/2  
**Zw.: v. d. Kuten Kuhle** - Z.: Otmar Kutenkeuler, 5 Köln 80  
**V.: Bari v. d. Alpenstraße 32 512**  
 (BSg. Andreas v. d. Allg. Bergen 29 699 — Kanja v. d. fr. Reichsstadt 28 399)  
**M.: Ilka v. Agterhorn 33 109**  
 (Axel v. Agterhorn 30 340 — Wsg. Int. Ch. Bsg. Dt. Ch. Herta v. Roten Kreuz 28 944)

- 38 060 Hakim, R. stckh. eg. Maske, dgh. Stirnstr. Halskr. rt. Mantel  
 38 061 Harry, R. stckh. eg. Maske, dgh. Stirnstr. Halskr. rt. Mantel m. zwei Pu.  
 38 062 Haiko, R. stckh. eg. Maske, dgh. Stirnstr. Halskr. rt. Mantel m. Punkt  
 38 063 Hector, R. Igh. eg. Maske, dgh. Stirnstr. Halskr. rt. zerr. Mantel  
 38 064 Hanni, H. Igh. eg. Maske, dgh. Stirnstr. Halskr. rt. zerr. Mantel  
 38 065 Hella, H. stckh. eg. Maske, dgh. Stirnstr. Halskr. rt. leicht zerr. Mantel  
 38 066 Hassan, R. stckh. eg. Maske, bnt. dgh. Stirnstr. rt. zerr. Mantel  
 38 067 Hoss, R. stckh. eg. Maske, Stirnstr. hib. Halskr. re. rotbr. Mantel  
 38 068 Hanz, R. stckh. eg. Maske, dgh. Stirnstr. li. hib. Halskr. rotbr. Mantel  
 38 069 Hank, R. stckh. eg. Maske, dgh. Stirnstr. Halskr. rotbr. Mantel m. Fleck,  
 Knickruete  
 DT 7. 2. 79 WSt 12. 4. 79 WSt 9/3 T 1/1 Bel 8/2  
**Zw.: v. Rosenkeller** - Z.: G. u. G. Mayer, 7333 Ebersbach  
**V.: Bsg. Dt. Ch. Boss v. d. Torpedo Stadt 35 549**  
 (BSg. Dt. Ch. Carlo v. Löwenhof 30 570 — Cora v. Schwedenkönig 31674)  
**M.: Assi v. Urgehain 36 272**  
 (Karlo v. Queckbühnel 32 036 — Zizi v. St. Klara Kloster 29 110)

- 38 070 Alfa, H. Igh. eg. Maske, Stirnstr. Halskr. rt. Mantel m. Fleck  
 38 071 Adda, H. Igh. eg. Maske, dgh. Stirnstr. Halskr. rt. leicht zerr. Mantel  
 38 072 Asterix, R. Igh. eg. Maske, dgh. Stirnstr. Halskr. rt. stark zerr. Mantel  
 38 073 Anton, R. Igh. eg. Maske, dgh. Stirnstr. Halskr. rt. stark zerr. Mantel  
 38 074 Axel, R. Igh. eg. Maske, dgh. Stirnstr. Halskr. rt. Mantel  
 DT 11. 3. 79 WSt 17. 5. 79 WSt 3/3 Egg 0/1 Bel 3/2  
**Zw.: v. d. Haidmühle** - Z.: Ursula Langer, 7094 Zöbingen  
**V.: Bsg. Dt. Ch. Boss v. d. Torpedo Stadt 35 549**  
 (BSg. Dt. Ch. Carlo v. Löwenhof 30 570 — Cora v. Schwedenkönig 31674)  
**M.: Gabi v. Siedlerhof 33 790**  
 (Dt. Ch. Bänz v. Scheuerbaum 30 259 — Alpha v. Lerchenrain 27 032)

- 38 075 Barry, R. Igh. eg. Maske, dgh. Stirnstr. rt. zerr. Mantel  
 38 076 Bello, R. Igh. uneg. Maske, beide Seiten, roter zerr. Mantel

- 38 077 Bessy, H. Igh. eg. Maske, Stirnstr. m. Pu. Halsr. rt. zerr. Mantel  
 38 078 Binka, H. Igh. eg. Maske, dgh. Stirnstr. Halsr. rt. zerr. Mantel  
 38 079 Britta, H. Igh. uneg. Maske, li. dgh. Stirnstr. rt. zerr. Mantel  
 38 080 Bianka, H. Igh. uneg. Maske, beide Seiten, rt. zerr. Mantel  
 DT 17. 3. 79 WSt 18. 5. 79 WSt 7/7 T 5/3 Bel 2/4  
**Zw.: z. Roseneck** - Z.: Bodo Roseneck, 7181 Satteldorf Beeghof  
**V.: Bsg. Dt. Ch. Boss v. d. Torpedo Stadt 35 549**  
 (BSg. Dt. Ch. Carlo v. Löwenhof 30 570 — Cora v. Schwedenkönig 31674)  
**M.: Bella v. Schönbachtal 34 194**  
 (Alf v. Lonequell 28 963 — Ilona v. St. Klara Kloster 30 484)

- 38 081 Amor, R. Igh. eg. Maske, bnt. Stirnb. re. schm. li. bnt. Halskr. rt. Mantel m. Kreuzfleck  
 38 082 Ambros, R. Igh. eg. Maske, bnt. Stirnb. bnt. Halskr. rt. Mantel  
 38 083 Anuschka, H. Igh. eg. Maske, Stirnb. bnt. Halskr. rt. Mantel m. Hüftfl. re.  
 DT 25. 2. 79 WSt 29. 4. 79 WSt 5/2 T 1/1 Egg 1/0 Bel 2/1  
**Zw.: v. Celler Schloß** - Z.: W. Kleinschmidt, 3401 Waake  
**V.: Quentin v. Celler Schloß 34 894**  
 (Int. Ch. Dt. Ch. Barry v. Rieckenhain 31 026 — Assi v. Drei Burgeneck 32 983)  
**M.: Tamara v. Celler Schloß 36 043**  
 (Udo v. Hellenstein 31 812 — Madli v. Celler Schloß 33 927)

- 38 084 Onyx, R. Igh. eg. Maske, dgh. Stirnstr. Halsr. rt. wß. zerr. Mantel  
 DT 6. 2. 79 WSt 10. 4. 79 WSt 1/0 Bel 1/0  
**Zw.: v. d. Birkenalb** - Z.: Jakob Steiber, 6660 Zweibrücken 17  
**V.: Ero v. Haus Däuwei 35 632**  
 (Arko v. Haus Däuwei 31 960 — Gina v. d. fr. Reichsstadt 32 684)  
**M.: Bärbel v. Biesberger Hof 34 689**  
 (Harry v. d. Birkenalb 31 994 — Flora v. d. Birkenalb 29 833)

- 38 085 Castor, R. Igh. eg. Maske, bnt. Stirnb. m. Fleck, wß. rotbr. Mantel m. Krupp-  
 pentfleck

- 38 086 Casar, R. Igh. eg. Maske, bnt. dgh. Stirnstr. Halskr. rotbr. Mantel  
 38 087 Cid, R. Igh. eg. Maske, dgh. Stirnstr. Halskr. rtbr. Mantel m. Kruppentfl.  
 38 088 Cora, H. Igh. eg. Maske, kz. Stirnstr. Halskr. rotbr. Mantel  
 38 089 Carla, H. Igh. eg. Maske, dgh. Stirnstr. wß. rotbr. Mantel  
 38 090 Cita, H. Igh. eg. Maske, dgh. Stirnstr. wß. rotbr. Mantel  
 DT 10. 3. 79 WSt 12. 5. 79 WSt 5/3 Get 2/0 Bel 3/3  
**Zw.: v. d. Teufelsküche** - Z.: Josef Schindeler, 8953 Oberglünzburg  
**V.: Arko v. d. Teufelsküche 34 504**  
 (Bari v. d. Allg. Bergen 30 695 — Eike v. Sedonia 32 184)  
**M.: Blanca v. Fichtenhof 35 528**  
 (Nelsson v. Bruder Klaus 33 033 — Britta v. Grüntenblick 30 804)

- 38 091 Anke, H. Igh. eg. Maske, dgh. Stirnstr. m. Fl. Halskr. rotbr. Mantel m. Kruppentfl.  
 38 092 Anja, H. Igh. eg. Maske, dgh. Stirnstr. Halskr. rotbr. Mtl. m. kl. Kruppentfl.



- 38 107 Egon, R. stckh. eg. Maske, dgh. Stirnstr. Halskr. roter Mantel  
38 108 Ella, H. lgh. eg. Maske, dgh. Stirnstr. re. hlb. Halsr. rt. Mantel  
38 109 Edda, H. stckh. eg. Maske, Stirnstr. re. sehr schm. hlb. Halsr. rt. Mantel hi.  
re. u. li. eingerissen  
DT 20. 3. 79 WT 22. 5. 79 WSt 7/3 Egg 3/1 Bel 4/2  
Zw.: v. Dreier Hof - Z.: Waldemar Dreier, 6111 Frau Nauses  
V.: Bsg. Dt. Ch. Meic v. Brentano Schloß 33 810  
(Int. Ch. Greif v. Bayer, Wald 30 241 — Bsg. Dt. Ch. Anja v. Rebhang 30 070)  
M.: Cindy v. Dreier Hof 36 177  
(Int. Ch. Greif v. Bayer, Wald 30 241 — Alma v. Wiebeisbach 31 219)  
38 110 Elmo, R. stckh. eg. Maske, Stirnstr. m. Pu. Halskr. rotbr. zerr. Mantel  
38 111 Erno, R. stckh. eg. Maske, Stirnstr. hlb. Halskr. li. rotbr. Mantel m. Krupp-  
penfleck  
38 112 Edda, H. stckh. eg. Maske, Stirnstr. Halskr. rotbr. zerr. Mantel  
38 113 Evi, H. stckh. eg. Maske, Stirnstr. Halskr. rotbr. Mantel hi. li. weißer Punkt  
DT 7. 3. 79 WT 8. 5. 79 WSt 4/3 T 2/1 Bel 2/2  
Zw.: v. Ulrichstein - Z.: Fritz Schäfer, 7441 Wolfschlugen  
V.: Bsg. Dt. Ch. Boss v. d. Torpedo Stadt 35 549  
(Bsg. Dt. Ch. Carlo v. Löwenhof 30 570 — Cora v. Schwedenkönig 31674)  
M.: Joschi v. Irmengrund 35 836  
(Bello v. Irmengrund 30 767 — Cora v. Irmengrund 32 365)  
38 114 Benjamin, R. lgh. eg. Maske, brt. dgh. Stirnb. m. Pu. sehr stark zerr. rt.  
Mantel, brt. Halskr.  
DT 19. 2. 79 WT 24. 4. 79 WSt 3/4 T 1/4 Bel 2/0 Vere 1/0  
Zw.: v. Wittekindsweg - Z.: Clemens Puke, 4520 Meile 5  
V.: Quando v. Izola 36 120  
(Bsg. Dt. Ch. Heiko v. Izola 30 699 — Jetty v. Bayer, Wald 32 015)  
M.: Dixi v. Agterhorn 31 531  
(Dago v. Hunteal 28 312 — Dascha v. d. Birkenlaube 29 263)  
38 115 Furst, R. lgh. eg. Maske, Stirnstr. re. hlb. brt. Halskr. rotbr. leicht zerr. Mtl.  
38 116 Faro, R. lgh. eg. Maske, Stirnstr. li. brt. re. normale Halskr. rotbr. zerr.  
Mantel  
38 117 Freddy, R. stckh. eg. Maske, brt. Stirnstr. re. sehr brt. li. ganz schm. Hals-  
kr. rotbr. zerr. Mantel  
38 118 Falke, R. stckh. eg. Maske, Stirnstr. re. brt. li. schm. Halskr. rotbr. leicht  
zerr. Mantel  
38 119 Fauler, R. stckh. eg. Maske, dgh. Stirnstr. sehr brt. Halskr. rotbr. Platten  
38 120 Fricka, H. lgh. eg. Maske, brt. schm. dgh. Stirnstr. brt. Halskr. rotbr. Plat-  
ten  
38 121 Flora, H. lgh. eg. Maske, Stirnstr. brt. Halskr. rotbr. Mantel m. gr. Rücken-  
fleck  
38 122 Farina, H. stckh. eg. Maske, brt. Stirnstr. li. brt. re. schm. Halskr. rotbr.  
stark zerr. Mantel  
38 123 Fenja, H. stckh. eg. Maske, Stirnstr. brt. Halskr. rotbr. leicht zerr. Mantel  
DT 13. 3. 79 WT 15. 5. 79 WSt 5/4 Bel 5/4

- 38 093 Anuschka, H. lgh. eg. Maske, brt. dgh. Stirnstr. sehr brt. Halskr. rotbr. zerr.  
Mantel  
38 094 Assi, H. lgh. eg. Maske, dgh. Stirnstr. brt. Halskr. rotbr. stark zerr. Mantel  
38 095 Arko, R. lgh. eg. Maske, Stirnstr. schm. Halskr. rotbr. Mantel m. kl. Krupp-  
penfl.  
38 096 Ali, R. lgh. eg. Maske, Stirnstr. Halskr. rotbr. Mantel, Kruppenfleck  
DT 12. 3. 79 WT 15. 5. 79 WSt 2/7 Get 0/3 Bel 2/4  
Zw.: v. d. Burg Wegberg - Z.: Hans Kaminsky, 5134 Wegberg 6  
V.: Bari v. d. Alpenstraße 32 512  
(Bsg. Andreas v. d. Allig. Bergen 29 699 — Kanja v. d. fr. Reichsstadt 28 399)  
M.: Clandy v. d. Kutenkühle 35 777  
(Goliath v. neuen Moor 33 630 — Heike v. Norfbach 32 294)  
38 097 Arko, R. stckh. eg. Maske, dgh. Stirnstr. Halsring, rt. wß. zerr. Mantel  
DT 25. 1. 79 WT 24. 2. 79 WSt 6/0 T 2/0 Egg 3/0 Bel 1/0  
Zw.: v. Stambachtal - Z.: K. H. Ernst, 6662 Contwig 2  
V.: Harri v. d. Birkenalb 31 797  
(Neck v. Heiligenstein 28 704 — Assi v. Dernbach 27 532)  
M.: Neill v. Haus Ella 35 663  
(Int. Ch. Greif v. Bayer, Wald 30 241 — Inka v. d. Albtalpforte 29 755)  
38 098 Fernando, R. lgh. eg. Maske, dgh. Stirnb. Halskr. re. schm. li. brt. rotbr.  
Mantel m. Kruppenfleck  
DT 17. 1. 79 WT 16. 3. 79 WSt 4/4 T 2/1 Egg 1/3 Bel 1/0  
Zw.: v. Brammer - Z.: W. u. M. Brammer, 2050 Hamburg 80  
V.: Benno v. Brammer 33 417  
(Bsg. Dt. Ch. Heiko v. Izola 30 699 — Bärina v. neuen Moor 29 103)  
M.: Laila v. Bayer, Wald 32 493  
(Fürst v. Izola 27 484 — Fanny v. Bayer, Wald 29 772)  
38 099 George, R. lgh. eg. Maske, Stirnb. Halskr. rt. leicht zerr. Mantel  
38 100 Gunnar, R. lgh. eg. Maske, brt. dgh. Stirnb. rotbr. Platten  
38 101 Gregor, R. lgh. uneg. Maske, Stirnb. li. dgh. Halskr. leicht zerr. dunkelrt.  
Mantel  
38 102 Glory, H. lgh. eg. Maske, brt. dgh. Stirnb. Halskr. rt. Mantel, kl. Kruppen-  
fleck  
38 103 Goldi, H. lgh. eg. Maske, Stirnb. Halskr. rt. Mantel, Kruppenfleck, li. Vor-  
derh. ab. Kniegelelenk braun  
DT 14. 2. 79 WT 16. 4. 79 WSt 9/7 T 6/3 Egg 0/2 Bel 3/2  
Zw.: v. Brammer - Z.: W. u. M. Brammer, 2050 Hamburg 80  
V.: Armin v. Eschendorf 35 112  
(Bsg. Dt. Ch. Carlo v. Löwenhof 30 570 — Heike v. Agterhorn 32 818)  
M.: Goldi v. Agterhorn 32 639  
(Benno v. Bruder Klaus 27 919 — Isa v. Olympiaturm 30 513)  
38 104 Eros, R. stckh. eg. Maske, brt. dgh. Stirnstr. rot weiß zerr. Mantel  
38 105 Elmon, R. stckh. eg. Maske, brt. dgh. Stirnstr. rot wß. stark zerr. Mantel  
38 106 Emir, R. stckh. eg. Maske, dgh. Stirnstr. rot wß. zerr. Mantel



Zw.: v. Verler See - Z.: E. u. M. Brummel, 4837 Verl 1

V.: Boss v. d. Kutenkühle 35 418

(Dt. Ch. Swen v. Rosenkeller 32 469 - Ilka v. Agterhorn 33 109)

M.: Bsg. Dt. Ch. Quarta v. Roten Kreuz 34 331

(Barl v. d. Allg. Bergen 30 695 - Xina v. Roten Kreuz 30 968)

38 124

Zopa v. Attiswil, H. Igh. gew.: 6. Febr. 1977, SHSB 281 199

Z.: M. Wyss - Allemann, 4536 Attiswil

Bes.: Monika Steimbacher, 8901 Zusmarshausen

Int. Ch. Banz des Grands Finages

Bianca v. Attiswil

Barry v. Meggen

Dutzgi v. Landskron

Palma v. Landskron

Int. Ch. Barry v. Walters

Isa v. Rigihang

Hermess v. Huttwil

Bianca v. Falter

Int. Ch. Barry v. Walters

Isa v. Rigihang

Hektor v. Landskron

Lena v. Landskron

SHSB 220 873

SHSB 237 503

SHSB 188 244

SHSB 160 633

SHSB 188 244

SHSB 157 462

SHSB 118 973

SHSB 127 728

SHSB 157 462

SHSB 162 511

SHSB 157 462

SHSB 184 144

38 125

Brix, R. Igh. eg. Maske, sehr brt. dgh. Stirnb. m. Pu. stark zerr. rt. Mantel,

sehr brt. Halskr.

Burga, H. Igh. eg. Maske, sehr brt. dgh. Stirnb. m. Pu. stark zerr. rt. Mantel,

brt. Halskr.

Dt. 3. 5. 79 WT 5. 7. 79 WSt 2/1 T 1/0 Bel 1/1

Zw.: v. Eschendorf - Z.: Reinhard Oehl, 4440 Rheine

V.: King v. Izola 34 009

(Bsg. Dt. Ch. Heiko v. Izola 30 699 - Conny v. Agterhorn 31 064)

M.: Quanda v. Izola 36 123

(Bsg. Dt. Ch. Heiko v. Izola 30 699 - Jetty v. Bayer, Wald 32 015)

38 127

Castor, R. stckh. eg. Maske, dgh. Stirnstr. Halskr. roter Mantel m. Fleck

Christoph, R. stckh. eg. Maske, Stirnstr. gr. Genickfl. roter Mantel

Cäsar, R. stckh. eg. Maske, Stirnstr. Genickfleck, rt. Mantel m. Streifen

über der Kruppe

Christine, H. stckh. eg. Maske, Stirnstr. m. Pu. rt. Mantel m. Streifen v.

Il. nach rechts über die Kruppe

Carla, H. stckh. eg. Maske, Stirnstr. brt. Halskr. rt. Mantel m. Kruppenfl.

Mantel

Dt. 18. 4. 79 WT 22. 6. 79 WSt 5/10 T 2/7 Bel 3/3

Zw.: v. d. Prinzenquelle - Z.: Heinz Reichmacher, 3502 Obervellmar/Kas.

V.: Alf v. d. Prinzenquelle 34 236

(Robin v. Klosterholz 29 513 - Bessi v. Tannenwäldchen 31 856)

M.: Zarra du Gr. St. Bernhard 36 999

(Brax v. Artherboden SHSB 170 449 - Linda du Gr. St. Bernhard SHSB

187 858)

38 133 Aura, H. Igh. eg. Maske, dgh. Stirnb. sehr stark zerr. roter Mantel brt.

Halskr.

Dt. 17. 4. 79 WT 16. 9. 79 WSt 0/1 Bel 0/1

Zw.: v. d. St. Jooster Mühle - Z.: Dr. Enno Pflüger, 2949 Wangerland 3

V.: Asso v. Halligtör 36 127

(Andi v. St. Dominikus 33 553 - Cora a. d. Schlei 33 732)

M.: Sanna v. Farnbach 33 124

(Cuno v. Olympiaturm 29 224 - Lissi v. Farnbach 30 731)

38 134 Alfred, R. Igh. eg. Maske, brt. schm. dgh. Stirnb. rt. Mantel, Halskr.

Alex, R. Igh. eg. Maske, sehr brt. dgh. Stirnb. rt. sehr stark zerr. Mantel,

brt. Halskr.

38 136 Aycke, H. Igh. eg. Maske, sehr brt. dgh. Stirnb. rt. sehr stark zerr. Mantel,

sehr brt. Halskr.

Dt. 12. 5. 79 WT 15. 7. 79 WSt 9/3 T 5/2 Bel 4/1 Vere 2/0

Zw.: v. Busch - Z.: Waltraud Hofrogge, 2879 Busch 3

V.: Quant v. Izola 36 121

(Bsg. Dt. Ch. Heiko v. Izola 30 699 - Jetty v. Bayer, Wald 32 015)

M.: Rona v. Izola 36 543

(Cherno a. d. Storm. Schweiz 33 722 - Carmen v. Roten Kreuz 31 719)

38 137 Doc, R. Igh. eg. Maske, brt. dgh. Stirnstr. Halsr. rt. Mantel, re. wß. Fleck

Derrick, R. Igh. eg. Maske, brt. dgh. Stirnstr. Halsr. rt. Mantel m. Fleck

Droll, R. Igh. eg. Maske, brt. dgh. Stirnstr. sehr brt. Halsr. rt. Mantel

Dana, H. Igh. eg. Maske, dgh. Stirnstr. Halsr. rt. Mantel m. wß. Fleck

Doris, H. Igh. eg. Maske, dgh. Stirnstr. Halsr. rt. Mantel

Dunja, H. Igh. eg. Maske, brt. Stirnstr. brt. Halsr. rote Platten

Dt. 16. 5. 79 WT 15. 7. 79 WSt 4/6 Göt 1/3 Bel 3/3

Zw.: v. Lilienthal - Z.: Therese Thaler, 8903 Bobingen

V.: Arco v. Riedblick 36 353

(Harry v. Bruder Klaus 30 999 - Rosi v. Bruder Klaus 34 046)

M.: Bianka v. Lilienthal 36 418

(Norbert v. Bruder Klaus 33 031 - Peggy v. Birkenkopf 31 836)

38 143 Egmond, R. Igh. eg. Maske, dgh. Stirnstr. schm. Halsr. rt. zerr. Mantel

Elke, H. Igh. eg. Maske, dgh. Stirnstr. brt. Halsr. rt. Mantel

Esther, H. Igh. eg. Maske, brt. dgh. Stirnstr. rt. zerr. Mantel

Elena, H. Igh. eg. Maske, brt. Stirnstr. rt. zerr. Mantel

Evi, H. Igh. eg. Maske, dgh. Stirnstr. m. Pu. Halsr. m. rt. Fleck, rt. Mantel

m. wß. Fleck

Dt. 16. 5. 79 WT 18. 7. 79 WSt 2/4 Egg 1/0 Bel 1/4

Zw.: v. Lilienthal - Z.: Therese Thaler, 8903 Bobingen

V.: Nelson v. Bruder Klaus 33 033



- (Andreas v. d. Allg. Bergen 29 699 — Dora v. Bruder Klaus 29 553)  
**M.: Peggy v. Birkenkopf 31 836**  
 (Fürst del Soccorso 28 908 — Jolly v. Birkenkopf 28 005)
- 38 148 Casar, R. Igh. eg. Maske, schm. Stirnstr. schm. Halskr. rotbr. Mantel  
 38 149 Cleopatra, H. Igh. eg. Maske, Stirnstr. schm. Halskr. rotbr. Mantel m. Kl.  
 Kruppentfl.  
 38 150 Cora, H. stckh. eg. Maske, Stirnstr. Halskr. rotbr. Mantel m. Kruppentfl.  
 38 151 Carmen, H. stckh. eg. Maske, dgh. Stirnstr. Halskr. rotbr. leicht zerr. Mtl.  
 DT 19. 4. 79 WT 21. 6. 79 WSt 3/5 T 2/2 Bel 1/3  
**Zw.: v. Gut Velderhof - Z.:** Heinz Augustin, 5024 Pulheim 3  
**V.: Kim v. Norfbach 34 590**  
 (Alf v. Rieckenhahn 29 912 — Natja v. Birkenkopf 30 088)  
**M.: Anja v. Gut Velderhof 36 139**  
 (Goliath v. neuen Moor 33 630 — Binna v. d. Dröh 33 825)
- 38 152 Bernhard, R. stckh. eg. Maske, Stirnstr. Halskr. rtbr. Mantel  
 38 153 Basco, R. stckh. eg. Maske, dgh. Stirnstr. Halskr. rt. zerr. Mantel  
 38 154 Bianka, H. stckh. eg. Maske, Stirnstr. Halskr. rt. Mantel m. Kl. Rückentfl.  
 38 155 Biggl, H. Igh. eg. Maske, dgh. Stirnstr. Halskr. rt. zerr. Mantel  
 38 156 Berina, H. Igh. eg. Maske, dgh. Stirnstr. Halskr. rtbr. Mantel m. Kl. Rücken-  
 fleck  
 DT 13. 4. 79 WT 16. 6. 79 WSt 3/5 Egg 1/2 Bel 2/3  
**Zw.: v. Freesenhoff - Z.:** Peter Adolphsen, 2381 Treia  
**V.: Volker v. St. Klara Kloster 36 401**  
 (Cassius del Soccorso 33 520 — Alma v. St. Dominikus 33 556)  
**M.: Otty v. d. Lerchenlaube 33 996**  
 (Clark v. d. Lerchenlaube 29 819 — Freya v. d. Lerchenlaube 30 932)
- 38 157 Karlo, R. Igh. eg. Maske, Stirnstr. Genickfl. rt. Mantel  
 38 158 Kuno, R. stckh. eg. Maske, dgh. Stirnstr. Genickfl. rt. Mantel  
 38 159 Kastor, R. stckh. eg. Maske, Stirnstr. schm. Halsr. rt. Mantel m. Kruppen-  
 fleck  
 38 160 Kiff, R. stckh. eg. Maske, dgh. Stirnstr. rt. wß. sehr stark zerr. Mantel  
 38 161 Kira, H. stckh. eg. Maske, Stirnstr. brt. Halsr. rt. Mantel m. Kruppentleck  
**Zw.: v. Liebl. Weiland - Z.:** Franz Hess, Rödelsee  
 DT 23. 4. 79 WT 26. 6. 79 WSt 6/3 T 0/1 Egg 2/1 Bel 4/1  
**V.: Ball v. Dreier Hof 34 726**  
 (Bitus v. Säuliamt 29 861 — Alma v. Wiebelsbach 31 219)  
**M.: Dana v. Liebl. Weiland 35 289**  
 (Int. Ch. Greif v. Bayer. Wald 30 241 — Jutta v. Geutenreuth 33 081)
- 38 162 Asco, R. Igh. eg. Maske, Stirnstr. Halskr. rotbr. Mantel  
 DT 8. 4. 79 WT 10. 6. 79 WSt 3/2 T 1/1 Egg 1/1 Bel 1/0  
**Zw.: v. Forellensee - Z.:** Lothar Knöpfle, 7239 Fourn Winzeln  
**V.: Bsg. Dt. Ch. Boss v. d. Torpedo Stadt 35 549**  
 (Bsg. Dt. Ch. Carlo v. Löwenhof 30 570 — Cora v. Schwedenkönig 31674)  
**M.: Bella v. Heimbachtal 37 065**  
 (Int. Ch. Greif v. Bayer. Wald 30 241 — Asta v. Sonnenrain 33 038)

- Alex, R. Igh. eg. Maske, unterbr. Stirnstr. rotbr. Mantel, v. H. ll. bis unterh.  
 38 163 D. Ellb. braun, sehr schm. Halsring  
 Argo, R. Igh. eg. Maske, unterbr. Stirnstr. rotbr. Mantel m. Kl. Kruppen-  
 fleck, Halsr. ll. sehr brt.  
 38 164 Axel, R. Igh. ganz leicht uneg. Maske, brt. unterbr. Stirnstr. rotbr. Mantel  
 m. Kl. Kruppentfl., Halsr. re.  
 38 165 Alf, R. Igh. eg. Maske, unterbr. Stirnstr. rotbr. Mantel, ganz schm. Halsr.  
 38 166 Anja, H. Igh. eg. Maske, brt. dgh. Stirnstr. rotbr. Mantel m. einem Rücken  
 und einem Kruppentfl. Halsring  
 DT 16. 5. 79 WT 14. 7. 79 WSt 4/1 Bel 4/1  
**Zw.: v. Albachtal - Z.:** Kl. u. Chr. Hahn, 6301 Fernwald-Albach  
**V.: Tello v. Celler Schloß 36 041**  
 (Udo v. Heilenstein 31 812 — Mädli v. Celler Schloß 33 927)  
**M.: Leika v. Römerschacht 36 368**  
 (Bsg. Dt. Ch. Carlo v. Löwenhof 30 570 — Bsg. Dorle v. Kloster Beselich  
 33 693)
- 38 168 Gero, R. Igh. eg. Maske, Stirnstr. Halsr. rt. zerr. Mantel  
 38 169 Gora, H. Igh. eg. Maske, dgh. Stirnstr. Halsr. rt. zerr. Mantel  
 38 170 Gundl, H. Igh. uneg. Maske links, Halsring, rotbr. Mantel  
 DT 25. 5. 79 WT 30. 7. 79 WSt 1/3 T 0/1 Bel 1/2  
**Zw.: v. Bruder Klaus - Z.:** Bernh. Grimm, 7971 Aitrach Oberhausen  
**V.: Bsg. Dt. Ch. Boss v. d. Torpedo Stadt 35 549**  
 (Bsg. Dt. Ch. Carlo v. Löwenhof 30 570 — Cora v. Schwedenkönig 31674)  
**M.: Doris v. Bruder Klaus 36 351**  
 (Nelsson v. Bruder Klaus 33 033 — Grete v. Bruder Klaus 30 546)
- 38 171 Norma, H. Igh. eg. Maske, Stirnstr. ll. u. re. 2 rotbr. Platten  
 38 172 Nelll, H. Igh. eg. Maske, dgh. Stirnstr. Halskr. rotbr. Mantel m. gr. Krup-  
 pentleck  
 38 173 Nora, H. stckh. eg. Maske, dgh. Stirnstr. Halskr. rotbr. stark zerr. Mantel  
 38 174 Nero, R. stckh. eg. Maske, schm. Stirnstr. re. norm. ll. brt. Halskr. rotbr.  
 Mantel m. Streifen ü. d. Kruppe  
 38 175 Nimrod, R. stckh. eg. Maske, dgh. Stirnstr. brt. Halskr. rotbr. leicht zerr.  
 Mantel  
 38 176 Nelsson, R. stckh. eg. Maske, Stirnstr. Halskr. rotbr. Mantel, Kl. Kruppentfl.  
 DT 30. 4. 79 WT 1. 7. 79 WSt 6/6 T 1/0 Get 2/3 Bel 3/3  
**Zw.: v. Hasslinghauser Land - Z.:** Heinz Walter Kruse, 4322 Sprockhövel  
**V.: Wulf v. Klosterholz 33 051**  
 (Robin v. Klosterholz 29 513 — Eike v. Fröhl. Tierhaus 28 962)  
**M.: Gunda v. Hasslingh. Land 33 753**  
 (Quellano v. Säuliamt 31 608 — Britta v. Hasslingh. Land 28 374)
- 38 177 Anja, H. Igh. eg. Maske, brt. dgh. Stirnstr. sehr brt. Halskr. rotbr. Mantel  
 m. gr. Rückentleck  
 38 178 Assl, H. Igh. eg. Maske, Stirnstr. schm. Halskr. rotbr. Mantel  
 38 179 Apple, H. Igh. eg. Maske, Stirnstr. schm. Halskr. rotbr. Mantel m. Kl.  
 Kruppentfl.



- 38 180 Arpad, R. Igh. eg. Maske, bnt. Stirnstr. Halskr. rotbr. Mantel m. kl. Krupp-  
pentfleck  
38 181 Astor, R. Igh. eg. Maske, bnt. dgh. Stirnstr. brt. Halskr. rotbr. stark zerr.  
Mantel  
38 182 Alf, R. Igh. eg. Maske, Stirnstr. schm. Halskr. rotbr. Mantel  
38 183 Ambros, R. stckh. eg. Maske, schm. Stirnstr. re. hib. Halskr. rotbr. Mantel  
38 184 Argo, R. stckh. eg. Maske, dgh. Stirnstr. Halskr. rotbr. stark zerr. Mantel  
38 185 Axel, R. stckh. eg. Maske, dgh. Stirnstr. Halskr. rotbr. leicht zerr. Mantel  
DT 15. 5. 79 WT 15. 7. 79 WSt 6/3 Bel 6/3  
Zw.: v. **Volsberg** - Z.: Heinz Berson, 4193 Nütterden  
V.: **Bsg. Dt. Ch. Kuno v. Nortbach 34 589**  
(Alf v. Rieckenhain 29 912 - Natja v. Birkenkopf 30 088)  
M.: **Britta v. Vennekeshof 33 064**  
(Cyrus v. weißen Lamm 30 440 - Assi v. Hinsbeck 29 303)  
38 186 Olaf, R. stckh. eg. Maske, bnt. dgh. Stirnstr. rt. Mantel m. Kruppenfl. Hals-  
ring  
38 187 Oleg, R. Igh. eg. Maske, Stirnstr. rt. Mantel, Genickfleck  
38 188 Ossian, R. stckh. eg. Maske, dgh. Stirnstr. rt. wß. Mantel hi. li. eingerissen,  
Halsring  
38 189 Osko, R. Igh. eg. Maske, durchg. Stirnstr. rt. Mantel, brt. Halsr.  
38 190 Ossi, H. Igh. eg. Maske, dgh. Stirnstr. rot weiß zerr. Mantel  
38 191 Ollj, H. stckh. eg. Maske, dgh. Stirnstr. rt. leicht zerr. Mantel, brt. Halsring  
DT 16. 5. 79 WT 18. 7. 79 WSt 7/5 T 1/1 Egg 0/1 Bel 4/2  
Zw.: v. **d. Stadt Uffenheim** - Z.: Hans Lagler, 8704 Uffenheim  
V.: **Bali v. Dreier Hof 34 726**  
(Bitus v. Säuliamt 29 861 - Alma v. Wiebelsbach 31 219)  
M.: **Mara v. d. Stadt Uffenheim 36 550**  
(Wsg. Int. Ch. Bsg. Dt. Ch. Greif v. Bayer, Waid 30 241 - Bianka v. d.  
Stadt Uffenheim 29 579)  
38 192 Biggi, H. Igh. eg. Maske, sehr brt. dgh. Stirnb. je eine rote Platte a. d.  
Schwanzwurzel, an den Schenkeln und a. d. Rücken  
38 193 Bea, H. Igh. eg. Maske, sehr brt. dgh. Stirnb. vier rote Platten überwiegend  
hinten  
DT 25. 4. 79 WT 25. 6. 79 WSt 2/5 T 2/2 Egg 0/1 Bel 0/2  
Zw.: v. **Logethof** - Z.: Annegret Splinter, 2811 Martfeld  
V.: **Quando v. Izola 36 120**  
(Bsg. Dt. Ch. Heiko v. Izola 30 699 - Jetty v. Bayer, Waid 32 015)  
M.: **Quella v. d. Lerchenlaube 34 259**  
(Clark v. d. Lerchenlaube 29 819 - Terra v. Heidenhof 29 526)  
38 194 Falcko, R. Igh. eg. Maske, dgh. Stirnstr. rt. wß. leicht zerr. Mantel brt.  
Halsring  
38 195 Ferry, R. stckh. eg. Maske, brt. dgh. Stirnstr. rt. wß. leicht zerr. Mantel,  
Halsring  
38 197 Faro, R. stckh. eg. Maske, dgh. Stirnstr. rt. wß. leicht zerr. Mantel, Halsr.  
38 196 Falk, R. Igh. eg. Maske, Stirnstr. rt. wß. Mantel, hi. re. eingerissen, Halsr.  
38 197 Danny, R. Igh. eg. Maske, Stirnstr. brt. Halskr. rotbr. leicht zerr. Mantel  
38 210 Dany, R. Igh. eg. Maske, Stirnstr. brt. Halskr. rotbr. leicht zerr. Mantel  
38 211 Dino, R. Igh. eg. Maske, Stirnstr. brt. Halskr. rotbr. leicht zerr. Mantel  
Fricka, H. Igh. eg. Maske, dgh. Stirnstr. rt. wß. leicht zerr. Mantel, brt.  
Halsring  
38 199 Finny, H. Igh. eg. Maske, Stirnstr. rt. Mantel, Halsring  
DT 19. 5. 79 WT 22. 7. 79 WSt 7/5 T 1/0 Get 0/1 Egg 0/1 Bel 4/2  
Zw.: v. **Haus Rögge** - Z.: Walter Rögge, Gnodstadt  
V.: **Bsg. Dt. Ch. Meic v. Brentano Schloß 33 810**  
(Wsg. Int. Ch. Bsg. Dt. Ch. Greif v. Bayer, Waid 30 241 - Bsg. Dt. Ch.  
Anja v. Rebhang 30 070)  
M.: **Bianka v. Haus Rögge 35 075**  
(Bitus v. Säuliamt 29 861 - Vera v. Haus Rögge 31 596)  
38 200 Anke, H. Igh. eg. Maske, Stirnstr. hib. Halskr. rotbr. Mantel  
38 201 Anja, H. stckh. eg. Maske, brt. Stirnstr. Halskr. rot weiß leicht zerr. Mantel  
DT 19. 5. 79 WT 19. 7. 79 WSt 2/2 T 2/0 Bel 0/2  
Zw.: v. **Schloß Urach** - Z.: Walter Lieb, 7432 Urach  
V.: **Graf v. Irmengrund 34 729**  
(Bello v. Irmengrund 30 767 - Nina v. Birkenkopf 30 087)  
M.: **Flory v. Irmengrund 34 516**  
(Dt. Ch. Bänz v. Scheuerbaum 30 259 - Britta v. Irmengrund 30 769)  
38 202 Aura, H. Igh. eg. Maske, Stirnstr. re. hib. Halskr. rotbr. Mantel m. schm.  
Kruppenstreifen  
38 203 Annabell, H. Igh. eg. Maske, dgh. Stirnstr. Halskr. rotbr. leicht zerr. Mantel  
38 204 Amba, H. stckh. eg. Maske, schm. Stirnstr. schm. Halskr. rotbr. Mantel  
38 205 Athos, R. Igh. eg. Maske, Stirnstr. schm. Halskr. rotbr. Mantel m. Krup-  
pentfleck  
38 206 Atoll, R. Igh. eg. Maske, Stirnstr. Halskr. rotbr. Mantel  
38 207 Apoll, R. stckh. eg. Maske, Stirnstr. brt. Halskr. rotbr. stark zerr. Mantel  
38 208 Amboss, R. stckh. eg. Maske, schm. dgh. Stirnstr. Halskr. rtbr. Mantel m.  
kl. Rückenfl.  
DT 20. 5. 79 WT 20. 7. 79 WSt 5/4 T 1/0 Egg 0/1 Bel 4/3  
Zw.: v. **St. Christophorus** - Z.: Karin Bödefeld, 46 Dortmund 16  
V.: **Arno v. Freischütz 35 911**  
(Dt. Ch. Baron v. Zieselmaar 31 859 - Katja v. St. Reinhold! 33 909)  
M.: **Esta v. d. Heibcke 34 720**  
(Franco v. Nortbach 30 888 - Sandra v. d. Heibcke 30 715)  
38 209 Hanni, H. Igh. eg. Maske, bnt. Stirnstr. m. Stirnp. Halskr. rotbr. weiß zerr.  
Mantel  
DT 1. 6. 79 WT 29. 7. 79 WSt 1/1 T 1/0 Bel 0/1  
Zw.: v. **Geutenruth** - Z.: Reinh. Weisch, 8621 Weismain  
V.: **Harro v. Hause Bouillon 30 008**  
(Ceno v. d. alten Zollerhb. 24 996 - Anja v. Hause Bouillon 27 208)  
M.: **Zenta v. Geutenruth 30 665**  
(Eros v. d. Bergwacht 27 017 - Onja v. Geutenruth 28 263)

- 38 180 Arpad, R. Igh. eg. Maske, bnt. Stirnstr. Halskr. rotbr. Mantel m. kl. Krup-  
pentfleck  
38 181 Astor, R. Igh. eg. Maske, bnt. dgh. Stirnstr. brt. Halskr. rotbr. stark zerr.  
Mantel  
38 182 Alf, R. Igh. eg. Maske, Stirnstr. schm. Halskr. rotbr. Mantel  
38 183 Ambros, R. stckh. eg. Maske, schm. Stirnstr. re. hib. Halskr. rotbr. Mantel  
38 184 Argo, R. stckh. eg. Maske, dgh. Stirnstr. Halskr. rotbr. stark zerr. Mantel  
38 185 Axel, R. stckh. eg. Maske, dgh. Stirnstr. Halskr. rotbr. leicht zerr. Mantel  
DT 15. 5. 79 WT 15. 7. 79 WSt 6/3 Bel 6/3  
Zw.: v. **Volsberg** - Z.: Heinz Berson, 4193 Nütterden  
V.: **Bsg. Dt. Ch. Kuno v. Nortbach 34 589**  
(Alf v. Rieckenhain 29 912 - Natja v. Birkenkopf 30 088)  
M.: **Britta v. Vennekeshof 33 064**  
(Cyrus v. weißen Lamm 30 440 - Assi v. Hinsbeck 29 303)  
38 186 Olaf, R. stckh. eg. Maske, bnt. dgh. Stirnstr. rt. Mantel m. Kruppenfl. Hals-  
ring  
38 187 Oleg, R. Igh. eg. Maske, Stirnstr. rt. Mantel, Genickfleck  
38 188 Ossian, R. stckh. eg. Maske, dgh. Stirnstr. rt. wß. Mantel hi. li. eingerissen,  
Halsring  
38 189 Osko, R. Igh. eg. Maske, durchg. Stirnstr. rt. Mantel, brt. Halsr.  
38 190 Ossi, H. Igh. eg. Maske, dgh. Stirnstr. rot weiß zerr. Mantel  
38 191 Ollj, H. stckh. eg. Maske, dgh. Stirnstr. rt. leicht zerr. Mantel, brt. Halsring  
DT 16. 5. 79 WT 18. 7. 79 WSt 7/5 T 1/1 Egg 0/1 Bel 4/2  
Zw.: v. **d. Stadt Uffenheim** - Z.: Hans Lagler, 8704 Uffenheim  
V.: **Bali v. Dreier Hof 34 726**  
(Bitus v. Säuliamt 29 861 - Alma v. Wiebelsbach 31 219)  
M.: **Mara v. d. Stadt Uffenheim 36 550**  
(Wsg. Int. Ch. Bsg. Dt. Ch. Greif v. Bayer, Waid 30 241 - Bianka v. d.  
Stadt Uffenheim 29 579)  
38 192 Biggi, H. Igh. eg. Maske, sehr brt. dgh. Stirnb. je eine rote Platte a. d.  
Schwanzwurzel, an den Schenkeln und a. d. Rücken  
38 193 Bea, H. Igh. eg. Maske, sehr brt. dgh. Stirnb. vier rote Platten überwiegend  
hinten  
DT 25. 4. 79 WT 25. 6. 79 WSt 2/5 T 2/2 Egg 0/1 Bel 0/2  
Zw.: v. **Logethof** - Z.: Annegret Splinter, 2811 Martfeld  
V.: **Quando v. Izola 36 120**  
(Bsg. Dt. Ch. Heiko v. Izola 30 699 - Jetty v. Bayer, Waid 32 015)  
M.: **Quella v. d. Lerchenlaube 34 259**  
(Clark v. d. Lerchenlaube 29 819 - Terra v. Heidenhof 29 526)  
38 194 Falcko, R. Igh. eg. Maske, dgh. Stirnstr. rt. wß. leicht zerr. Mantel brt.  
Halsring  
38 195 Ferry, R. stckh. eg. Maske, brt. dgh. Stirnstr. rt. wß. leicht zerr. Mantel,  
Halsring  
38 197 Faro, R. stckh. eg. Maske, dgh. Stirnstr. rt. wß. leicht zerr. Mantel, Halsr.  
38 196 Falk, R. Igh. eg. Maske, Stirnstr. rt. wß. Mantel, hi. re. eingerissen, Halsr.  
38 197 Danny, R. Igh. eg. Maske, Stirnstr. brt. Halskr. rotbr. leicht zerr. Mantel  
38 210 Dany, R. Igh. eg. Maske, Stirnstr. brt. Halskr. rotbr. leicht zerr. Mantel  
38 211 Dino, R. Igh. eg. Maske, Stirnstr. brt. Halskr. rotbr. leicht zerr. Mantel  
Fricka, H. Igh. eg. Maske, dgh. Stirnstr. rt. wß. leicht zerr. Mantel, brt.  
Halsring  
38 199 Finny, H. Igh. eg. Maske, Stirnstr. rt. Mantel, Halsring  
DT 19. 5. 79 WT 22. 7. 79 WSt 7/5 T 1/0 Get 0/1 Egg 0/1 Bel 4/2  
Zw.: v. **Haus Rögge** - Z.: Walter Rögge, Gnodstadt  
V.: **Bsg. Dt. Ch. Meic v. Brentano Schloß 33 810**  
(Wsg. Int. Ch. Bsg. Dt. Ch. Greif v. Bayer, Waid 30 241 - Bsg. Dt. Ch.  
Anja v. Rebhang 30 070)  
M.: **Bianka v. Haus Rögge 35 075**  
(Bitus v. Säuliamt 29 861 - Vera v. Haus Rögge 31 596)  
38 200 Anke, H. Igh. eg. Maske, Stirnstr. hib. Halskr. rotbr. Mantel  
38 201 Anja, H. stckh. eg. Maske, brt. Stirnstr. Halskr. rot weiß leicht zerr. Mantel  
DT 19. 5. 79 WT 19. 7. 79 WSt 2/2 T 2/0 Bel 0/2  
Zw.: v. **Schloß Urach** - Z.: Walter Lieb, 7432 Urach  
V.: **Graf v. Irmengrund 34 729**  
(Bello v. Irmengrund 30 767 - Nina v. Birkenkopf 30 087)  
M.: **Flory v. Irmengrund 34 516**  
(Dt. Ch. Bänz v. Scheuerbaum 30 259 - Britta v. Irmengrund 30 769)  
38 202 Aura, H. Igh. eg. Maske, Stirnstr. re. hib. Halskr. rotbr. Mantel m. schm.  
Kruppenstreifen  
38 203 Annabell, H. Igh. eg. Maske, dgh. Stirnstr. Halskr. rotbr. leicht zerr. Mantel  
38 204 Amba, H. stckh. eg. Maske, schm. Stirnstr. schm. Halskr. rotbr. Mantel  
38 205 Athos, R. Igh. eg. Maske, Stirnstr. schm. Halskr. rotbr. Mantel m. Krup-  
pentfleck  
38 206 Atoll, R. Igh. eg. Maske, Stirnstr. Halskr. rotbr. Mantel  
38 207 Apoll, R. stckh. eg. Maske, Stirnstr. brt. Halskr. rotbr. stark zerr. Mantel  
38 208 Amboss, R. stckh. eg. Maske, schm. dgh. Stirnstr. Halskr. rtbr. Mantel m.  
kl. Rückenfl.  
DT 20. 5. 79 WT 20. 7. 79 WSt 5/4 T 1/0 Egg 0/1 Bel 4/3  
Zw.: v. **St. Christophorus** - Z.: Karin Bödefeld, 46 Dortmund 16  
V.: **Arno v. Freischütz 35 911**  
(Dt. Ch. Baron v. Zieselmaar 31 859 - Katja v. St. Reinhold! 33 909)  
M.: **Esta v. d. Heibcke 34 720**  
(Franco v. Nortbach 30 888 - Sandra v. d. Heibcke 30 715)  
38 209 Hanni, H. Igh. eg. Maske, bnt. Stirnstr. m. Stirnp. Halskr. rotbr. weiß zerr.  
Mantel  
DT 1. 6. 79 WT 29. 7. 79 WSt 1/1 T 1/0 Bel 0/1  
Zw.: v. **Geutenruth** - Z.: Reinh. Weisch, 8621 Weismain  
V.: **Harro v. Hause Bouillon 30 008**  
(Ceno v. d. alten Zollerhb. 24 996 - Anja v. Hause Bouillon 27 208)  
M.: **Zenta v. Geutenruth 30 665**  
(Eros v. d. Bergwacht 27 017 - Onja v. Geutenruth 28 263)



- 38 228 Sultán, R. lgh. eg. Maske, dgh. Stirnstr. rt. Mantel, Halsring  
DT 15. 6. 79 WT 20. 8. 79 WSt 1/0 Bel 1/0  
Zw.: v. **Römerschacht** - Z.: Horst Philipp!, Wölfersheim 4  
V.: **Tello v. Celler Schloß 36 041**  
(Udo v. Hellenstein 31 812 – Mädl! v. Celler Schloß 33 927)  
M.: **Dunja v. Römerschacht 33 435**  
(Bsg. Dt. Ch. Carlo v. Löwenhof 30 570 – Anka v. schwarzen Ort 30 148)
- 38 229 Alfa, H. lgh. eg. Maske, Stirnstr. Genickfleck, rotbr. Mantel  
DT 26. 5. 79 WT 29. 7. 79 WSt 0/2 T 0/1 Bel 0/1  
Zw.: v. **Erlor Forsthaus** - Z.: Martin Wössner, 427 Dorsten 21  
V.: **Attia v. Vennekelshof 34 411**  
(Cyrus v. weißen Lamm 30 440 – Assi v. Hinsbeck 29 303)  
M.: **Venus v. Vogelheim 31 373**  
(Arko v. Lonequell 28 965 – Otti v. Vogelheim 28 611)
- 38 230 Bella, H. lgh. eg. Maske, prt. dgh. Stirnstr. rt. wß. zerr. Mantel, prt. Halskr.  
38 231 Bianka, H. lgh. eg. Maske, prt. dgh. Stirnstr. rt. wß. zerr. Mtl. prt. Halskr.  
38 232 Bessy, H. lgh. eg. Maske, prt. dgh. Stirnstr. rt. wß. zerr. Mtl. prt. Halskr.  
38 233 Barrí, R. lgh. eg. Maske, prt. dgh. Stirnstr. rt. wß. zerr. Mantel, prt. Halskr.  
38 234 Bello, R. lgh. eg. Maske, prt. dgh. Stirnstr. rt. wß. zerr. Mantel, Halskr.  
38 235 Benno, R. lgh. eg. Maske, prt. dgh. Stirnstr. rt. wß. zerr. Mtl. prt. Halskr.
- 38 236 Cora, H. lgh. uneg. Maske, re. im weiß, prt. Halskr. rt. wß. zerr. Mantel  
38 237 Cilly, H. lgh. eg. Maske, dgh. Stirnstr. schm. Halskr. rt. Mantel, Kruppenfl.  
DT 6. 7. 79 WT 3. 9. 79 WSt 1/2 Bel 1/2 Vere 1/0  
Zw.: v. **Wolfsberg** - Z.: Monika Steinbacher, 8901 Zusmarshausen  
V.: **Uve v. Roten Kreuz 36 263**  
(Quastel v. Roten Kreuz 34 326 – Ina v. Roten Kreuz 32 886)  
M.: **Zopa v. Attiswil 38 124**  
(Banz du Gr. Finages SHSB 220 873 – Blanca v. Attiswil SHSB 237 583)
- 38 238 Clay, R. lgh. eg. Maske, prt. dgh. Stirnstr. schm. Halskr. rotbr. leicht zerr. Mantel  
38 239 Cora, H. stckh. eg. Maske, prt. dgh. Stirnstr. Halskr. rotbr. leicht zerr. Mtl.
- DT 11. 6. 79 WT 15. 8. 79 WSt 4/3 T 2/1 Egg 1/1 Bel 1/1  
Zw.: v. **Sennerand** - Z.: Rainer Räker, 4936 Augustdorf  
V.: **Quando v. Izola 36 120**  
(Bsg. Dt. Ch. Heiko v. Izola 30 699 – Jetty v. Bayer. Wald 32 015)  
M.: **Nina v. Norbach 36 530**  
(Gollath v. neuen Moor 33 630 – Natja v. Birkenkopf 30 088)

- 38 212 Dora, H. lgh. eg. Maske, Stirnstr. m. Pu. prt. Halskr. rotbr. Mantel  
38 213 Dacussé, H. lgh. eg. Maske, Stirnstr. Halskr. rotbr. Platten  
38 214 Daisy, H. lgh. eg. Maske, Stirnstr. Halskr. rotbr. Mantel  
38 215 Dunja, H. lgh. eg. Maske, Stirnstr. Halskr. rotbr. leicht zerr. Mantel  
DT 18. 5. 79 WT 18. 7. 79 WSt 8/6 T 3/0 Get 3/2 Bel 2/4  
Zw.: v. **Schützensteg** - Z.: Harald Magenreuter, 753 Pforzheim  
V.: **Alpin v. d. Ach 35 705**  
(Harry v. Bruder Klaus 30 999 – Nanny v. Bruder Klaus 33 035)  
M.: **Anja v. Schützensteg 34 450**  
(Dt. Ch. Bänz v. Scheuerbaum 30 259 – Anja v. Remchinger Schloß 31 963)

- 38 216 Faust, R. lgh. eg. Maske, prt. Stirnstr. rt. wß. zerr. Mantel, Halsring  
38 217 Falk, R. lgh. eg. Maske, prt. Stirnstr. rt. wß. zerr. Mantel, Halsring  
38 218 Falco, R. lgh. eg. Maske, prt. Stirnstr. rt. Mantel m. Kruppenfl. Halsring  
38 219 Fürst, R. lgh. eg. Maske, dgh. Stirnstr. m. Pu. rotbr. Mantel, Halsring  
38 220 Farah, H. lgh. eg. Maske, prt. Stirnstr. m. Pu. rt. wß. zerr. Mantel, Halsring  
38 221 Freya, H. lgh. eg. Maske, schm. Stirnstr. m. Pu. rotbr. Mantel, Halsring  
DT 2. 7. 79 WT 3. 9. 79 WSt 4/2 Bel 4/2  
Zw.: v. **Scharnberg** - Z.: Norbert Rink, 6551 Frei Laubersheim  
V.: **Harry v. Bruder Klaus 31 797**  
(Neck v. Hellenstein 28 704 – Assi v. Dernbach 27 532)  
M.: **Baffi v. Mohnbachtal 33 184**  
(Benno v. d. Buschelburg 29 795 – Anke v. Mohnbachtal 30 899)
- 38 222 Sascha, R. lgh. eg. Maske, dgh. Stirnstr. rt. Mantel, Halsring  
38 223 Sandra, R. lgh. eg. Maske, prt. dgh. Stirnstr. rt. wß. stark zerr. Mantel  
38 224 Sonja, H. lgh. eg. Maske, prt. dgh. Stirnstr. rt. Mantel, prt. Halsr.  
38 225 Susi, H. lgh. uneg. Maske, rt. wß. stark zerr. Mantel  
DT 27. 6. 79 WT 24. 8. 79 WSt 5/4 T 4/1 Bel 1/3  
Zw.: v. **Löwenhof** - Z.: Helmut Löw, 6233 Keikheim/Ts.  
V.: **Lord v. Izola 34 810**  
(Bsg. Dt. Ch. Heiko v. Izola 30 699 – Jetty v. Bayer. Wald 32 015)  
M.: **Mona v. Löwenhof 34 483**  
(Bsg. Dt. Ch. Carlo v. Löwenhof 30 570 – Britta v. Killimandscharo 31 964)
- 38 226 Bessy, H. lgh. eg. Maske, prt. dgh. Stirnstr. m. Kopffl. prt. Halskr. rotbr. leicht zerr. Mantel  
38 227 Barry, R. stckh. eg. Maske, dgh. Stirnstr. prt. Halskr. rotbr. leicht zerr. Mtl.  
DT 20. 5. 79 WT 19. 7. 79 WSt 2/2 T 1/0 Egg 0/1 Bel 1/1  
Zw.: v. **Löhne** - Z.: Wilhelm Hamelmann, 4972 Löhne 2  
V.: **Quando v. Izola 36 120**  
(Heiko v. Izola 30 699 – Jetty v. Bayer. Wald 32 015)  
M.: **Helma v. neuen Moor 34 063**  
(Int. Ch. Dt. Ch. Barry v. Rieckenhain 31 026 – Assi v. d. Delmenhorster Geest 30 782)



- 38 259 Nansy, H. lgh. eg. Maske, dgh. Stirnstr. rot weiß zerr. Mantel  
 38 260 Nelly, H. stckh. eg. Maske, dgh. Stirnstr. rt. Mantel, Halsring  
 38 261 Nora, H. stckh. eg. Maske, dgh. Stirnstr. rt. wls. zerr. Mantel, brrt. Halsring  
 DT 13. 7. 79 WT 16. 9. 79 WSt 6/8 T 6/4 Bel 0/4  
 ZW.: v. d. **Gratschaft Hadamar** - Z.: Hubert Reichwein, Hadamar  
 V.: Bsg. Dt. Ch. Meic v. **Brentano Schloß 33 810**  
 (Wsg. Int. Ch. Bsg. Dt. Ch. Greif v. Bayer. Wald 30 241 - Bsg. Dt. Ch. Anja v. Rebbang 30 070)  
 M.: Eila v. **Rotberg 33 459**  
 (Wsg. Dt. Ch. Arko v. Edenbachen 29 494 - Bianka v. Paß Thurn 30 799)  
 38 263 Carlo, R. lgh. eg. Maske, brrt. schm. dgh. Stirnstr. brrt. Halskr. rotbr. Mantel  
 mit Kruppenfleck  
 38 264 Cuno, R. lgh. eg. Maske, Stirnstr. ll. brrt. re. schm. Halskr. rotbr. Mantel  
 mit kl. Kruppenfl.  
 38 265 Cora, H. lgh. eg. Maske, brrt. schm. dgh. Stirnstr. brrt. Halskr. leicht zerr. Mantel  
 38 266 Carmen, H. lgh. eg. Maske, dgh. Stirnstr. ll. brrt. re. normale Halskr. rotbr. Mantel  
 38 267 Cilla, H. lgh. eg. Maske, sehr brrt. dgh. Stirnstr. brrt. Halskr. rotbr. Mantel  
 38 268 Conny, H. lgh. eg. Maske, brrt. schm. dgh. Stirnstr. brrt. Halskr. rotbr. stark zerr. Mantel  
 DT 2. 7. 79 WT 3. 9. 79 WSt 2/6 Gct 0/2 Bel 2/4  
 ZW.: v. **Freischütz** - Z.: U. u. W. Gebelhoff, Welver Dinker  
 V.: Etzel v. d. **Droh 35 844**  
 (Bachus v. d. Allig. Bergen 30 694 - Dunja v. Schloß Brake 31 151)  
 M.: Anuska v. **Freischütz 35 908**  
 (Dt. Ch. Baron v. Zieselmaar 31 859 - Katja v. St. Reinoldi 33 909)  
 38 269 Eick, R. lgh. eg. Maske, Stirnstr. m. Pu. roter Mantel, Halskr.  
 38 270 Egon, R. lgh. eg. Maske, dgh. Stirnstr. rt. wls. zerr. Mantel, Halskr.  
 38 271 Etzel, R. lgh. eg. Maske, dgh. Stirnstr. rt. wls. zerr. Mantel, brrt. Halskr.  
 38 272 Eife, H. lgh. eg. Maske, dgh. Stirnstr. rt. wls. leicht zerr. Mantel, Halskr.  
 DT 28. 6. 79 WT 3. 9. 79 WSt 9/4 T 1/3 Egg 5/0 Bel 3/1  
 ZW.: v. **Eiskeller** - Z.: Karl Weickel, Homburg Reiskirchen  
 V.: Harry v. d. **Birkenalb 31 797**  
 (Neck v. Hellenstein 28 704 - Assi v. Dernbach 27 532)  
 M.: Melissa v. St. **Klara Kloster 31 346**  
 (Wsg. Dt. Ch. Brix v. St. Josefstift 29 672 - Bella v. d. Albtalporfte 27 336)  
 38 273 Pascha, R. lgh. eg. Maske, kz. Stirnstr. brrt. Halsr. rt. wls. zerr. Mantel  
 38 274 Pit, R. lgh. eg. Maske, dgh. Stirnstr. Halsr. roter Mantel  
 38 275 Prinz, R. lgh. eg. Maske, brrt. dgh. Stirnstr. brrt. Halsr. rt. wls. zerr. Mantel  
 38 276 Peter, R. lgh. eg. Maske, brrt. dgh. Stirnstr. brrt. Halsr. rt. wls. zerr. Mantel  
 38 277 Prix, R. lgh. eg. Maske, brrt. dgh. Stirnstr. brrt. Halsr. rt. wls. zerr. Mantel  
 38 278 Penny, H. lgh. eg. Maske, brrt. dgh. Stirnstr. brrt. Halsr. rt. wls. zerr. Mantel

- 38 240 Poldi, R. stckh. eg. Maske, dgh. Stirnstr. rt. Mantel, brrt. Halsring  
 38 241 Paulo, R. stckh. eg. Maske, Stirnstr. rt. Mantel, brrt. Halsring  
 38 242 Petro, R. stckh. eg. Maske, Stirnstr. rt. Mantel, ll. hib. Halsring  
 38 243 Petrick, R. lgh. eg. Maske, Stirnstr. rt. Mantel, Halsring  
 38 244 Pascha, R. lgh. eg. Maske, dgh. Stirnstr. rt. wls. leicht zerr. Mantel, brrt. Halsring  
 38 245 Petra, H. stckh. eg. Maske, dgh. Stirnstr. m. Pu. ll. u. re. je drei rotbr. Platten, ll. Ohr weiß  
 38 246 Panja, H. stckh. eg. Maske, brrt. dgh. Stirnstr. rt. wls. zerr. Mantel, brrt. Halsring  
 38 247 Pia, H. stckh. eg. Maske, Stirnstr. rt. weiß zerr. Mantel, Halsring  
 38 248 Pegg!, H. stckh. re. uneg. Maske, rot weiß zerr. Mantel  
 DT 19. 6. 79 WT 18. 8. 79 WSt 6/5 T 1/1 Bel 5/4  
 ZW.: v. **Brentano Schloß** - Z.: Maly Schmitt, 6000 Frankfurt/Main  
 V.: Wsg. Int. Ch. Bsg. Dt. Ch. Greif v. Bayer. Wald 30 241  
 (Fürst v. Izola 27 484 - Bina v. Bayer. Wald 28 342)  
 M.: Dt. Ch. Hanja v. **neuen Moor 34 062**  
 (Int. Ch. Dt. Ch. Barry v. Rieckenhain 31 026 - Assi v. d. Delmenhorster Geist 30 782)

- 38 249 Quanto, R. stckh. eg. Maske, Stirnstr. roter Mantel, Halsring  
 38 250 Quinto, R. lgh. eg. Maske, Stirnstr. roter Mantel, Halsring  
 38 251 Quastel, R. stckh. eg. Maske, dgh. Stirnstr. m. Pu. rt. wls. zerr. Mantel, sehr brrt. Halsr.  
 38 252 Quecks, R. lgh. eg. Maske, dgh. Stirnstr. rotbr. Platten ll. u. re. eine und eine große a. d. Kruppe  
 38 253 Quacks, R. lgh. eg. Maske, Stirnstr. rt. wls. leicht zerr. Mantel, Genickfl.  
 38 254 Queen, H. lgh. eg. Maske, dgh. Stirnstr. rotbr. Platten re. zwei, ll. eine und eine a. d. Kruppe  
 DT 19. 6. 79 WT 24. 8. 79 WSt 8/3 T 2/1 Egg 1/1 Bel 5/1  
 ZW.: v. **Brentano Schloß** - Z.: Maly Schmitt, 6000 Frankfurt/Main  
 V.: Bali v. **Dreier Hof 34 726**  
 (Bitus v. Säuliamt 29 861 - Alma v. Wiebelsbach 31 219)  
 M.: Bärbel v. **Auerhahn 35 613**  
 (Wsg. Int. Ch. Bsg. Dt. Ch. Greif v. Bayer. Wald 30 241 - Dolly v. Roten Kreuz 32 023)

- 38 255 Heiko, R. lgh. eg. Maske, brrt. kz. Stirnstr. rotbr. weiß zerr. Mantel  
 38 256 Heino, R. lgh. eg. Maske, dgh. Stirnstr. rotbr. weiß zerr. Mantel, Kruppenfl.  
 38 257 Herr, R. lgh. eg. Maske, kz. Stirnstr. rotbr. weiß zerr. Mantel  
 38 258 Helma, H. lgh. eg. Maske, brrt. dgh. Stirnstr. rotbr. weiß zerr. Mantel  
 DT 11. 7. 79 WT 13. 9. 79 WSt 3/1 Bel 3/1  
 ZW.: v. **Bruder Klaus** - Z.: Bernh. Grimm, 7971 Aitrach Oberhausen  
 V.: Nelson v. **Bruder Klaus 33 033**  
 (Andreas v. d. Allig. Bergen 29 699 - Dora v. Bruder Klaus 29 553)  
 M.: Gunda v. **Bruder Klaus 30 545**  
 (Fürst del Soccorso 28 908 - Beate v. Bruder Klaus 27 923)



- DT 9. 7. 79 WT 13. 9. 79 WSt 6/2 Egg 1/1 Bel 5/1  
**Zw.: v. d. Birkenalb** - Z.: Jakob Steiber, 666 Zweibrücken 17  
**V.: Ero v. Haus Däuvel 35 632**  
 (Arko v. Haus Däuvel 31 960 - Gina v. d. fr. Reichsstadt 32 684)  
**M.: Bärbel v. Blißbergerhof 34 689**  
 (Harry v. d. Birkenalb 31 797 - Flora v. d. Birkenalb 29 833)
- 38 279 **Sissy v. Morletreu**, stckh. gew.: 11. März 1978, SHSB 295 290  
 Z.: R. Gloor Laube, 5726 Unterkulm  
 B.: Dr. H. Güllich, 819 Wolftratshausen
- Boby v. Neu Habsburg  
 Larissa v. Morletreu  
 SHSB 211 429  
 SHSB 253 867  
 SHSB 163 829  
 SHSB 157 932  
 SHSB 215 219  
 SHSB 211 206  
 SHSB 103 534  
 SHSB 147 305  
 SHSB 102 022  
 SHSB 140 621  
 SHSB 162 924  
 QHZB B 1178  
 SHSB 163 829  
 SHSB 147 305
- 38 280 Xandra, H. stckh. eg. Maske, dgh. Stirnstr. rotbr. zerr. Mantel, brt. Hktr.  
 38 281 Xyllia, H. lgh. eg. Maske, brt. Stirnstr. rotbr. zerr. Mantel, brt. Halskr.  
 DT 13. 6. 79 WT 14. 8. 79 WSt 0/3 Egg 0/1 Bel 0/2  
**Zw.: v. St. Klara Kloster** - Z.: Otto Jacob, 672 Speyer  
**V.: Dt. Ch. Swen v. Rosenkeller 32 469**  
 (Jens v. Rosenkeller 29 599 - Tanja v. Roten Kreuz 30 535)  
**M.: Alma v. St. Dominikus 33 556**  
 (Jens v. Rosenkeller 29 599 - Alice v. Johannitergut 28 420)
- 38 282 Kuno, R. stckh. eg. Maske, Stirnstr. m. Stirnfl. Halskr. rt. Mantel m. Rückenfleck  
 38 283 King, R. lgh. eg. Maske, Stirnstr. Genickfl. rt. Mantel  
 38 284 Kim, R. lgh. eg. Maske, dgh. Stirnstr. brt. Halskr. rt. zerr. Mantel  
 38 285 Kalif, R. stckh. eg. Maske, dgh. Stirnstr. brt. Halskr. rt. Mantel  
 38 286 Kathi, H. lgh. eg. Maske, dgh. Stirnstr. Halskr. re. sehr brt. rt. Mantel mit Rückenfleck  
 38 287 Kessy, H. lgh. eg. Maske, dgh. Stirnstr. schm. Halskr. rt. zerr. Mantel  
 DT 30. 6. 79 WSt 5/5 T 0/1 Egg 1/2 Bel 4/2  
**Zw.: v. d. Lerchenlaube** - Z.: H. u. A. Schwedland, 2372 Brekendorf  
**V.: Rico v. d. Lerchenlaube 34 532**  
 (Chico v. d. Lerchenlaube 29 821 - Helge v. St. Klara Kloster 30 357)  
**M.: Asta v. Blunk 32 967**

- (Erich v. d. Birkenlaube 29 270 - Hiiike v. Fröhl. Tierhaus 29 682)
- 38 288 Eyke, H. stckh. eg. Maske, brt. Stirnb. li. dgh. brt. Halskr. stark zerr. dun-keilt. Mantel  
 38 289 Erin, H. lgh. eg. Maske, brt. Stirnstr. Halskr. re. brt. stark zerr. dunkelrt. Mantel  
 38 290 Eyk, R. lgh. eg. Maske, Stirnstr. brt. Halskr. re. Schulter dkl. Fleck, dun-keilt. Mantel m. Hüftfleck  
 38 291 Enrico, R. stckh. eg. Maske, Stirnstr. Halskr. roter Mantel  
 38 292 Elmo, R. lgh. eg. Maske, Stirnstr. Halskr. dunkelrt. Mantel m. Hüftfleck  
 38 293 Eddy, R. lgh. eg. Maske, Stirnstr. Halskr. dunkelrt. Mantel  
 DT 14. 7. 79 WT 13. 9. 79 WSt 6/7 T 0/5 Egg 2/0 Bel 4/2  
**Zw.: v. Roggenhof** - Z.: Günter Thun, 2301 Westensee  
**V.: Adler del Soccorso DK 15157/78**  
 (Int. Ch. Jago del Soccorso LOIDS 5197 - Eleonora z. Seelenwinkel LOIDS 17040)  
**M.: Bärina v. Roggenhof 35 721**  
 (Andi v. St. Dominikus 33 553 - Anke v. Haus Däuvel 31 961)
- 38 294 Freddy, R. stckh. eg. Maske, dgh. Stirnstr. Halskr. rotbr. Mantel  
 38 295 Fürst, R. stckh. eg. Maske, dgh. Stirnstr. Halskr. rotbr. Mantel m. kl. Krupp-penfleck  
 38 296 Florian, R. stckh. eg. Maske, schm. Stirnstr. Halskr. rotbr. Mantel  
 38 297 Falco, R. lgh. eg. Maske, Stirnstr. Halskr. rotbr. Mantel m. kl. Kruppen-fleck  
 38 298 Fahra, H. lgh. eg. Maske, dgh. Stirnstr. Halskr. rotbr. Mantel m. kl. Krupp-penfleck  
 38 299 Fanny, H. stckh. eg. Maske, Stirnstr. Halskr. rotbr. Mantel  
 DT 6. 7. 79 WT 7. 9. 79 WSt 5/3 T 0/1 Egg 1/0 Bel 4/2  
**Zw.: v. d. Schwarzmühle** - Z.: Karl Georg Wollenhaupt, 465 Gelsenkirchen  
**V.: Golath v. neuen Moor 33 630**  
 (Int. Ch. Dt. Ch. Barry v. Rieckenhain 31 026 - Farah v. Bayer. Wald 29 770)  
**M.: Flora v. Dolgen 34 639**  
 (Fürst del Soccorso 28 908 - Begum v. Dolgen 31 986)
- 38 300 Rex, R. lgh. eg. Maske, Stirnstr. m. Pu. hilb. Halskr. re. rt. Mantel  
 38 301 Rolf, R. lgh. eg. Maske, dgh. Stirnstr. Halskr. rt. zerr. Mantel  
 38 302 Ria, H. lgh. eg. Maske, Stirnstr. m. Pu. Halskr. rt. Mantel  
 38 303 Rosi, H. lgh. eg. Maske, Stirnstr. hilb. Halskr. li. rt. Mantel  
 38 304 Ritta, H. lgh. eg. Maske, Stirnstr. hilb. Halskr. li. rt. Mantel  
 38 305 Renti, H. lgh. eg. Maske, Stirnstr. Halskr. rt. Mantel  
 DT 27. 7. 79 WT 27. 9. 79 WSt 5/5 T 0/1 Egg 3/0 Bel 2/4  
**Zw.: v. Siedlerhof** - Z.: Xaver Kirsch, 7161 Bühleramm  
**V.: Bsg. Dt. Ch. Boss v. d. Torpedostadt 35 549**  
 (Bsg. Dt. Ch. Carlo v. Löwenhof 30 570 - Cora v. Schwedenkönig 31674)  
**M.: Ida v. Siedlerhof 34 963**  
 (Dt. Ch. Bänz v. Scheuerbaum 30 259 - Blanka v. Siedlerhof 29 805)



38 319 Conny, H. stckh. uneg. Maske, dgh. Stirnstr. Halskr. rotbr. Mantel m. Kruppenfl.

DT 2. 6. 79 WT 7. 8. 79 WSt 5/7 T 3/2 Egg 2/4 Bel 0/1

Zw.: v. **Ennepetal** - Z.: Artur Rüggeberg, 5828 Ennepetal 22

V.: **Goliath v. neuen Moor 33 630**

(Int. Ch. Dt. Ch. Barry v. Rieckenhain 31 026 - Farah v. Bayer. Wald

29 770)

M.: **Afra v. d. Kickersburg 31 870**

(Cary v. Artherboden 31 607 - Panja v. d. Helbecke 29 247)

38 320 Axel, R. lgh. eg. Maske, Stirnstr. brt. Halsr. rt. Mantel m. Fleck

38 321 Askö, R. lgh. eg. Maske, Stirnstr. Halsr. rt. Mantel

38 322 Alex, R. stckh. eg. Maske, sehr brt. dgh. Stirnstr. rt. wß. zerr. Mantel

38 323 Alf, R. stckh. eg. Maske, brt. dgh. Stirnstr. rt. Mantel m. Fleck

38 324 Anja, H. lgh. eg. Maske, brt. Stirnstr. Halsr. rt. wß. zerr. Mantel

38 325 Anka, H. stckh. eg. Maske, brt. Stirnstr. Halsr. rt. wß. zerr. Mantel

DT 8. 7. 79 WT 9. 9. 79 WSt 7/6 T 1/0 Göt 2/4 Bel 4/2

Zw.: v. **Haus Sylvia** - Z.: Johann Weinhart, 8961 Sulzberg

V.: **Norbert v. Bruder Klaus 33 031**

(Andreas v. d. Allg. Bergen 29 699 - Dora v. Bruder Klaus 29 553)

M.: **Urte v. Roten Kreuz 36 266**

(Quastel v. Roten Kreuz 34 326 - Ina v. Roten Kreuz 32 886)

38 326 Benno, R. lgh. eg. Maske, unterbr. Stirnstr. schm. Halskr. rotbr. Mantel m. Kruppenfl.

38 327 Bernie, R. stckh. eg. Maske, dgh. Stirnstr. brt. Halskr. rotbr. Mantel m. Kruppenfl.

38 328 Bary, R. stckh. eg. Maske, unterbr. Stirnstr. brt. Halskr. rt. zerr. Mantel

38 329 Biggi, H. lgh. eg. Maske, dgh. Stirnstr. brt. Halskr. rotbr. zerr. Mantel

38 330 Bessy, H. lgh. eg. Maske, kz. Stirnstr. Halskr. rotbr. Mantel m. Kruppenfl.

38 331 Biena, H. stckh. eg. Maske, kz. Stirnstr. schm. Halskr. rotbr. Mantel m. Kruppenfl.

DT 12. 7. 79 WT 11. 9. 79 WSt 6/6 Egg 3/3 Bel 3/3

Zw.: v. **Götteborn** - Z.: Karlheinz Schorr, Götteborn

V.: **Diamant v. Siedlerhof 31 781**

(Kuno v. Hellenstein 27 468 - Alpha v. Lerchenrain 27 032)

M.: **Comtess v. Humboldt 35 301**

(Balgo v. d. fr. Reichsstadt 31 224 - Doly v. d. Buschelburg 31 298)

38 332 Ina, H. stckh. eg. Maske, brt. dgh. Stirnstr. brt. Halskr. re. zwei und li. eine rotbr. Platte

38 333 Ilona, H. stckh. eg. Maske, brt. dgh. Stirnstr. brt. Halskr. rt. wß. Mantel

DT 2. 8. 79 WT 3. 10. 79 WSt 3/3 Bel 3/3 Vere 3/0

Zw.: v. d. **Asbost** - Z.: Heinz Gruppe, 321 Elze

V.: **Quex v. Celler Schloß 34 897**

(Int. Ch. Dt. Ch. Barry v. Rieckenhain 31 026 - Assi v. Drei Burgeneck

32 483)

38 306 Benno, R. lgh. eg. Maske, Stirnstr. Halskr. rt. wß. Mantel

38 307 Bronko, R. lgh. eg. Maske, brt. dgh. Stirnstr. brt. Halskr. rt. wß. Mantel

38 308 Bary, R. lgh. eg. Maske, Stirnstr. Halskr. li. rt. wß. Mantel m. Fleck

38 309 Bessy, H. lgh. eg. Maske, Stirnstr. schm. Halskr. Nackentfl. rt. Mantel

38 310 Baffi, H. lgh. eg. Maske, Stirnstr. m. Pu. brt. Halskr. rt. wß. Mantel

38 311 Biggi, H. lgh. eg. Maske, Stirnstr. m. Pu. brt. Halskr. rt. wß. Mantel

DT 30. 6. 79 WT 30. 8. 79 WSt 4/7 T 1/4 Bel 3/3

Zw.: v. **Celler Schloß** - Z.: Walter Kleinschmidt, 3401 Waake

V.: **Pascha v. Meiseberg 36 960**

(Castor v. Steintor 3866/74 - Cora v. Bördeland 3954/74)

M.: **Madli v. Celler Schloß 33 927**

(Cuno v. Agterhorn 31 062 - Heike v. Celler Schloß 31 366)

38 312 **Bonnie aus dem Kaiserhaus**, ÖHZB B 1260, H. lgh. gew. 30. Mai 1976

Z.: Maria Kaiser, 4632 Pichl/Wels, (Österreich)

B.: Irene Michel, 8101 Kranzbach Klais

Nelson v. Bruder Klaus

Gina v. Eppersdorf

Andreas v. d. Allg. Bergen

Dora v. Bruder Klaus

Milo v. Wattenhof

Asta v. Zirbenhof am Turachersee

Dt. Ch. Barry v. Lerchenrain

Berta v. Bruder Klaus

Kuno v. Hellenstein

Beate v. Bruder Klaus

Waldo v. Säuliamt

Klara v. Wattenhof

Cuno v. Säuliamt

Alice v. Säuliamt

38 313 Bill, R. stckh. uneg. Maske, brt. dgh. Stirnstr. li. Ohr weiß, brt. Halskr. rote Platten

38 314 Ben, R. stckh. eg. Maske, brt. dgh. Stirnstr. m. Stirnfl. brt. Halskr. rt. wß. zerr. Mantel

38 315 Bob, R. lgh. eg. Maske, brt. dgh. Stirnstr. m. Stirnfl. li. Ohr weiß, brt. Halskr. rt. wß. zerr. Mantel

38 316 Bella, H. stckh. eg. Maske, brt. dgh. Stirnstr. m. Stirnfl. brt. Halskr. li. Ohr spitze weiß, rt. wß. zerr. Mantel

38 317 Bine, H. lgh. uneg. Maske, brt. dgh. Stirnstr. li. Ohr weiß, brt. Halskr. rote Platten

38 318 Bonny, H. stckh. eg. Maske, brt. Stirnstr. brt. Halskr. rt. wß. zerr. Mantel

DT 17. 8. 79 WT 19. 10. 79 WSt 3/3 Bel 3/3

Zw.: v. d. **Krim** - Z.: Uwe Schröder, 2381 Stexwig 3

V.: **Volker v. St. Klara Kloster 36 401**

(Cassius del Soccorso 33 520 - Alma v. St. Dominikus 33 556)

M.: **Centa an der Schlei 33 731**

(Clark v. d. Lerchenlaube 29 819 - Dascha v. Hunteal 28 316)



- M.: Hanni v. d. Asbost 37 014**  
(Dago v. d. Asbost 29 896 — Vasta v. Haus Röggele 31 599)
- 38 335 Dino, R. Igh. eg. Maske, Stirnstr. m. Pu. Halskr. rotbr. zerr. Mantel  
38 336 Don, R. Igh. eg. Maske, brt. Stirnstr. brt. Halskr. rt. wß. zerr. Mantel  
38 337 Dingo, R. Igh. eg. Maske, brt. Stirnstr. brt. Halskr. rt. wß. zerr. Mantel  
38 338 Dascha, H. Igh. eg. Maske, brt. Stirnstr. Halskr. rt. wß. zerr. Mantel  
38 339 Dina, H. Igh. eg. Maske, Stirnstr. rote Platten
- Zw.: v. Scheuerbaum - Z.:** Egon Dillmann, 7146 Tamm Hohenstange  
DT 13. 7. 79 WT 17. 9. 79 WSt 3/3 T 0/1 Bel 3/2
- V.: Bsg. Dt. Ch. Boss v. d. Torpedostadt 35 549**  
(Bsg. Dt. Ch. Carlo v. Löwenhof 30 570 — Cora v. Schwedenkönig 31674)
- M.: Hella v. Lerchenrain 35 858**  
(Dt. Ch. Bänz v. Scheuerbaum 30 259 — Diana v. Lerchenrain 32 384)
- Ceno v. Leberberg, R. Igh. SHSB 288 964, gew. 12. Sept. 1977**  
Z.: Fritz Hürzeler, 3295 Rudi b. Büren (CH)  
B.: Josef Ellinger, 7064 Remshalde-Grunbach
- Argo v. Seizach  
SHSB 250 081  
SHSB 246 813  
Baroness v. Balmegeg  
SHSB 188 244  
SHSB 220 432  
Zitta v. Leberberg  
SHSB 208 398  
Parma v. Landskron  
Int. Ch. Barry v. Maters  
SHSB 157 462  
SHSB 162 511  
SHSB 182 395  
Argo v. Kreuzrain  
SHSB 178 072  
Mirta v. Leberberg  
SHSB 157 462  
Int. Ch. Barry v. Maters  
SHSB 162 511  
SHSB 157 462  
Isa v. Righang  
SHSB 182 395  
Argo v. Kreuzrain  
SHSB 157 462  
SHSB 162 511  
SHSB 182 395  
Gera, R. Igh. eg. Maske, schm. Stirnstr. Halskr. rtbr. stark zerr. Mantel  
38 356 Gero, R. Igh. eg. Maske, schm. dgh. Stirnstr. Halskr. rtbr. leicht zerr. Mantel  
38 357 Gaia, H. Igh. eg. Maske, schm. Stirnstr. Halskr. rtbr. stark zerr. Mantel  
38 358 Gamma, H. Igh. eg. Maske, schm. Halskr. rtbr. stark zerr. Mtl.  
38 359 Gilla, H. Igh. eg. Maske, brt. dgh. Stirnstr. brt. Halskr. rtbr. l. zerr. Mtl.  
38 360 Gabi, H. Igh. eg. Maske, brt. Halskr. rtbr. Mantel m. Kruppenfl.  
DT 21. 7. 79 WT 23. 9. 79 WSt 5/4 Get 3/0 Bel 2/4
- Zw.: v. Verler See - Z.:** E. u. M. Brummel, 4837 Verl 1  
**V.: Boss v. d. Kutenkuhle 35 418**  
(Dt. Ch. Swen v. Rosenkeller 32 469 — Ilka v. Agterhorn 33 109)
- M.: Xandra v. Klosterholz 34 344**  
(Ulf v. Klosterholz 31 654 — Herta v. Steinerhof 31 502)
- 38 361 Tigris, H. Igh. eg. Maske, Stirnstr. rt. Mantel m. Kruppenfl.  
38 362 Toritz, R. Igh. eg. Maske, schm. dgh. Stirnstr. Halskr. rt. Mantel  
38 363 Tristan, R. Igh. eg. Maske, unterbr. Stirnstr. Halskr. rt. Mantel  
38 364 Tell, R. Igh. eg. Maske, unterbr. Stirnstr. Halskr. rt. Mantel  
38 365 Tobias, R. Igh. eg. Maske, Stirnstr. brt. Halskr. rt. leicht zerr. Mantel  
DT 8. 7. 79 WT 13. 9. 79 WSt 5/1 T 1/0 Bel 4/1
- Zw.: v. d. Olympiastadt München - Z.:** Martha Ruß, 8 München 50  
**V.: Wsg. Int. Ch. Asterix v. Pfaffenwinkel 31 689**  
(Cid v. Olympiaturm 29 233 — Renni v. d. fr. Reichsstadt 29 213)

- 38 347 Charly, R. Igh. eg. Maske, brt. dgh. Stirnstr. brt. Halskr. stark zerr. dunkelt. Mantel  
38 348 Carmen, H. Igh. eg. Maske, sehr brt. dgh. Stirnstr. dunkle Ohren u. Augen-  
verbr. sehr brt. Halskr. zerr. rt. Mantel  
38 349 Cilly, H. Igh. dunkle Maske, Stirnstr. hi. schm. dgh. sehr brt. Halskr. dunkel-  
rt. zerr. Mantel  
DT 17. 7. 79 WT 18. 9. 79 WSt 1/3 T 0/1 Bel 1/2
- Zw.: v. Halligtor - Z.:** Käte Schmidt, 2251 Ostentfeld  
**V.: Axel v. Brookdam 36 389**  
(Cherno a. d. Stormaner Schweiz 33 722 — Atra v. Engelsmeer 32 705)
- M.: Cora a. d. Schlei 33 732**  
(Clark v. d. Lerchenlaube 29 819 — Dascha v. Hunteal 28 316)
- 38 350 Bernie, R. Igh. eg. Maske, Stirnstr. Halsr. rt. Mantel m. Kruppenfl.  
38 351 Boris, R. Igh. eg. Maske, brt. Stirnstr. Halsr. rt. zerr. Mantel  
38 352 Bronco, R. Igh. eg. Maske, Stirnstr. Halsr. rt. zerr. Mantel  
38 353 Bessy, H. Igh. eg. Maske, Stirnstr. Halsr. rt. zerr. Mantel  
38 354 Bella, H. Igh. eg. Maske, Stirnstr. Halsr. rt. Mantel  
DT 8. 7. 79 WT 7. 9. 79 WSt 6/3 T 2/1 Egg 1/0 Bel 3/2
- Zw.: v. Hellenstein - Z.:** Ulrike Späth, 7922 Bolheim  
**V.: Bsg. Dt. Ch. Boss v. d. Torpedo Stadt 35 549**  
(Bsg. Dt. Ch. Carlo v. Löwenhof 30 570 — Cora v. Schwedenkönig 31674)
- M.: Dolly v. Blindensee**  
(Valdo v. Hellenstein 32 198 — Yska v. d. fr. Reichsstadt 30 626)
- 38 355 Graf, R. Igh. eg. Maske, dgh. Stirnstr. Halskr. rtbr. stark zerr. Mantel  
38 356 Gero, R. Igh. eg. Maske, schm. dgh. Stirnstr. Halskr. rtbr. leicht zerr. Mantel  
38 357 Gaia, H. Igh. eg. Maske, schm. Stirnstr. Halskr. rtbr. stark zerr. Mantel  
38 358 Gamma, H. Igh. eg. Maske, schm. Halskr. rtbr. stark zerr. Mtl.  
38 359 Gilla, H. Igh. eg. Maske, brt. dgh. Stirnstr. brt. Halskr. rtbr. l. zerr. Mtl.  
38 360 Gabi, H. Igh. eg. Maske, brt. Halskr. rtbr. Mantel m. Kruppenfl.  
DT 21. 7. 79 WT 23. 9. 79 WSt 5/4 Get 3/0 Bel 2/4
- Zw.: v. Verler See - Z.:** E. u. M. Brummel, 4837 Verl 1  
**V.: Boss v. d. Kutenkuhle 35 418**  
(Dt. Ch. Swen v. Rosenkeller 32 469 — Ilka v. Agterhorn 33 109)
- M.: Xandra v. Klosterholz 34 344**  
(Ulf v. Klosterholz 31 654 — Herta v. Steinerhof 31 502)
- 38 341 Karlo, R. Igh. eg. Maske, Stirnstr. brt. Halskr. rtbr. zerr. Mantel, wß. Ring  
in der Rute  
38 342 Kasto, R. Igh. eg. Maske, Stirnstr. m. Pu. Halskr. rtbr. zerr. Mantel  
38 343 Klaas, R. Igh. eg. Maske, Stirnstr. brt. Halskr. rtbr. zerr. Mantel  
38 344 Kay, R. Igh. eg. Maske, brt. Stirnstr. brt. Halskr. re. Schulter weiß, rtbr. zerr. Mantel  
38 345 Kiff, R. Igh. eg. Maske, brt. Stirnstr. Halskr. rtbr. zerr. Mantel  
38 346 Knut, R. Igh. eg. Maske, Stirnstr. Halskr. rtbr. Mantel  
DT 22. 7. 79 WT 22. 9. 79 WSt 12/6 T 0/4 Get 3/0 Egg 3/2 Bel 6/0
- Zw.: v. Dolgen - Z.:** Günter Prause, 3394 Langelsheim  
**V.: Gaston v. d. Lerchenlaube 31 329**  
(Dago v. Hause Bouillon 28 404 — Dina v. fröhl. Tierhaus 28 955)
- M.: Eike v. Dolgen 34 293**  
(Fürst del Soccorso 28 908 — Carmen v. d. Asbost 28 812)



**M.: Vicki v. Olympiaturm 32 628**  
(Int. Ch. Dt. Ch. Dirk v. Weinbiet 27 441 – Inka v. Olympiaturm 30 514)

38 366 Princess, H. stckh. brt. eg. Maske, dgh. Stirnstr. braune Platten

38 367 Perle, H. Igh. eg. Maske, dgh. Stirnstr. Halskr. rt. zerr. Mantel

38 368 Polly, H. Igh. eg. Maske, brt. dgh. Stirnstr. Halskr. rt. zerr. Mantel

38 369 Panther, R. Igh. eg. Maske, brt. dgh. Stirnstr. Halskr. rt. zerr. Mantel

38 370 Pongo, R. stckh. eg. Maske, dgh. Stirnstr. Halskr. rt. zerr. Mantel

DT 24. 7. 79 WT 23. 9. 79 WSt 4/5 T 2/1 Bel 2/4 Vere 0/1

**Zw.: v. Olympiaturm - Z.:** Gebr. M. u. W. Ruß, 8 München 50

**V.: Wsg. Int. Ch. Bsg. Dt. Ch. Asterix v. Pfaffenwinkel 31 689**

(Cid v. Olympiaturm 29 223 – Renni v. d. fr. Reichsstadt 29 213)

**M.: Ira v. Olympiaturm 37 080**

(Alf v. Horner Derby 33 921 – Nina v. Olympiaturm 31 530)

38 371 August, R. stckh. eg. Maske, Stirnstr. Halskr. rt. Mantel

38 372 Albert, R. Igh. eg. Maske, dgh. Stirnstr. Halskr. rt. Mantel

38 373 Adele, H. stckh. eg. Maske, brt. Stirnstr. m. Strnp. Halskr. rt. zerr. Mantel

38 374 Adeline, H. Igh. eg. Maske, brt. Stirnstr. Halskr. rt. zerr. Mantel

38 375 Amalie, H. Igh. eg. Maske, schm. Stirnb. brt. Halskr. rt. Mantel

38 376 Astrid, H. Igh. eg. Maske, schm. Stirnb. Halskr. rt. Mantel m. Rückenf.

DT 23. 7. 79 WT 21. 9. 79 WSt 2/5 Egg 0/1 Bel 2/4

**Zw.: v. d. Brombeerblüte - Z.:** Peter Lissowsky, 2371 Friedrichsholm

**V.: Volker v. St. Klara Kloster 36 401**

(Cassius del Soccorso 33 520 – Alma v. St. Dominikus 33 556)

**M.: Asta v. Freesenhoff 36 185**

(Andi v. St. Dominikus 33 553 – Otty v. d. Lerchenlaube 33 996)

38 377 Casar, R. Igh. eg. Maske, Stirnstr. Halskr. rt. leicht zerr. Mantel

38 378 Carlo, R. Igh. eg. Maske, Stirnstr. Halskr. rt. leicht zerr. Mantel

38 379 Clay, R. Igh. eg. Maske, brt. Stirnstr. Halskr. rt. leicht zerr. Mantel

38 380 Carmen, H. Igh. eg. Maske, schm. Stirnstr. Halskr. rotbr. Mantel

38 381 Centa, H. Igh. eg. Maske, Stirnstr. m. Pu. Halskr. rt. Mantel m. Fl. hinten

38 382 Cora, H. Igh. eg. Maske, brt. Stirnstr. Halskr. rotbr. Mantel

38 383 Cilla, H. Igh. eg. Maske, Stirnstr. Halskr. rotbr. Mantel

DT 7. 8. 79 WT 8. 10. 79 WSt 6/9 T 1/5 Get 2/0 Bel 3/4

**Zw.: v. Riedblick - Z.:** Franz Bohner, 7954 Bad Wurzach

**V.: Arko v. d. Teufelsküche 34 504**

(Barl v. d. Allg. Bergen 30 695 – Eike v. Sedonia 32 184)

**M.: Anja v. Riedblick 36 357**

(Harry v. Bruder Klaus 30 999 – Rosi v. Bruder Klaus 34 046)

38 384 Droll, R. Igh. uneg. Maske, brt. Stirnstr. Halskr. re. Ohr etwas weiß, rt.

Mantel, ht. II, wß. Fleck

DT 16. 8. 79 WT 14. 10. 79 WSt 1/0 Bel 1/0

**Zw.: v. Riedblick - Z.:** Franz Bohner, 7954 Bad Wurzach

**V.: Arko v. d. Teufelsküche 34 504**

49

(Barl v. d. Allg. Bergen 30 695 – Eike v. Sedonia 32 184)

**M.: Rosi v. Bruder Klaus 34 046**

(Bsg. Andreas v. d. Allg. Bergen 30 695 – Dora v. Bruder Klaus 29 553)

38 385 Carlo, R. Igh. eg. Maske, brt. dgh. Stirnstr. brt. Halskr. br. wß. zerr. Mantel

38 386 Clift, R. stckh. eg. Maske, brt. dgh. Stirnstr. brt. Halskr. br. Mantel m.

Kruppenfl.

38 387 Casper, R. stckh. eg. Maske, brt. dgh. Stirnstr. m. Pu. brt. Halskr. br. Mtl.

m. Kruppenfl.

38 388 Chindi, H. stckh. eg. Maske, brt. dgh. Stirnstr. brt. Halskr. br. Mantel m.

Kruppenfl.

38 389 Carla, H. Igh. eg. Maske, brt. dgh. Stirnstr. brt. Halskr. br. wß. zerr. Mantel

DT 8. 8. 79 WT 11. 10. 79 WSt 3/6 T 0/3 Egg 0/1 Bel 3/2

**Zw.: v. Haus Elia - Z.:** Giesela Seibert, 6661 Winterbach

**V.: Ricki v. Haus Elia 36 501**

(Isor v. Brentano Schloß 32 537 – Inka v. d. Albtalpforte 29 755)

**M.: Jiny v. Haus Elia 34 870**

(Marko v. Rosenkeller 30 387 – Inka v. d. Albtalpforte 29 755)

38 390 Barry, R. Igh. eg. Maske, dgh. Stirnstr. m. Pu. rt. stark zerr. Mantel, Halskr.

rechts

38 391 Biggi, H. Igh. eg. Maske, dgh. Stirnb. rt. sehr stark zerr. Mantel, Halskr. re.

Bianca, H. Igh. eg. Maske, dgh. Stirnb. m. Pu. rt. stark zerr. Mantel, Halskr.

Bella, H. Igh. eg. Maske, schm. Stirnb. rt. Mantel m. kö. wß. Streifen, Hals-

kr. re.

DT 4. 9. 79 WT 6. 11. 79 WSt 1/5 T 0/2 Bel 1/3

**Zw.: v. Ochtmündich - Z.:** Hermann Schnakenberg, 28 Bremen

**V.: Gero v. d. Kuttenkuhle 36 696**

(King v. Izola 34 009 – Ilka v. Agterhorn 33 109)

**M.: Asta v. Botenhot 35 258**

(Nelsson v. Bruder Klaus 33 033 – Dixi v. Hasenbühl 31 136)

38 394 Ingo, R. Igh. eg. Maske, dgh. Stirnstr. Halskr. rtbr. Mantel m. Rückenfl.

38 395 Ianka, H. Igh. eg. fl. Maske, brt. Stirnstr. m. Strnp. Halskr. rtbr. Mantel

mit Kruppenfleck

38 396 Irma, H. stckh. eg. Maske, brt. dgh. Stirnstr. Halskr. rtbr. Mantel

38 397 Iris, H. Igh. eg. Maske, brt. dgh. Stirnstr. brt. Halskr. rtbr. wß. zerr. Mantel

**Zw.: v. Geutenreuth - Z.:** Reinhold Welsch, 8621 Weismain

**V.: Axel v. d. Festwiese 34 081**

(Int. Ch. Bsg. Dt. Ch. Dirk v. Weinbiet 27 441 – Dt. Ch. Bsg. Flora v.

Olympiaturm 29 908)

**M.: Cora v. Geutenreuth 31 100**

(Arko v. Bärenwies 29 272 – Madi v. Geutenreuth 28 232)

38 398 Asta, H. Igh. eg. Maske, brt. dgh. Stirnstr. sehr brt. Halskr. rtbr. Mantel m.

Kruppenfl.

38 399 Achibald, R. Igh. eg. Maske, dgh. Stirnstr. re. zwei, II. eine rtbr. Platte



38 400 All, R. lgh. eg. Maske, Stirnstr. Halskr. rtbr. Mantel m. Kl. Kruppenfl.  
Abdulla, R. lgh. eg. Maske, dgh. Stirnstr. ll. hlb. Halskr. rtbr. leicht zerr.

38 401 Mantel  
DT 14. 8. 79 WT 15. 10. 79 WSt 3/2 Egg 0/1 Bel 3/1

Zw.: v. d. Stölzer Höhe - Z.: Joachim Meier, 5140 Erkeleuz

V.: Bsg. Dt. Ch. Kuno v. Norfbach 34 589

(Alt v. Rieckenhain 29 912 - Natja v. Birkenkopf 30 088)

M.: Freya v. d. Drei Helmen 36 213

(Quastel v. Roten Kreuz 34 326 - Jacky v. Roten Kreuz 29 138)

38 402 Onix, R. lgh. eg. Maske, Stirnstr. Halskr. rt. wß. zerr. Mantel

38 403 Osjan, R. lgh. eg. Maske, schm. Stirnstr. Halskr. rtbr. Mantel

38 404 Olaf, R. stckh. eg. Maske, Stirnstr. Halskr. rt. wß. zerr. Mantel

38 405 Odin, R. stckh. eg. Maske, schm. Stirnstr. re. hlb. Halskr. rt. wß. leicht zerr. Mantel

38 406 Oilly, H. lgh. eg. Maske, schm. Stirnstr. Halskr. rtbr. Mantel

38 407 Ossy, H. stckh. eg. Maske, Stirnstr. schm. Halskr. rt. wß. zerr. Mantel

DT 5. 8. 79 WT 4. 10. 79 WSt 6/4 T 1/0 Egg 1/2 Bel 4/2

Zw.: v. d. Heibecke - Z.: Alfons Oberegge, 588 Lüdenscheid

V.: Jax v. Norfbach 33 767

(Wsg. Int. Ch. Dt. Ch. Brix v. St. Josefstift 29 672 - Natja v. Birkenkopf 30 088)

M.: Xandra v. d. Heibecke 32 247

(Eros v. Einödthof RO 421 - Kanta v. d. Heibecke 27 524)

38 408 King, R. lgh. eg. Maske, brt. dgh. Stirnstr. brt. Halskr. rtbr. Mantel m. Kl. Kruppenfl.

38 409 Karlo, R. lgh. eg. Maske, brt. Stirnstr. schm. Halskr. rtbr. Mantel

38 410 Konrad, R. lgh. eg. Maske, brt. dgh. Stirnstr. sehr brt. Halskr. rtbr. stark zerr. Mantel

38 411 Käthe, H. lgh. eg. Maske, brt. dgh. Stirnstr. sehr brt. Halskr. rtbr. stark zerr. Mantel

DT 14. 8. 79 WT 13. 10. 79 WSt 9/3 T 2/0 Get 1/2 Egg 2/0 Bel 4/1 Vere

Zw.: v. d. Dröh - Z.: P. u. U. Brieskorn, 463 Bochum

V.: Falco v. d. Dröh 35 853

(Bachus v. d. Allg. Bergen 30 694 - Anka v. d. Dröh 33 627)

M.: Eike v. d. Dröh 35 845

(Bachus v. d. Allg. Bergen - Dunja v. Schloß Brake 31 151)

38 412 Baika v. Pas de Maimbre, H. stckh. SHSB 294 279, gew. 27. Jan. 1978

Z.: Philippe Berisey, 1972 Anzere  
B.: Winfried Bumann, 6204 Taunusstein 4

Kuno v. Kappelihof

Cina v. Schloß Thunstetten

Barry v. Meggen

Inka v. Kappelihof

Argo v. Kreuzrain

SHSB 240 929  
SHSB 254 835  
SHSB 188 244  
SHSB 216 478  
SHSB 206 436

38 413 Wastel, R. lgh. eg. Maske, brt. dgh. Stirn. m. Pu. sechs rt. Platten, sehr brt. Halskr.

38 414 Wendl, H. lgh. eg. Maske, sehr brt. dgh. Stirn. sehr stark zerr. rt. Mantel,

38 415 Winni, H. lgh. eg. Maske, sehr brt. dgh. Stirn. sehr stark zerr. rt. Mantel,

38 416 Wanja, H. lgh. eg. Maske, dgh. Stirn. m. Pu. rt. zerr. Mantel, Halskr.

38 417 Wyra, H. lgh. eg. Maske, Stirn. leicht zerr. rt. Mantel, Halskr. re.

DT 3. 9. 79 WT 1. 11. 79 WSt 4/5 Get 2/1 Bel 2/4 Vere 1/0

Zw.: v. Izola - Z.: Herbert Kasten, 2990 Papenburg

V.: Gero v. d. Kutenkuhle 36 696

(King v. Izola 34 009 - Iika v. Agterhorn 33 109)

M.: Olivia v. Izola 35 696

(Int. Ch. Dt. Ch. Barry v. Rieckenhain 31 026 - Barina v. Brammer 33 418)

38 418 Arko, R. lgh. eg. Maske, dgh. Stirnstr. Halskr. rt. zerr. Mantel

38 419 Arthur, R. lgh. eg. Maske, dgh. Stirnstr. Halskr. rt. zerr. Mantel

38 420 Alf, R. lgh. eg. Maske, dgh. Stirnstr. Halskr. rt. zerr. Mantel

38 421 Aron, R. lgh. eg. Maske, dgh. Stirnstr. Halskr. rt. zerr. Mantel

38 422 Anja, H. lgh. eg. Maske, unterbr. Stirnstr. Halskr. rt. leicht zerr. Mantel

38 423 Anette, H. lgh. eg. Maske, unterbr. Stirnstr. Halskr. rt. Mantel m. Fleck

DT 20. 9. 79 WT 19. 11. 79 WSt 8/2 T 4/0 Bel 4/2

Zw.: v. Eberbacher Hof - Z.: W. Stefan, U. Knorr, Eberbach

V.: Junker v. Siedlerhof 34 969

(Dt. Ch. Bänz v. Scheuerbaum 30 259 - Carmen v. Siedlerhof 30 938)

M.: Gina v. Lerchenrain 35 854

(Cirrus v. Lerchenrain 29 312 - Asta v. Haus Klaißer 28 549)

38 424 Felix, R. lgh. eg. Maske, brt. Stirnstr. Halskr. rt. Mantel

38 425 Fred, R. lgh. eg. Maske, brt. Stirnstr. brt. Halskr. rt. Mantel m. Fleck

38 426 Falk, R. stckh. eg. Maske, brt. Stirnstr. brt. Halskr. rt. Mantel m. Rücken-

38 427 fleck  
Falko, R. stckh. eg. Maske, Stirnstr. schm. Halskr. rt. zerr. Mantel

38 428 Fee, H. lgh. eg. Maske, schm. Stirnstr. schm. Halskr. rt. Mantel

38 429 Fahra, H. stckh. eg. Maske, Stirnstr. Halskr. rt. Mantel

DT 26. 8. 79 WT 28. 10. 79 WSt 8/3 T 4/0 Get 0/1 Bel 4/2

Zw.: v. Rotzenberg - Z.: Heini Kollmer, 763 Lahr Sulz



- 38 444 Anja, H. stckh. eg. Maske, Stirnstr. bnt. Halskr. rtbr. Mantel m. kl. Krupp-  
penfleck  
38 445 Afra, H. stckh. eg. Maske, Stirnstr. Halskr. rtbr. Mantel m. Rückenfl.  
38 446 Alln, H. lgh. eg. Maske, Stirnstr. Halskr. rtbr. Mantel  
38 447 Alke, H. lgh. eg. Maske, dgh. Stirnstr. Halskr. rtbr. Mantel m. Rückenfl.  
38 448 All, R. stckh. eg. Maske, Stirnstr. Halskr. rtbr. Mantel m. kl. Kruppenfl.  
38 449 Agent, R. lgh. eg. Maske, Stirnstr. ll. bnt. re. schm. Halskr. rtbr. leicht  
zerr. Mantel  
38 450 Arko, R. lgh. eg. Maske, Stirnstr. bnt. Halskr. rtbr. Mantel m. Kruppenfl.  
penfl.  
38 451 Alex, R. lgh. eg. Maske, Stirnstr. schm. Halskr. rtbr. Mantel m. kl. Krup-  
penfl.  
38 452 Asko, R. lgh. eg. Maske, Stirnstr. schm. Halskr. rtbr. Mantel  
DT 25. 8. 79 WT 29. 10. 79 WSt 5/5 T 0/1 Bel 5/4  
Zw.: v. Gerlinghausen - Z.: Hannelore Schlimpen, 5203 Much 1  
V.: Bsg. Dt. Ch. Kuno v. Norfbach 34 589  
(Aif v. Rieckenhain 29 912 — Natja v. Birkenkopf 30 088)  
M.: Anka v. Kamperberg 35 761  
(Bari v. d. Alpenstraße 32 512 — Carmen v. Unterbacher See 33 654)
- 
- 38 453 Afra, H. lgh. eg. Maske, bnt. Stirnstr. Halskr. rtbr. Mantel, kl. Kruppenfl.  
38 454 Anja, H. stckh. eg. Maske, dgh. Stirnstr. ll. norm. re. schm. Halskr. rtbr.  
zerr. Mantel  
38 455 Anka, H. stckh. eg. Maske, Stirnstr. schm. Halskr. rtbr. Mantel  
38 456 Amboss, R. stckh. eg. Maske, Stirnstr. schm. Halskr. rtbr. Mantel m. kl.  
Kruppenfl.  
38 457 Atos, R. stckh. eg. Maske, dgh. Stirnstr. Halskr. rtbr. Mantel  
38 458 Amor, R. stckh. eg. Maske, Stirnstr. re. hb. schm. Halskr. rtbr. Mantel m.  
kl. Kruppenfl.  
DT 1. 8. 79 WT 4. 10. 79 WSt 4/3 Get 1/0 Bel 3/3  
Zw.: v. d. Biberfarm - Z.: E. Biermann, 4700 Hamm 3  
V.: Cuno v. Verler See 36 469  
(Cherno a. d. Storm. Schweiz 33 722 — Bsg. Dt. Ch. Quarta v. Roten  
Kreuz 34 331)  
M.: Anka v. Humboldt 33 747  
(Balgo v. d. fr. Reichsstadt 31 224 — Doly v. d. Buschelburg 31 298)
- 
- 38 459 Ingo, R. stckh. eg. Maske, sehr bnt. dgh. Stirn. stark zerr. rt. Mantel re.  
sehr bnt. ll. schm. Halskr.  
38 460 Isor, R. lgh. eg. Maske, sehr bnt. dgh. Stirn. sehr stark zerr. rt. Mantel,  
sehr bnt. Halskr.  
38 461 Iros, R. lgh. eg. Maske, sehr bnt. dgh. Stirn. m. Pu. fünf rt. Platten, bnt.  
Halskr.  
38 462 Iwo, R. stckh. eg. Maske, bnt. dgh. Stirn. m. Pu. fünf rt. Platten, sehr bnt.  
Halskr.  
38 463 Ille, H. stckh. eg. Maske, dgh. Stirn. m. Pu. rt. zerr. Mantel, Halskr.  
DT 1. 9. 79 WT 5. 11. 79 WSt 4/1 Bel 4/1  
Zw.: v. Engelsmeer - Z.: Bernd Jordis, 2903 Kayhausersfeld  
V.: Quant v. Izola 36 121

- V.: Bsg. Lord v. Norfbach 35 310  
(Aif v. Rieckenhain 29 912 — Sandra v. Rosenkeller 32 474)  
M.: Betty v. Rotzenberg 35 587  
(Int. Ch. Brix v. St. Josefstitf 29 672 — Kira v. St. Klara Kloster 31 338)
- 
- 38 430 Argo, R. lgh. eg. Maske, kz. Stirnstr. bnt. Halskr. rtbr. Mantel  
38 431 Aif, R. lgh. eg. Maske, kz. Stirnstr. bnt. Halskr. rtbr. Mantel  
38 432 Alpha, H. lgh. eg. Maske, kz. Stirnstr. hb. Halskr. re. rotbr. Mantel mit  
Kruppenfl.  
DT 11. 8. 79 WT 17. 10. 79 WSt 3/4 T 1/3 Bel 2/1  
Zw.: v. Ganswörth - Z.: Ursula Cordier, 6612 Schmelz  
V.: Diamant v. Siedlerhof 31 781  
(Kuno v. Hellenstein 27 468 — Alpha v. Lerchenrain 27 032)  
M.: Dunja v. Humboldt 36 446  
(Goliath v. neuen Moor 33 630 — Anka v. Humboldt 33 747)
- 
- 38 433 Balgo, R. stckh. eg. Maske, bnt. dgh. Stirnstr. ll. Ohr weiß, bnt. Halskr.  
dklirt. Mantel m. Kruppenfl.  
38 434 Bello, R. stckh. eg. Maske, unterbr. Stirnstr. Halskr. dklirt. Mantel  
38 435 Bianka, H. stckh. eg. Maske, dgh. Stirnstr. bnt. Halskr. dklirt. Mantel  
38 436 Billy, H. stckh. eg. Maske, bnt. unterbr. Stirnstr. Halskr. dklirt. Mantel  
DT 23. 8. 79 WT 23. 10. 79 WSt 2/3 T 0/1 Bel 2/2  
Zw.: v. Kayser Hölzl - Z.: Anton Sellinger, 8061 Kammerberg  
V.: Amor v. Stoaliten 34 050  
(Dago v. Pfetrachtal 31 185 — Bärbel v. Pfetrachtal 30 842)  
M.: Jessie v. Olympiaturm 37 091  
(Xirus v. Olympiaturm 33 066 — Norma v. Olympiaturm 31 533)
- 
- 38 437 George, R. lgh. eg. Maske, Stirnstr. Halskr. rotbr. Mantel m. Kruppenfl.  
DT 16. 8. 79 WT 23. 10. 79 WSt 1/0 Bel 1/0  
Zw.: v. d. Schwarzmühle - Z.: Karl Georg Wollenhaupt, 465 Gelsenkirchen  
V.: Bronko v. Weißfrauenhof 32 204  
(Carly v. Artherboden 31 607 — Bori v. Kur Tal 28 140)  
M.: Begum v. Doigen 31 786  
(Bronko v. Haus Klaber 29 388 — Carmen v. d. Aspost 28 812)
- 
- 38 438 Ingo, R. lgh. eg. Maske, dgh. Stirnstr. Halskr. rt. stark zerr. Mantel  
38 439 Ira, H. lgh. eg. Maske, Stirnfl. Halskr. rt. Mantel m. Punkt  
38 440 Ivon, H. lgh. eg. Maske, dgh. Stirnstr. Halskr. rt. Mantel m. Punkt  
38 441 Iris, H. stckh. eg. Maske, dgh. Stirnstr. rote Platten  
38 442 Inka, H. stckh. eg. Maske, dgh. Stirnstr. Halskr. rt. zerr. Mantel  
38 443 Ilka, H. stckh. eg. Maske, dgh. Stirnstr. Halskr. rt. stark zerr. Mantel  
DT 16. 9. 79 WT 16. 11. 79 WSt 1/6 T 0/1 Bel 1/5  
Zw.: z. Seelenwinkel - Z.: Gerd Baumann, 7155 Oppenweiler  
V.: Bsg. Dt. Ch. Boss v. d. Torpedostadt 35 549  
(Bsg. Dt. Ch. Carlo v. Löwenhof 30 570 — Cora v. Schwedenkönig 31674)  
M.: Gritli z. Seelenwinkel 34 647  
(Dt. Ch. Bänz v. Scheuerbaum 30 259 — Elvira z. Seelenwinkel 31 281)



- 38 480 Charlie, R. lgh. eg. Maske, brt. unterbr. Stirnstr. Halskr. rtbr. zerr. Mantel  
38 481 Cid, R. stckh. eg. Maske, brt. dgh. Stirnstr. brt. Halskr. rtbr. leicht zerr. Mantel  
38 482 Cleo, R. stckh. eg. Maske, dgh. Stirnstr. Halskr. rtbr. zerr. Mantel  
38 483 Conny, H. stckh. eg. Maske, dgh. Stirnstr. Halskr. ll. schm. rtbr. leicht zerr. Mantel  
38 484 Corinna, H. lgh. eg. Maske, dgh. Stirnstr. ll. schw. Fleck i. Nasenb. Halskr. Mantel  
38 485 Cissy, H. lgh. eg. Maske, dgh. Stirnstr. Halskr. ll. unterbr. leicht zerr. rotbr. Mantel  
DT 1. 9. 79 WT 1. 11. 79 WSt 4/6 T 0/1 Get 2/1 Bel 2/4  
**Zw.: v. Nadlerstadt** - Z.: Willii Wendel, Schwabach  
**V.: Bsg. Dt. Ch. Meic v. Brentano Schloß 33 810**  
(Wsg. Int. Ch. Greif v. Bayer. Wald 30 241 - Bsg. Dt. Ch. Anja v. Rebhang 30 070)  
**M.: Aline v. d. Berggärten 35 533**  
(Wsg. Int. Ch. Greif v. Bayer. Wald 30 241 - Lalia v. Goldenen Hain 33 022)  
38 486 Bine, H. lgh. eg. Maske, dgh. Stirnstr. Halskr. rt. zerr. Mantel  
38 487 Baroness, H. lgh. eg. Maske, dgh. Stirnstr. m. Kopffl. Halskr. rt. Mantel  
38 488 Birte, H. stckh. eg. Maske, brt. Stirnb. schm. Halskr. rt. Mantel m. Hüftfl.  
38 489 Bonny, H. lgh. eg. Maske, dgh. Stirnstr. schm. Halskr. rt. zerr. Mantel  
38 490 Biggi, H. lgh. eg. Maske, dgh. Stirnstr. Halskr. rt. Mantel m. Hüftfl.  
DT 23. 7. 79 WT 24. 9. 79 WSt 5/9 T 4/2 Egg 1/2 Bel 0/5  
**Zw.: v. Treental** - Z.: Werner Biefeldt, Böklund  
**V.: Charly v. d. Lerchenlaube 36 649**  
(Arco ex libertate Helvetiae 31 764 - Reni v. d. Lerchenlaube 34 535)  
**M.: Bina v. Roggenhof 35 720**  
(Andi v. St. Dominikus 33 553 - Anke v. Haus Däuwei 31 961)  
38 491 Dorle, H. lgh. eg. Maske, Stirnstr. ll. hib. schm. Halskr. rtbr. Mantel mit Kruppentfl.  
DT 20. 8. 79 WT 23. 10. 79 WSt 1/1 Egg 1/0 Bel 0/1  
**Zw.: v. Sennerand** - Z.: Rainer Raker, 4936 Augustdorf  
**V.: Quando v. Izola 36 120**  
(Bsg. Dt. Ch. Heiko v. Izola 30 699 - Jetty v. Bayer. Wald 32 015)  
**M.: Gundi v. Schloß Brake 34 565**  
(Erik v. Schloß Brake 32 079 - Akora v. Langhorst 30 033)  
38 492 Giacomo, R. stckh. eg. Maske, Stirnstr. rt. Mantel, brt. Halsring  
38 493 Gela, H. stckh. eg. Maske, Stirnstr. rt. Mantel, ll. schm. hib. Halsr.  
38 494 Gundi, H. lgh. eg. Maske, Stirnstr. rt. Mantel, re. hib. Halsring  
38 495 Gütte, H. lgh. eg. Maske, dgh. Stirnstr. rt. Mantel m. Kruppentfl. brt. Halsring  
38 496 Gloria, H. lgh. eg. Maske, Stirnstr. m. Pu. rt. Mantel, Halsring  
**Zw.: v. Auerhahn** - Z.: Joachim Hain, 6343 Frohnhausen  
DT 30. 8. 79 WT 29. 10. 79 WSt 1/5 Egg 0/1 Bel 1/4

- (Bsg. Dt. Ch. Heiko v. Izola 30 699 - Jetty v. Bayer. Wald 32 015)  
**M.: Gretel v. Engelsmeer 36 668**  
(Bsg. Dt. Ch. Heiko v. Izola 30 699 - Britta v. Tannenwäldchen 31 855)  
38 464 Nero, R. stckh. eg. Maske, brt. dgh. Stirnstr. Halskr. rtbr. Mantel m. zwei Lendenflecken  
38 465 Nelson, R. stckh. eg. Maske, brt. dgh. Stirnstr. Halskr. rtbr. leicht zerr. Mantel  
38 466 Natan, R. stckh. eg. Maske, brt. Stirnstr. Halskr. rtbr. stark zerr. Mantel  
38 467 Niko, R. stckh. eg. Maske, brt. dgh. Stirnstr. Halskr. rtbr. stark zerr. Mtl.  
38 468 Natja, H. stckh. eg. Maske, brt. dgh. Stirnstr. brt. Halskr. rtbr. Mantel m. Kruppenstreifen  
38 469 Nanna, H. stckh. eg. Maske, brt. dgh. Stirnstr. rtbr. Platten, re. eine ll. zwei  
DT 13. 8. 79 WT 14. 10. 79 WSt 6/4 T 1/1 Get 1/1 Bel 4/2  
**Zw.: v. St. Reinoldi** - Z.: Erwin Lolait, 46 Dortmund 13  
**V.: Bsg. Etsel v. d. Dröh 35 844**  
(Bachus v. d. Allg. Bergen 30 694 - Dunja v. Schloß Brake 31 151)  
**M.: Laila v. St. Reinoldi 35 895**  
(Benno v. Gräfinholz 28 535 - Hedl v. St. Reinoldi 31 158)  
38 470 Oslan, R. stckh. eg. Maske, Stirnstr. rt. Mantel, brt. Halsring  
38 471 Oly, H. lgh. eg. Maske, dgh. Stirnstr. rt. Platten, re. zwei ll. eine und eine a. d. Kruppe  
38 472 Ossi, H. stckh. eg. Maske, brt. dgh. Stirnstr. rt. wlg. zerr. Mantel  
38 473 Onja, H. stckh. uneg. Maske, dgh. Stirnstr. rt. Mantel, brt. Halsr.  
DT 17. 9. 79 WT 19. 11. 79 WSt 1/3 Bel 1/3  
**Zw.: v. d. Gratschaft Hadamar** - Z.: Hubert Reichwein, Hadamar  
**V.: Ferdel v. Lahndamm 33 014**  
(Arko v. fröhl. Tierhaus 27 252 - Susi v. Klosterholz 29 750)  
**M.: Jessy v. d. Gratschaft Hadamar 36 690**  
(Int. Ch. Greif v. Bayer. Wald 30 241 - Ella v. Rotberg 33 452)  
38 474 Biboff, R. lgh. eg. Maske, Stirnstr. ll. brt. re. norm. Halskr. rtbr. stark zerr. Mantel  
38 475 Bombastus, R. lgh. eg. Maske, Stirnstr. Halskr. rtbr. Mantel, Kl. Kruppentfl.  
38 476 Bimba, H. lgh. eg. Maske, Stirnstr. rt. Platten, re. zwei und ll. eine große und eine kleine  
38 477 Beauty, H. lgh. eg. Maske, brt. Stirnstr. rt. Platten re. drei ll. eine große und eine kleine  
38 478 Boblynn, H. stckh. eg. Maske, Stirnstr. brt. Halskr. rtbr. stark zerr. Mantel  
38 479 Bonheur, H. stckh. eg. Maske, Stirnstr. Halskr. rtbr. stark zerr. Mantel  
DT 8. 9. 79 WT 10. 11. 79 WSt 6/6 Get 4/2 Bel 2/4  
**Zw.: v. Biboffs Burg** - Z.: Angelika Schlenkert, 4618 Kamen Heeren  
**V.: Alban v. St. Augustin 35 750**  
(Herzog v. Roten Kreuz 32 872 - Conny a. d. Stormaner Schweiz 33726)  
**M.: Bessy v. Haus Herenstein 35 107**  
(Udo di Marluan 32 496 - Anka v. Haus Herenstein 29 748)







38 532 Edda, H. lgh. eg. Maske, Stirnstr. Halskr. rtbr. Mantel, hi. wß. Fleck  
 38 533 Efi!, H. stckh. eg. Maske, Stirnstr. m. Pu. Halskr. rtbr. leicht zerr. Mantel  
 38 534 Ella, H. stckh. eg. Maske, Stirnstr. brt. Halskr. rtbr. zerr. Mantel

DT 3. 9. 79 WT 4. 11. 79 WSt 6/5 T 2/1 Göt 1/1 Bäl 3/3  
 V.: Furst v. d. Süd Alb 33 225  
 (Jens v. Rosenkeller 29 599 – Bianka v. d. Süd Alb 29 356)

M.: Nauka v. Haus Greiner 36 252  
 (Quastel v. Roten Kreuz 34 326 – Gundi v. Haus Greiner 34 224)

37 940 Cina v. Birgenstock  
 38 046 Zitta v. Säuliamt  
 38 047 Bonni v. Fausenstein  
 38 124 Zona v. Attiswil  
 38 279 Sissy v. Merlotreu  
 38 312 Bonnie a. d. Kaiserhaus  
 38 340 Geno v. Leberberg  
 38 412 Baika du Pas de Maimbre

SHSB 280 789  
 SHSB 288 865  
 NHSB 1041499  
 SHSB 281 199  
 SHSB 295 290  
 QHZB B 1260  
 SHSB 288 964  
 SHSB 294 279

**Namensverzeichnis der in Band 59 eingetragenen  
 St. Bernhardshunde nach Zwingersnamen geordnet.**

Albachtal, vom Alex 38 163, Argo 38 164, Axel 38 165, Alf

Asbst, von der Ina 38 332, Ilga 38 333, Ilona 38 334

Auerhahn, vom Giacomo 38 492, Gela 38 493, Gundi  
 38 494, Gitta 38 495, Gloria 38 496

Biberfarm, von der Atra 38 453, Anja 38 454, Anka 38 455,  
 Amboss 38 456, Atos 38 457, Amor 38 458

Berger Winkel, vom Bello 37 820, Betty 37 821

Biboffs-Burg, von Biboff 38 474, Bombastus 38 475, Bimba  
 38 476, Beauty 38 477, Boblynn 38 478,  
 Bonheur 38 479

Birkenalb, von der Onyx 38 084, Pascha 38 273, Pit 38 274,  
 Prinz 38 275, Peter 38 276, Prix 38 277,  
 Penny 38 278

Bismarckturm, vom Glenn 37 764

Brammer, von Fernando 38 098, George 38 099, Gunnar  
 38 100, Gregor 38 101, Glory 38 102, Gol-  
 di! 38 103

Brentano Schloß, vom Poldi 38 240, Paulo 38 142, Petro 38 242,  
 Petrick 38 243, Pascha 38 244, Petra 38 245,  
 Panja 38 246, Pia 38 247, Peggy 38 248,  
 Quanto 38 249, Quinto 38 250, Quastel  
 38 251, Quecks 38 252, Quacks 38 253,  
 Queen 38 254

Brombeerblüte, von der August 38 371, Albert 38 372, Adele 38373,  
 Adeline 38 374, Amalie 38 375, Astrid  
 38 376

Bruder Klaus, vom Friedrich 38 026, Ferdinand 38 027, Fahrah  
 38 028, Gero 38 168, Gora 38 169, Gund  
 38 170, Heiko 38 255, Heino 38 256, Herro  
 38 257, Helma 38 258

Burg Wegberg, von der Anke 38 091, Anja 38 092, Anuschka 38093  
 Assi 38 094, Arko 38 095, Aii! 38 096

Busch, vom Alfred 38 134, Alex 38 135, Aycke 38 136  
 Assgar 37 968

Cambria, von Zar 37 843, Zeno 37 844, Zerro 37 845,  
 Zito 37 846, Zita 37 847, Zara 37 848,  
 Amor 38 081, Ambros 38 082, Anuschka  
 38 083, Benno 38 306, Bronko 38 307,  
 Barry 38 308, Bessi 38 309, Baffi 38 310,  
 Biggi! 38 311



Gina 38 024, Gitta 38 025, Hanni 38 209,  
Ingo 38 394, Ianka 38 395, Irma 38 396,  
Iris 38 397  
Benno 38 326, Bernie 38 327, Bary 38 328,  
Biggi 38 329, Bessy 38 330, Biena 38 331  
Barry 37 850, Bill 37 851, Ben 37 852,  
Bianka 37 853, Baronesse 37 854, Britta  
37 855  
Reika 37 881, Rita 37 882, Rieke 37 883,  
Resi 37 884, Rina 37 885, Rolf 37 886  
Lerry 37 927, Leo 37 928, Lux 37 929,  
Lussy 37 930, Lori 37 931, Muck 38 048,  
Mira 38 049, Märy 38 050, Mädi 38 051,  
Molly 38 052, Moni 38 053, Nansy 38 259,  
Nelly 38 260, Nora 38 261, Nanny 38 262,  
Osian 38 470, Oly 38 471, Ossi 38 472,  
Onja 38 473  
Afra 37 903, Anka 37 904, Alf 37 905,  
Achmet 37 906, Ali 37 907, Asterix 37 908  
Cäsar 38 148, Cleopatra 38 149, Cora  
38 150, Carmen 38 151  
Cherno 37 944, Cäsar 37 945, Cora 37 946,  
Cylla 37 947  
Alfa 38 070, Adda 38 071, Asterix 38 072,  
Anton 38 073, Axel 38 074  
Halligtor, vom  
Charly 38 347, Carmen 38 348, Cilly 38 349  
Norma 38 171, Neili 38 172, Nora 38 173,  
Nero 38 174, Nimrod 38 175, Nelson 38176  
Zar 37 828, Zorro 37 829, Zeno 37 830,  
Zandor 37 831, Zilly 37 832, Zenta 37 833,  
Anja 37 834, Anka 37 835, Asta 37 836,  
Assi 37 837, Astrid 37 838, Barry 37 839,  
Bella 37 840, Bäbel 37 841, Betty 37 842,  
Carlo 38 385, Clift 38 386, Casper 38 387,  
Chindi 38 388, Carla 38 389  
Quastel 38 503, Quinn 38 504, Quentin  
38 505, Quanto 38 506, Quarta 38 507,  
Quinta 38 508, Ragna 38 509, Rocco  
38 510, Rasputin 38 511, Romos 38 512,  
Ronny 38 513, Romy 38 514  
Falco 38 194, Ferry 38 195, Falk 38 196,  
Faro 38 197, Fricca 38 198, Finny 38 199,  
Axel 38 320, Asko 38 321, Alex 38 322,  
Aif 38 323, Anja 38 324, Anka 38 325  
Flora 37 757

Haus Däuwel, vom

Haus Sylvia, vom

Haus Röggele, vom

Haus Greiner, vom

Haus Ella, vom

Hasslinghauser Land, vom

Halligtor, vom

Haidmühle, von der

Habichtswald, vom

Gut Velderhof, vom

Grubenbach, vom

Gratschaft Hadamar, von der

Goldenen Hain, vom

Goldenen Bremm, zur

Götterborn, vom

Dascha 37 866, Dago 37 867, Daisy 37 868,  
Dirk 37 869, Diamant 37 870, Dorle 37 871  
Jork 37 861, Jessi 37 862, Jenni 37 863,  
Jutta 37 864, Jolli 37 865, Karlo 38 341,  
Kastor 38 342, Klaas 38 343, Kay 38 344,  
Kiff 38 345, Knut 38 346  
Emir 38 529, Etzel 38 530, Elmo 38 531,  
Edda 38 532, Eif! 38 533, Eila 38 534  
Eros 38 104, Eimon 38 105, Emir 38 106,  
Egon 38 107, Eila 38 108, Edda 38 109  
Iason 37 994, Ingo 37 995, Ignaz 37 996,  
Ismene 37 997, Ines 37 998, Irma 37 999,  
Jörg 38 040, Jacky 38 041, Juna 38 042,  
Jala 38 043, Jane 38 044, Jutta 38 045  
Jette 37 784, King 38 408, Karlo 38 409,  
Konrad 38 410, Kaehle 38 411  
Amor 37 948, Axel 37 949, Alf 37 950,  
Alex 37 951, Anni 37 952, Anuschka  
37 953, Anja 37 954  
Arko 38 418, Arthur 38 419, Alf 38 420,  
Aron 38 421, Anja 38 422, Anette 38 423,  
Eick 38 269, Egon 38 270, Etzel 38 271,  
Eife 38 272  
Aif 37 901, Afra 37 902  
Ingo 38 459, Isor 38 460, Iros 38 461, Iwo  
38 462, Ilie 38 463  
Conny 38 319  
Alfa 38 229  
Brix 38 125, Burga 38 126  
Greif 37 856, Guido 37 857, Gusti 37 858,  
Graf 37 859, Gela 37 860  
Asco 38 162  
Bernhard 38 152, Basco 38 153, Bianka  
38 154, Biggi 38 155, Berina 38 156  
Carlo 38 263, Cuno 38 264, Cora 38 265,  
Carmen 38 266, Cilla 38 267, Conny 38 268  
Argo 38 430, Alf 38 431, Alpha 38 432  
Anja 38 444, Afra 38 445, Alin 38 446,  
Aike 38 447, Ali 38 448, Agent 38 449,  
Arko 38 450, Alex 38 451, Asko 38 452  
Erik 37 785, Esta 37 786, Eicke 37 787,  
Eika 37 788, Eif! 37 789, Efax 37 961,  
Falco 37 962, Fanny 37 963, Freya 37 964,  
Fakra 37 965, Fricca 37 966, Graf 38 020,  
Gero 38 021, Greif 38 022, Gusti 38 023,  
Gutenreuth, von

Gerlinghausen, von

Gänswörth, vom

Freischütz, vom

Freesenhof, vom

Forellensee, vom

Farnbach, vom

Eschendorf, von

Erler Forsthaus, vom

Ennepetal, vom

Engelsmeer, vom

Eiblick, vom

Eiskeller, vom

Eberbacher Hof, vom

Dutberg, vom

Droh, von der

Drei Helmen, von den

Dreier Hof, vom

Donau-Quelle, von der

Dolgen, vom

Dinkelfeld, vom



- Moosalb, von der  
Harlekin 37 765, Harry 37 766, Hanny  
37 767, Hella 37 768, Henny 37 769, Halla  
37 770
- Nadlerstadt, von der  
Charlie 38 480, Cid 38 481, Cleo 38 482,  
Conny 38 483, Corinna 38 484, Cissy 38485
- Norbach, vom  
Quando 37 822, Quastel 37 823, Quentin  
37 824, Quitta 37 825, Quitrina 37 826,  
Quarta 37 827, Remus 37 976, Romeo  
37 977, Rixi 37 978
- Ochtmündelch, vom  
Barrl 38 390, Biggi 38 391, Bianca 38 392,  
Bella 38 393
- Olympiastadt München, von der  
Sandra 37 909, Sam 37 910, Sir 37 911,  
Sandra 37 912, Tigris 38 361, Toritz 38 362,  
Tristan 38 363, Tell 38 364, Tobias 38 365
- Olympiaturm, vom  
Odin 38 029, Olivia 38 030, Oty 38 031,  
Ossy 38 032, Onyx 38 033, Oliver 38 034,  
Princess 38 366, Perle 38 367, Polly 38 368,  
Panther 38 369, Pongo 38 370
- Pfetrachtal, vom  
York 37 889, Yaro 37 890, Yarko 37 891,  
Yonn 37 892, Yacki 37 893, Yenni 37 894,  
Zita 37 895, Zara 37 896, Zilli 37 897, Zena  
37 898, Zilla 37 899, Zenta 37 900, Asterix  
37 985, Anuschka 37 986, Alma 37 987,  
Barry 37 988, Balgo 37 989, Baron 37 990,  
Bronko 37 991, Bello 37 992, Bianka 37993
- Prinzenquelle, von der  
Castor 38 127, Cristoph 38 128, Casar  
38 129, Christina 38 130, Carla 38 131,  
Caroline 38 132
- Doll 37 967
- Riedblick, vom  
Casar 38 377, Carlo 38 378, Clay 38 379,  
Carmen 38 380, Centa 38 381, Cora 38 382,  
Cilla 38 383, Droll 38 384
- Römerschacht, vom  
Sultan 38 228
- Rötseer Moos, vom  
Clemens 38 000, Cilly 38 001
- Roggenhof, vom  
Eyke 38 288, Eirin 38 289, Eyk 38 290,  
Enrico 38 291, Elmo 38 292, Eddy 38 293,  
Fürst 38 521, Freya 38 522, Frigga 38 523,  
Flora 38 524
- Roninger Burg, von der  
Eros 37 771, Ethos 37 772, Emir 37 773,  
Enox 37 774, Elektra 37 775, Estha 37 776,  
Barry 38 075, Bello 38 076, Bessy 38 077,  
Binka 38 078, Britta 38 079, Bianka 38 080
- Rosenacker, zum  
Hakim 38 060, Harry 38 061, Haiko 38 062,  
Hector 38 063, Hanni 38 064, Hella 38 065,  
Hassan 38 066, Hoss 38 067, Hänz 38 068,  
Hank 38 069
- Rosenkeller, vom  
Susl 38 225

- Akim 38 009, Akita 38 010
- Heilbecke, von der  
Noll 37 975, Onix 38 402, Osjan 38 403,  
Olat 38 404, Odin 38 405, Oily 38 406,  
Ossy 38 407
- Hellenstein, vom  
Bernie 38 350, Boris 38 351, Bronco 38 352
- Bessy 38 353, Bella 38 354
- Hirschauer Altneckar, vom  
Arko 37 932, Anka 37 933, Asta 37 934
- Holdersberg, vom  
Bronco 37 979, Bello 37 980, Berry 37 981,  
Bastian 37 982, Bella 37 983, Bessy 37 984
- Irmengrund, vom  
Prinz 37 918, Pascha 37 919, Peter 37 920,  
Penny 37 921, Peggy 37 922, Petra 37 923
- Izola, von  
Vaido 37 754, Valiko 37 755, Viola 37 756,  
Wastei 38 413, Wendi 38 414, Winni 38 415,  
Wanja 38 416, Wyra 38 417
- Kloster Beselich, vom  
Jutta 37 799, Jenny 37 800, Judith 37 801
- Astor 37 913, Arko 37 914, Asko 37 915,  
Anka 37 916, Asta 37 917, Boss 38 515,  
Boris 38 516, Bessy 38 517, Bianka 38 518,  
Betty 38 519, Bella 38 520
- Kayser Holz, vom  
Balgo 38 433, Bello 38 434, Bianka 38 435,  
Billiy 38 436
- Klosterbreite, von der  
Andi 37 924, Anka 37 925, Anja 37 926
- Krim, von der  
Bill 38 313, Ben 38 314, Bob 38 315, Bella  
38 316, Bine 38 317, Bonny 38 318
- Kutenkuhle, von der  
Herta 38 054, Heike 38 055, Hermann  
38 056, Harry 38 057, Henry 38 058, Her-  
zog 38 059
- Lemgow, vom  
Bronko 38 011, Billy 38 012, Brenta 38 013
- Baffi 38 014, Bella 38 015, Beggy 38 016
- Lerchenlaube, von der  
Joscha 38 035, Jago 38 036, Julia 38 037,  
Jasmin 38 038, Jenny 38 039, Kuno 38 282,  
King 38 283, Kim 38 284, Kalif 38 285,  
Kathi 38 286, Kessy 38 287
- lieblichen Weinland, vom  
Karlo 38 157, Kuno 38 158, Kastor 38 159,  
Kiff 38 160, Kira 38 161
- Lilienthal, von  
Doc 38 137, Derrick 38 138, Droll 38 139,  
Dana 38 140, Doris 38 141, Dunja 38 142,  
Egmond 38 143, Eike 38 144, Esther  
38 145, Elena 38 146, Evi 38 147
- Löhne, von  
Bessy 38 226, Barry 38 227
- Löwenhof, vom  
Ringo 37 941, Ralf 37 942, Rebell 37 943,  
Sascha 38 222, Sandra 38 223, Sonja 38 224
- Logerhof, vom  
Biggi 38 192, Bea 38 193



- St. Martinsklause, zur  
St. Reinoldi, vom  
Charly 38 017, Chiko 38 018, Cindi 38 019  
Nero 38 464, Nelson 38 465, Natan 38 466,  
Niko 38 467, Natja 38 468, Nanna 38 469  
Castor 38 085, Casar 38 086, Cid 38 087,  
Cora 38 088, Carla 38 089, Citta 38 090
- Tottelberg, vom  
Anuschka 37 875, Agathe 37 876, Astrid  
37 877, Asterix 37 878, Astor 37 879,  
Amor 37 880
- Treenetal, vom  
Akor 37 790, Anka 37 791, Athos 37 792,  
Amor 37 793, Arthur 37 794, Alf 37 795,  
Bine 38 486, Baroness 38 487, Bitte 38 488,  
Bonny 38 489, Biggi 38 490
- Trollblume, von der  
Alma 37 802, Almet 37 803, Assi 37 804,  
Ariadne 37 805, Arno 37 806, Amor 37 807  
Attila 37 808
- Ulmer Alb, von der  
Emir 38 002, Eric 38 003, Eick 38 004,  
Erro 38 005, Evi 38 006, Erni 38 007, Edda  
38 008
- Ulrichstein, vom  
Elmo 38 110, Enno 38 111, Edda 38 112,  
Evi 38 113
- Urgelhain, vom  
Baron 37 955, Brix 37 956, Barry 37 957,  
Bennie 37 958, Baffi 37 959, Bella 37 960  
Fürst 38 115, Faro 38 116, Freddy 38 117,  
Falko 38 118, Fauler 38 119, Ficka 38 120,  
Flora 38 121, Farina 38 122, Fenja 38 123,  
Graf 38 355, Gero 38 356, Gaia 38 357,  
Gamma 38 358, Gila 38 359, Gabi 38 360,  
Helma 38 497, Hella 38 498, Heiko 38 499,  
Harry 38 500, Heino 38 501, Hero 38 502  
Anja 38 177, Assi 38 178, Apple 38 179,  
Arpard 38 180, Astor 38 181, Alf 38 182,  
Ambros 38 183, Argo 38 184, Axel 38 185  
Benjamin 38 114
- Wittekindsweg, vom  
Anka 37 777, Bella 38 230, Bianka 38 231,  
Bessy 38 232, Barrl 38 233, Bello 38 234,  
Benno 38 235, Cora 38 236, Cilly 38 237  
Erania 37 935
- Ziegelholz, von

- Rotzenberg, vom  
Felix 38 424, Fred 38 425, Falk 38 426,  
Falko 38 427, Fee 38 428, Fahra 38 429  
Ingo 38 438, Ira 38 439, Ivon 38 440, Iris  
38 441, Inka 38 442, Ilka 38 443
- Sennerand, vom  
Betzl 37 758, Baffi 37 759, Britta 37 760,  
Barry 37 761, Bosko 37 762, Brix 37 763,  
Clay 38 238, Cora 38 239, Dorle 38 491
- Siedlerhof, vom  
Quecks 37 936, Quand 37 937, Quinto  
37 938, Quentin 37 939, Rex 38 300, Rolf  
38 301, Ria 38 302, Rosi 38 303, Ritza  
38 304, Reni 38 305
- Scharrenberg, vom  
Faust 38 216, Falk 38 217, Falko 38 218,  
Fürst 38 219, Farah 38 220, Freya 38 221  
Dino 38 335, Don 38 336, Dingo 38 337,  
Dascha 38 338, Dina 38 339
- Schlei, von der  
Esko 37 778, Ero 37 779, Evis 37 780,  
Eyck 37 781, Eika 37 782, Elmira 37 783  
Josefine 37 849
- Schloß Brake, vom  
Cimba 37 872, Condor 37 873, Clay 37 874  
Anke 38 200, Anja 38 201
- Schwarzmühle, von der  
Erik 37 969, Etzel 37 970, Erko 37 971,  
Edda 37 972, Eliena 37 973, Elsa 37 974,  
Freddy 38 294, Fürst 38 295, Florian  
38 296, Falko 38 297, Fahra 38 298, Fanny  
38 299, George 38 437
- Schützensteg, vom  
Charly 37 887, Cilly 37 888, Danny 38 210,  
Dino 38 211, Dora 38 212, Duckesse 38 213  
Daisy 38 214, Dunja 38 215
- Stieg - Hof, vom  
Graf 38 525, Girscha 38 526, Gitta 38 527,  
Geischa 38 528
- Stölzer Höhe, von der  
Asta 38 398, Achibald 38 399, Ali 38 400,  
Abdulla 38 401
- Stadt Uffenheim, von der  
Olat 38 186, Oleg 38 187, Ossian 38 188,  
Osko 38 189, Ossi 38 190, Oily 38 191  
Arko 38 097
- Stambachtal, vom  
Baron 37 809, Barry 37 810, Bello 37 811,  
Bär 37 812, Bia 37 813, Blancka 37 814,  
Bessy 37 815, Bärbel 37 816, Biggi 37 817,  
Bianca 37 818, Bella 37 819
- St. Christophorus, vom  
Aura 38 202, Annabell 38 203, Amba  
38 204, Athos 38 205, Atoll 38 206, Apoll  
38 207, Amboss 38 208
- St. Jooster Mühle, von der  
Aura 38 133  
Xandra 38 280, Xilla 38 281



- Kloster Marientfeld, vom  
Sonnberger, Johannes, Remser Brook 9,  
4834 Harsewinkel 2  
Klosterbreite, von der  
Hann. Münden  
Möhlenhoff, vom  
Evers, Helmut, Dorfstr. 29, 2381 Dannenwerk  
Beig, Annette, Teichstr. 7, 2245 Tellingstedt  
Engel, Heinrich, Nordstr. 4, 6442 Rotenburg 1  
Hauptmann, Hans, Am Graben 20, 85 Nürn-  
berg  
Pferdehof, vom  
Maiwurm, Peter, Rechtsanwalt, Schup-  
bacherstr. 5, 6251 Beselich 1  
Dr. Ertl, Arno, Detwang 1 a, 8803 Rothen-  
burg  
Quellental, vom  
4800 Bielefeld 14  
Heinen, Theo, Hauptstr. 106, 5377 Schmidt-  
heim  
Recherhof, vom  
Heinen, Theo, Hauptstr. 106, 5377 Schmidt-  
heim  
Kornisch, Günter, Lindenstr. 30, 6601 Rie-  
gelsberg  
Riegelberg, vom  
Firke, Christine, Baggerie 6, 4725 Waders-  
loh 2  
Zobel, Karl-Hermann, Auf der Hütte 1,  
5962 Drolshagen Iseringhausen  
Zimmermann, Carsten, Haus Nr. 28, 8781  
Windheim  
Schloß Laach, vom  
Tröster, Toni u. Gertrud, Langenfelderstr.  
262, 5090 Leverkusen 1  
Ernst, Karl-Heinz, Talstr. 28, 6662 Contwig 2  
Meier, Joachim, Hochneukircher Weg 3 - 5,  
5140 Erkelenz-Borschenich  
St. Florian, von  
Janes, Erika, Wiesenstr. 7, 5042 Erststadt  
Dr. Pflüger, Enno, Hooksiel, 2949 Wanger-  
land 3  
Troblume, von der  
Roth, Robert u. Monika, Troblumenstr. 10,  
8000 München 50  
Tottelberg, vom  
Hanebrink, Hubert, Tudorfer Weg 61, 4787  
Geske  
Wartügel, vom  
Springjob, Gerhard, Beergartenstr. 37, 6312  
Laubach 7  
Stuhl, Robert, Am Schützenhaus 2, 3552  
Weiter 11  
Wörsbachtal, vom  
Bumann, Winfried, Reichenbergerstr. 79,  
6270 Idstein Wörsdorf  
Steinbacher, Monika, Im Holdergrund 4,  
8901 Steineckkirch

- Albachtal, vom  
Hahn, Klaus u. Christel, Untergasse 6, 6301  
Fernwald - Albach  
Prange, Wolfg. u. Petra, Bachstr. 5, 5758  
Fröndenberg Dellwig  
Bibrach, Manfred K.R., Waldweg 7, 2153  
Elstorf - Bachheide  
Biermann, Edith, Lindhorststr., 4705 Lerche  
b. Kamen  
Sundermann, Friedh. u. Ilse, Brautschatz-  
wete 14, 4920 Lemgo  
Lissowsky, Peter, Hauptstr., 2371 Frie-  
drichsholm  
Busch, vom  
Hofrogge, Waltraud, 2879 Busch 3  
Mißling, Hch. u. Helga, Unterdorf 42, 3411  
Wülften  
Eschbach, vom  
Bormann, Horst, 638 Bad Homburg / Ober-  
Eschbach  
Knöpfe, Lothar, Biöchlesteig 9, 7239  
Fluorn Winzeln  
Gänswörth, vom  
Cordier, Ursula, Ambetstr. 12, 6612  
Schmelz  
Gerlinghausen, von  
Schlimpen, Hannelore, Gerlinghausen 61,  
5203 Much 1  
Goer, Annemone, Am Sporkhof 6, 4795  
Delbrück Nordhagen  
Haderm Blumenau, von  
Stierhof, Rich. u. Juliane, Sentenauerstr.  
156, 8000 München 21  
Langer, Ursula, Haidmühle 6, 7094 Zöbingen  
Gerth, Manfred, Alt Wiedermuserstr. 9,  
6471 Diebach am Haag  
Neuendorf, Wolfgang A.W., Limbacherstr. 6  
6950 Mosbach  
Haus Sylvia, vom  
Weinhart, Johann, Allgäustr. 22, 8961 Sulz-  
berg  
Heesen und Moore, vom  
Pape, Kati, Ippensen Süd 31, 2139 Vierden  
Herrmannstal, vom  
Mause, B. u. M., Billbrookdeich 262, 2000  
Hamburg 74  
Hirschauer Altneckar, vom  
Hartmann, Stefan, Ritterweg 3, 74 Tübingen-  
Hirschau  
Illmenwieses, von den  
Greve, Helmut, Hulserstr. 30, 3352 Einbeck  
Koppelkamm, Hans J., Palmenweg 28, 5010  
Bergheim Ertf



**Namensverzeichnis der Zwingerbeitzer denen im Jahre 1979 nationale Zwingernamen geschützt wurden.**

- Beig, Anette, Teichstr. 7  
 2245 Tellingstedt  
 Bibrach, Manfred K. R., Waldweg 7,  
 2153 Eilstorf - Bachheide  
 Biermann, Edith, Lindhorstr.,  
 4705 Lerche bei Kamen  
 Bormann, Horst  
 638 Bad Homburg/Ober-Eschbach  
 Bumann, Winfried, Reichenbergerstr. 79,  
 vom Wörsbachtal  
 6270 Idstein Wörsdorf  
 Cordier, Ursula, Amberstr. 12,  
 6612 Schmelz  
 Engel, Heinrich, Nordstr. 4,  
 6442 Rotenburg 1  
 Ernst, Karl-Heinz, Talstr. 28,  
 6662 Contwig 2  
 Dr. Ertl, Arno, Detwang 1 a,  
 8803 Rothenburg  
 Evers, Helmut, Dorfstr. 29,  
 2381 Dannewerk  
 Firke, Christine, Baggerie 6,  
 4725 Wadersloh 2  
 Gerth, Manfred, Alt Wiedermuserstr. 9,  
 6471 Diebach am Haag  
 Goer, Annemone, Am Sporkhof 6,  
 4795 Delbrück Nordhagen  
 Greve, Helmut, Hulersenstr. 30,  
 3352 Einbeck  
 Hahn, Klaus u. Christel, Untergasse 6,  
 6301 Fernwald - Albach  
 Hanerlink, Hubert, Tudorfer Weg 61,  
 4787 Geseke  
 Hartmann, Stefan, Rittweg 3,  
 74 Tübingen - Hirschau  
 Hauptmann, Hans, Am Graben 20,  
 85 Nürnberg  
 Heinen, Theo, Hauptstr. 106,  
 5377 Schmidttheim  
 Hofrogge, Waltraud,  
 2879 Busch 3  
 Jans, Erika, Wisenstr. 7,  
 5042 Erfstadt  
 Knöpfle, Lothar, Blöckhlessteig 9,  
 7239 Fluorn Winzeln  
 vom Forellensee

- St. Florian  
 vom Busch  
 vom Recherhof  
 vom Norising  
 vom Hirschauer Altneckar  
 vom Tottelberg  
 vom Albachtal  
 von den Illmenwiesen  
 vom Grubenbach  
 vom Hardeck  
 vom Rosenhof  
 vom Möhlenhoff  
 von der Pulvermühle  
 vom Stambachtal  
 von der Nordstraße  
 vom Gänswörth  
 vom Wörsbachtal  
 von Eschbach  
 von der Biberfarm  
 von der Bachheide  
 vom alten Mühlensteich

- Koppelkamm, Hans J., Palmenweg 28,  
 6662 Contwig 2  
 Kornisch, Günter, Lindenstr. 30,  
 6601 Riegelberg  
 Langer, Ursula, Haidmühle 6,  
 7094 Zöbingen  
 Lissowsky, Peter, Hauptstraße,  
 2371 Friedrichsholm  
 Rechtsanwalt Maiwurm, Peter, Schup-  
 bacherstr. 156, 6251 Beselich 1  
 Mause, B. u. M., Billbrookdeich 262,  
 2 Hamburg 74  
 Meier, Joachim, Hochnaukircher Weg  
 3 - 5, 5140 Erkelenz - Borschenich  
 Misting, Hch. u. Helga, Unterdorf 42,  
 3411 Wulfen  
 Mitteneitzwei, Karl, Klosterbreite 4,  
 3510 Hann. Münden  
 Neuendorf, Wolfgang A.W., Limbacher-  
 str. 6, 6950 Mosbach  
 Pape, Kati, Ippensen Süd 31,  
 2139 Vierden  
 Pfüger, Dr. Enno, Hooksiel,  
 2949 Wangerland  
 Prange, Wolfg. u. Petra, Bachstr. 5,  
 5758 Fröndenberg Delwig  
 Roth, Robert u. Monika, Troll-  
 blumenstr. 10, 8 München 50  
 Sonnenberger, Johannes, Remser Brokk 9,  
 4834 Harsewinkel 2  
 Springjob, Gerhard, Beerartenstr. 37,  
 6312 Laubach 7  
 Sundermann, Friedh. u. Ilse, Braut-  
 schatzwete 14, 4920 Lemgo  
 Schlimpem, Hannelore, Gerling-  
 hausen 61, 5203 Much 1  
 Steinbacher, Monika, Im Holdergrund 4,  
 8901 Steinkirch  
 Stierhof, Rich. u. Juliane, Senten-  
 auerstr. 156, 8000 München 21  
 Stricker, Detlef u. Dorothea, Iduna-  
 straße 15, 4800 Bielefeld 14  
 Stuhl, Robert, Am Schützenhaus 2,  
 352 Wetter 11  
 Tröster, Toni u. Gertrud, Langenfel-  
 derstr. 262, 5090 Leverkusen 1  
 Weinhardt, Johann, Allgäustr. 22,  
 8961 Sulzberg  
 vom Stammbachtal  
 vom Riegelberg  
 von der Haidmühle  
 von der Brombeerblüte  
 vom Pferdehof  
 vom Herrmannstal  
 von der Stölzer Höhe  
 vom Durborg  
 von der Klosterbreite  
 vom Hasbachtal  
 vom Heesen und Moore  
 von der St. Jooster Mühle  
 vom Andreaskreuz  
 von der Trollblume  
 vom Kloster Marienfeld  
 vom Warthügel  
 von der Brautschatzwete  
 von Gerlinghausen  
 vom Wolfsberg  
 von Haderm Blumenau  
 vom Quellental  
 vom Wetschaftstal  
 vom Schloß Laach  
 vom Haus Sylvia



Zimmermann, Carsten, Haus Nr. 28,  
8781 Windheim  
Zobel, Karl-Hermann, Auf der Hütte 1,  
5962 Drolshagen Iseringhausen

von Schloß Saaleck

von der Silberdistel



**„Enar v. d. drei Helmen“ gew. 30. 3. 77 BZB 36 207**  
 V.: Bart v. d. Allgäuer Bergen BZB 30 695  
 M.: Burga v. d. Drei Helmen BZB 34 313  
 Z.: Mährlein-Schreiber, Landshut  
 B.: Hofmeister, Berggrub

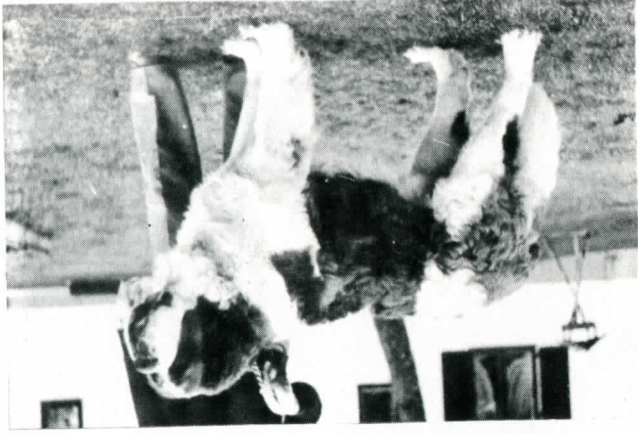

**„Gunnar v. d. drei Helmen“ gew. 15. 3. 78 BZB 36 815**  
 V.: Alf v. Horner Derby BZB 33 921  
 M.: Burga v. d. drei Helmen BZB 34 313  
 Z.: Mährlein-Schreiber, Landshut  
 B.: Lechner, Inning am Holz



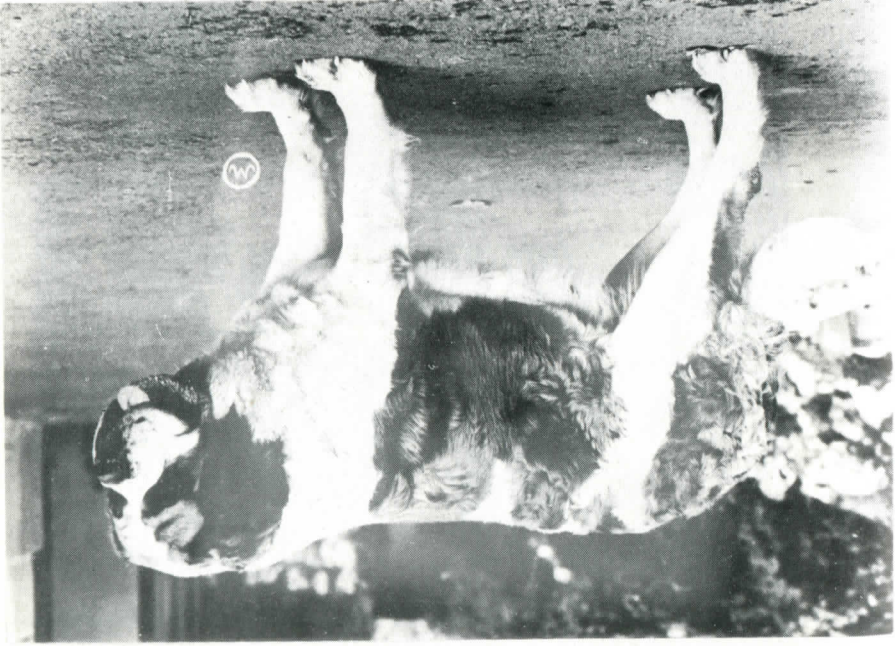

„Edda v. d. drei Helmen“ gew. 30. 3. 77 BZB 36 211  
 V.: Bart v. d. Allgäuer Bergen BZB 30 695  
 M.: Burga v. d. drei Helmen BZB 34 313  
 Z.: Mährlein-Schreiber, Landshut  
 B.: Reinhold Welsch, Weismain-Geutenreuth  
*Edda errang 1979 zwei Anwartsch. auf das Dt. Ch.*



„Grande v. d. drei Helmen“ gew. 15. 3. 78 BZB 36 812  
 V.: Alf v. Horner Derby BZB 33 921  
 M.: Burga v. d. drei Helmen BZB 34 313  
 Z.: Mährlein-Schreiber, Landshut  
 B.: Schöberl, Ingolstadt





„Hassan v. d. drei Helmen“ BZB 37 726  
12 Monate alt



„Hassan v. d. drei Helmen“  
gew. 22. 11. 78 BZB 37 726  
Z.: Mährlein-Schreiber, Landshut  
B.: R. + J. Stierhof, München  
im Alter von 8 Wochen



Wenn der Vater mit dem Sohne ...  
„Dago v. d. Olympiastadt“  
München „BZB 33 964“  
Z.: M. Ruis, München  
B.: H. Lengel, München  
und der 4 Monate alte Hassan  
v. d. drei Helmen





„ Aus dem Zwinger - v. d. Gartenstadt “







„Diamant v. Eiskeller“ gew. 16. 4. 78 BZB 37 306  
B.: E. + R. Klingelhöfer, Gladenbach



von links: **Quanta v. Löwenhof, Anja v. Auerhahn**  
**Diamant v. Eiskeller**  
B.: E. + R. Klingelhöfer, Gladenbach



„Anja v. Auerhahn“ gew. 14. 8. 75  
BZB 34 656  
Dt. Ch., Bundessteiger, Europasg.,  
VDH - Sg.  
B.: E. + R. Klingelhöfer,  
3554 Gladenbach-Weidenhausen



„Quanta v. Löwenhof“  
gew. 3. 5. 78, BZB 37 303  
Europa - Jugendsteiger  
B.: E. + R. Klingelhöfer,  
Gladenbach





*Kopfstudie - 4 Wochen alter Welpe „Eyk v. Roggenhof“ BZB 38 290  
V.: Adler del Soccorso LOIDS 29 142 / DK 15157/78  
M.: Bärina v. Roggenhof BZB 35 721  
Z. + B.: G. Thun, 2301 Wrohe/Westensee*



*„Eyk v. Roggenhof“ BZB 38 290 – 8 Wochen alt*

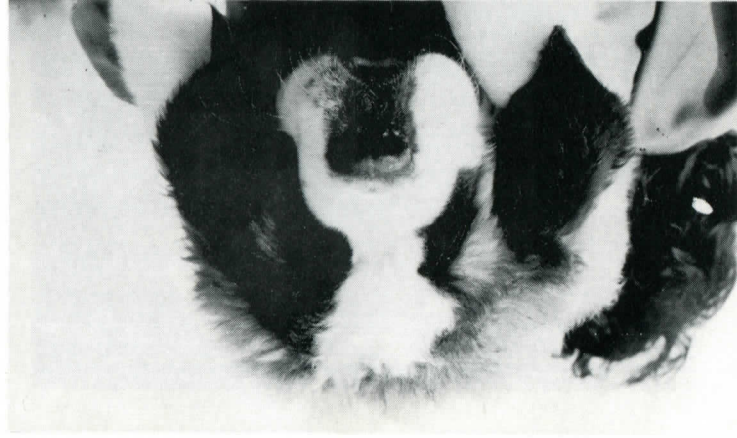

*„Eyk v. Roggenhof“ BZB 38 290 – 8 Wochen alt*



*7 Wochen alter Welpe „Eirin v. Roggenhof“ BZB 38 289  
V.: Adler del Soccorso LOIDS 291 42/DK 15157/78  
M.: Bärina v. Roggenhof BZB 35 721  
Z.: G. Thun – B.: C. Kowalski*





„Andi v. St. Dominikus“ gew. 29. 7. 74 BZB 33 553  
Z.: B. Jacob, Speyer  
B.: G. Thun



„Gala v. d. Dröh“ BZB 36 310  
Z. + B.: U. + P. Brieskorn, 4630 Bochum





*VDH-Sg., Winner Amsterdam 77*  
„Baffi v. d. Dröh“ BZB 33 823  
Z. + B.: U. + P. Brieskorn, 4630 Bochum

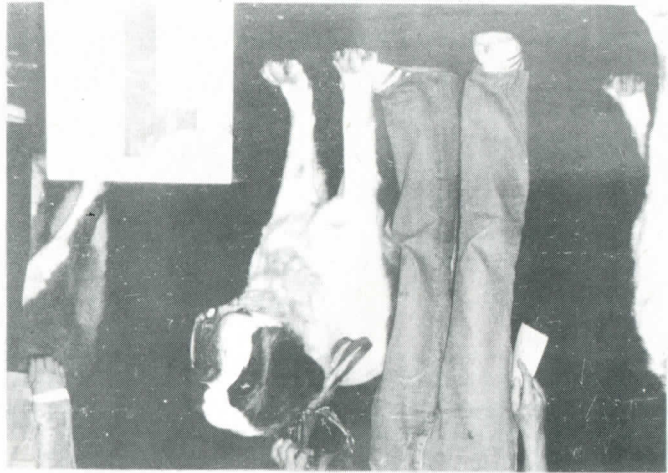

„Falko v. d. Dröh“ BZB 35 853  
Z. + B.: K. Fahsel, Mohnheim-Baumberg

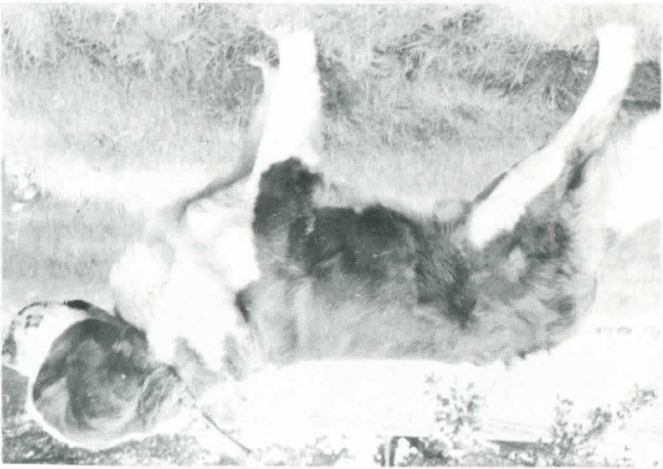

BSg. 79, Dt. Ch. „Etsel v. d. Dröh“ BZB 35 844  
Z. + B.: U. + P. Brieskorn, 4630 Bochum





*Jessica mit ihrem  
„Baron v. Haus  
Hertenstein“  
BZB 30 709  
Z. + B.:  
F. Hertenstein,  
4804 Versmold-  
Peckeloh*

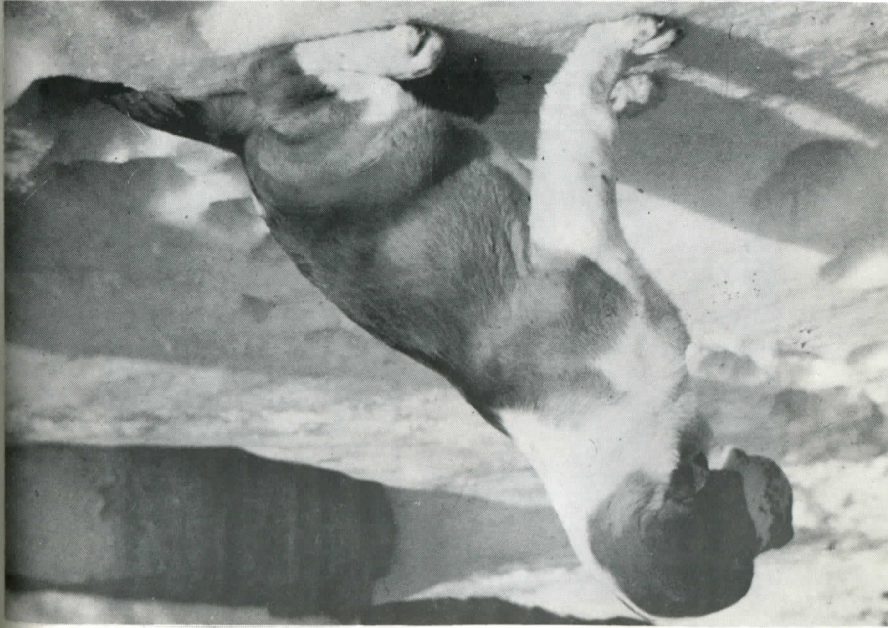

*Wer kommt denn da ? „Cilla v. d. Darlage“ BZB 37 743  
V.: Jumbo v. Rickettschhof BZB 31 263 – M.: Anja v. d. Darlage BZB 35 937  
Z.: J Brünning – B.: Becher, Bröl*



*7 Monate alt – Bundesjugendsg. 79 „Peggy v. Norfbach“ BZB 37 724  
V.: Kuno v. Norfbach BZB 34 589 – M.: Carmen v. d. Kutten-Kuhle BZB 35 779  
Z. + B.: J. Titz, 4040 Neuss 21*

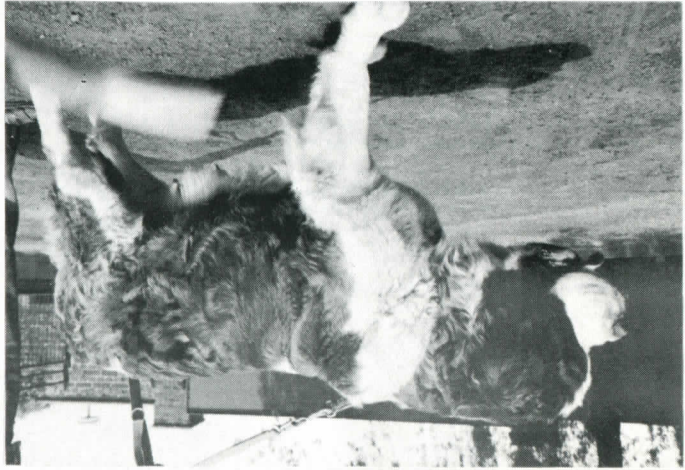

*„Carmen v. d. Kutten - Kuhle“ BZB 35 779 – im Zwinger „vom Norfbach“  
B.: J. Titz, 4040 Neuss 21*





*Bsg. Europa-Sg. Dt. Ch. VDH-Sg.*  
**„Anuschka v. d. Aparten Höfen“ BZB 36 108**  
 V.: Goliath v. Neuen Moor BZB 33 630  
 M.: Anja v. Gut Nazareth BZB 32 841  
 Z.: M.T. + J. Schlösser, Eisdorf  
 B.: G. Voss, 5090 Leverkusen



*Bsg. Europa-Sg. Dt. Ch.*  
**„Kuno v. Norbach“**  
**BZB 34 589**  
 Z. + B.: J. Titz,  
 4040 Neuss 21



*5 Monate alt*  
**„Peggy v. Norbach“**  
**BZB 37 724**  
 Z. + B.: J. Titz,  
 4040 Neuss 21



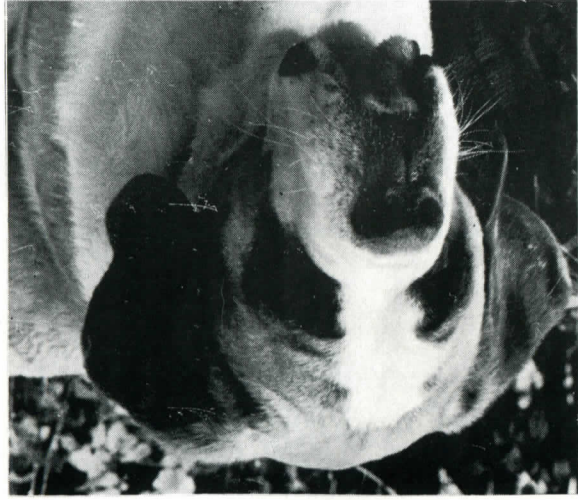

*Kopfstudie der*  
Ch. "Anuschka  
v. d. Aparten  
Höfen"  
BZB 36 108  
B.: G. Voss,  
5090 Leverkusen



"Fanny v. d. Kutten - Kuhle" BZB 36 460  
V.: Goliath v. Neuen Moor BZB 33 630  
M.: Heike v. Norfbach BZB 32 294  
Z.: O. Kuttenkeuler, Köln  
B.: U. Voss, 5090 Leverkusen

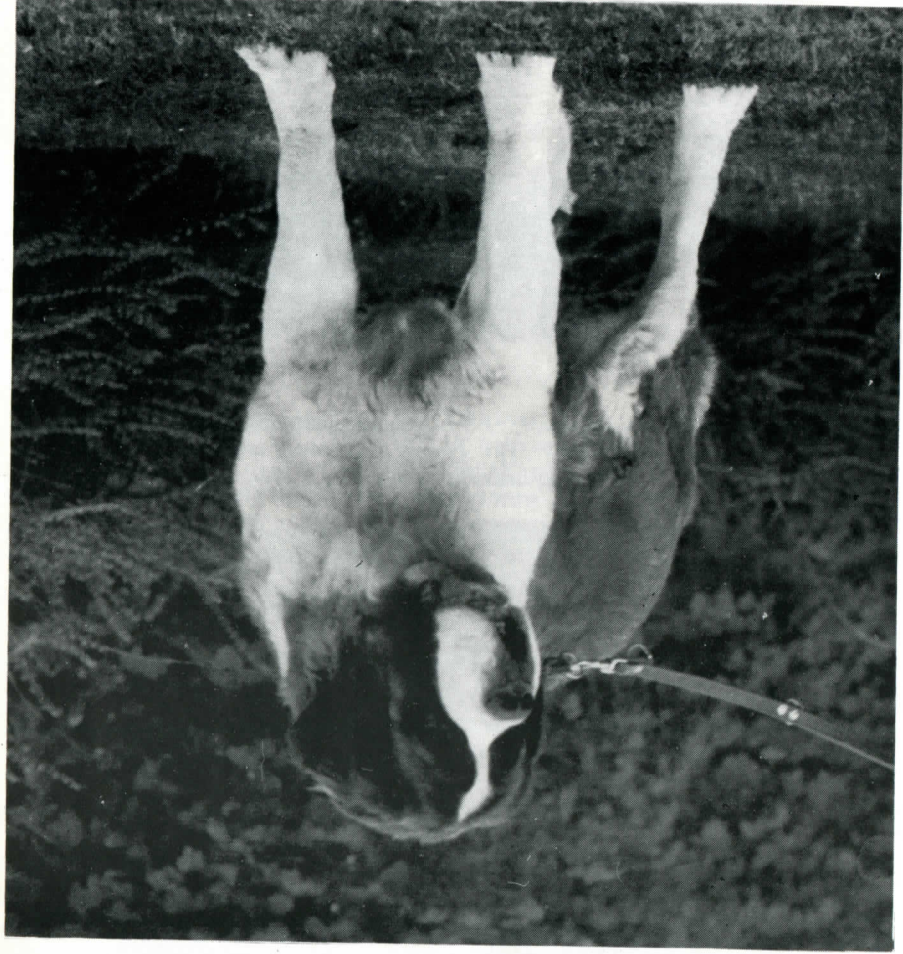

"Fanny v. d. Kutten - Kuhle" BZB 36 460  
B.: U. Voss, 5090 Leverkusen





*Wer bist Du denn, fragt „Agent v. d. Aparten Höfen“*  
 V.: Goliath v. Neuen Moor BZB 33 630 – M.: Anja v. Gut Nazareth BZB 32 841  
 Z. + B.: M. T. + J. Schösser, Elsdorf

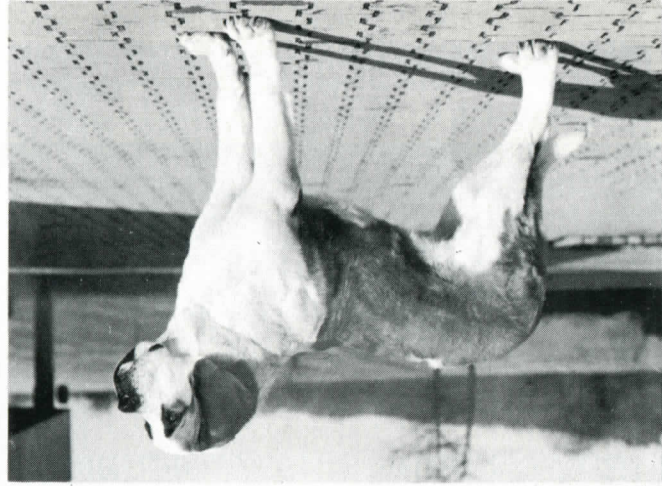

*8 Monate alt „Hella v. Rosenkeller“ gew. 12. 4. 79*  
 V.: Boss v. d. Torpedostadt BZB 35 549 – M.: Assi v. Urgelhain  
 Z. + B.: G. Mayer, 7333 Ebersbach

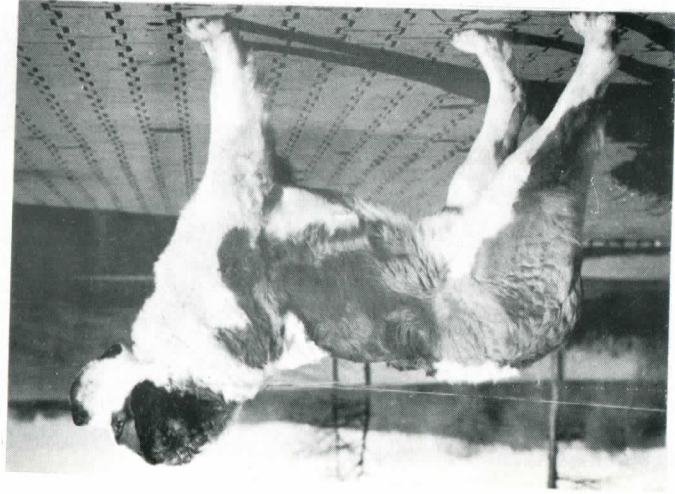

*16 Monate alt „Glenn v. Rosenkeller“ gew. 15. 8. 78 BZB 37 506*  
 V.: Boss v. d. Torpedostadt BZB 35 549  
 M.: Zuleika v. Rosenkeller BZB 34 623  
 Z. + B.: G. Mayer, 7333 Ebersbach



*von links nach rechts im Zwinger v. Rosenkeller*  
 Hella, Dt. Ch. WUSB-Sg. Zuleika v. Rosenkeller  
 Dt. Ch. Bsg. Boss v. d. Torpedostadt, Glenn v. Rosenkeller  
 B.: G. Mayer, 7333 Ebersbach



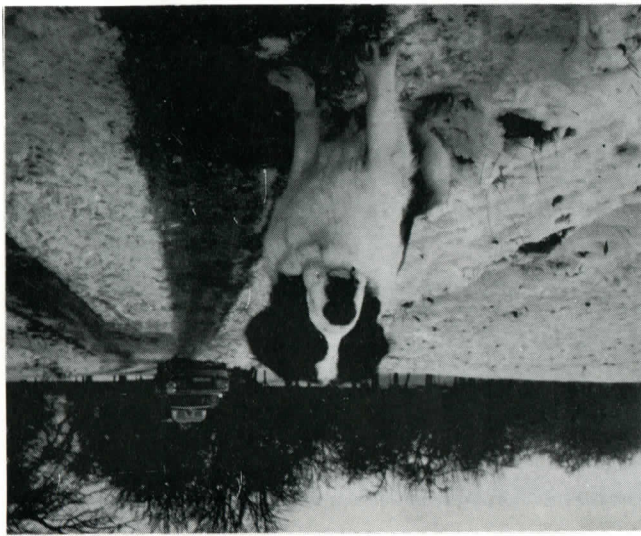

„Hanni v. Irmengrund“ Modell bei der ACE  
Z. + B.: H. Schönleber, Wolfschlügen

*Wer kommt denn da ?*  
Graf v. Irmengrund, Leo v. Irmengrund, Nora genannt Minnie  
Z. + B.: H. Schönleber, Wolfschlügen

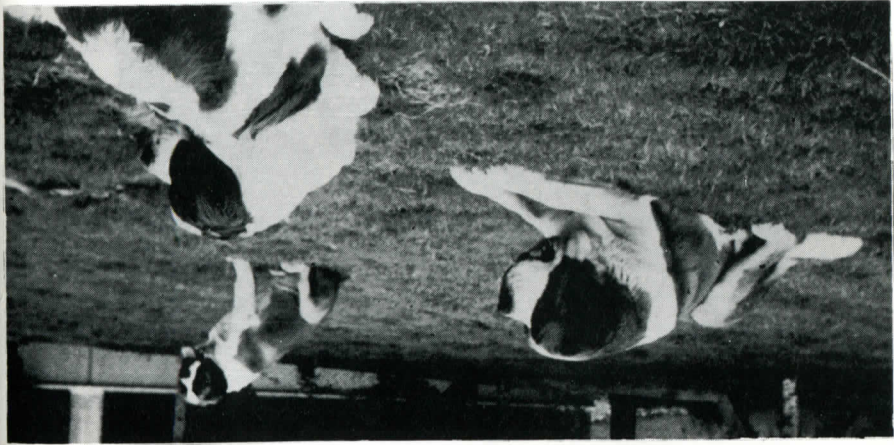

Penny, Prins, Petra  
v. Irmengrund  
V.: Boss v. d. Torpedo  
Stadt BZB 35 549  
M.: Hanni v. Irmengrund BZB 34 738  
Z. + B.: H. Schönleber, Wolfschlügen

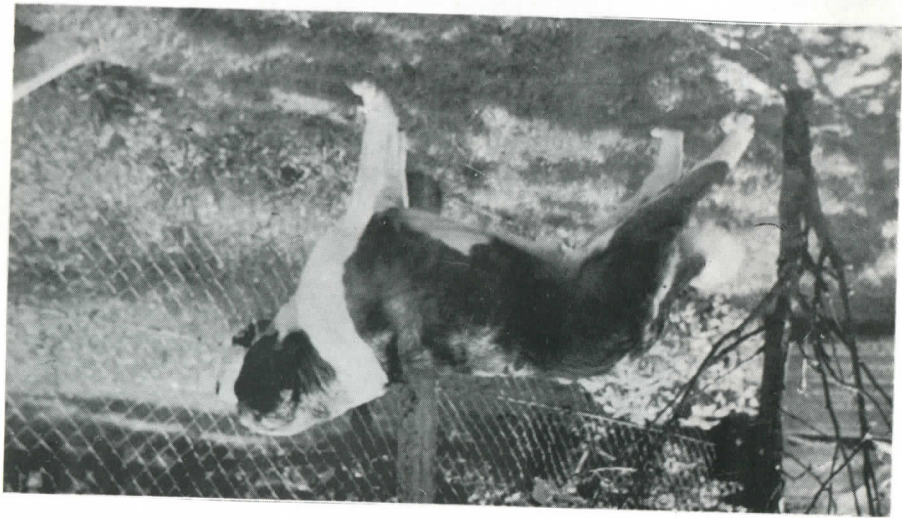

„Graf v. Irmengrund“  
Z. + B.: H. Schönleber, Wolfschlügen



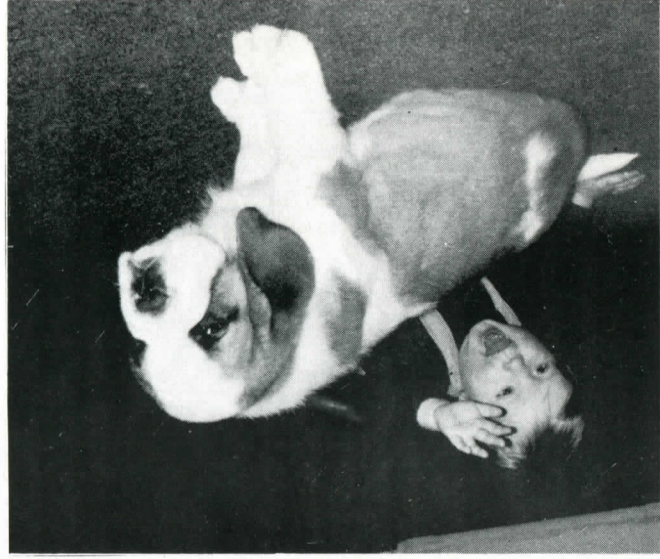

„Dago v. d.  
Schillerhöhe“  
8 Wochen  
beim Spiel  
mit dem Enkel  
v. Frau Ulrich

4 Generationen Bernhardiner – Urgroßm. Anke z. Seelenwinkel,  
Großm. Nina v. Birkenkopf mit dem G-Wurf, Cora v. Irmengrund  
mit dem H-Wurf – Z. + B.: H. Schönleber, Wolfschlügen

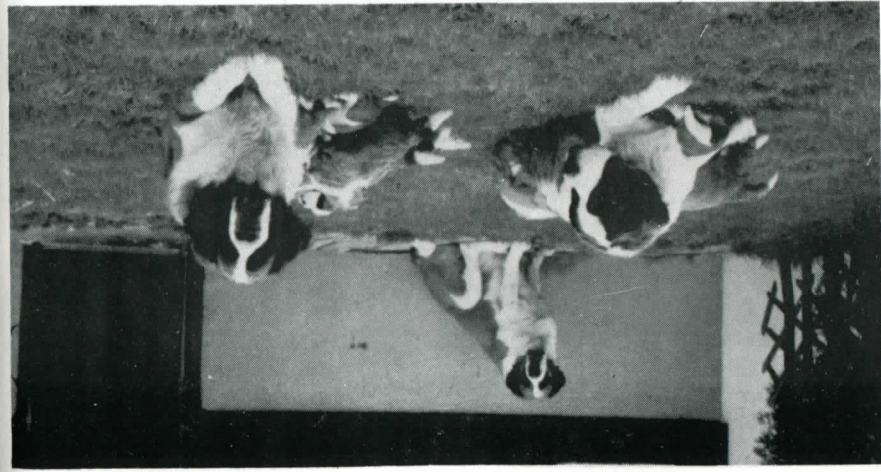

Ein süßes Geheimnis flüstert hier Edith v. Bruder Klaus  
ihrem Vater Nelson in's Ohr  
aus dem Zwinger „v. Bruder Klaus“, Grimm, Aitrach Oberhausen

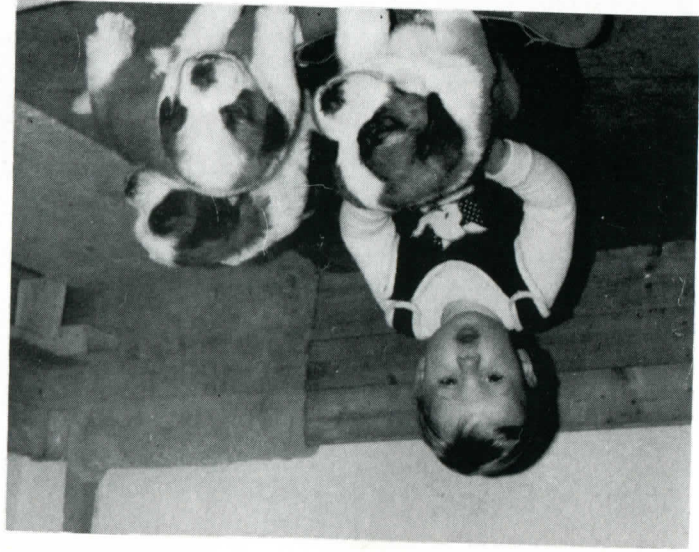

Kleine Kinder  
spielen gerne  
auch mit  
kleinen Bern-  
hardinern





*Kopf der 14 Monate alten "Edith v. Bruder Klaus"*

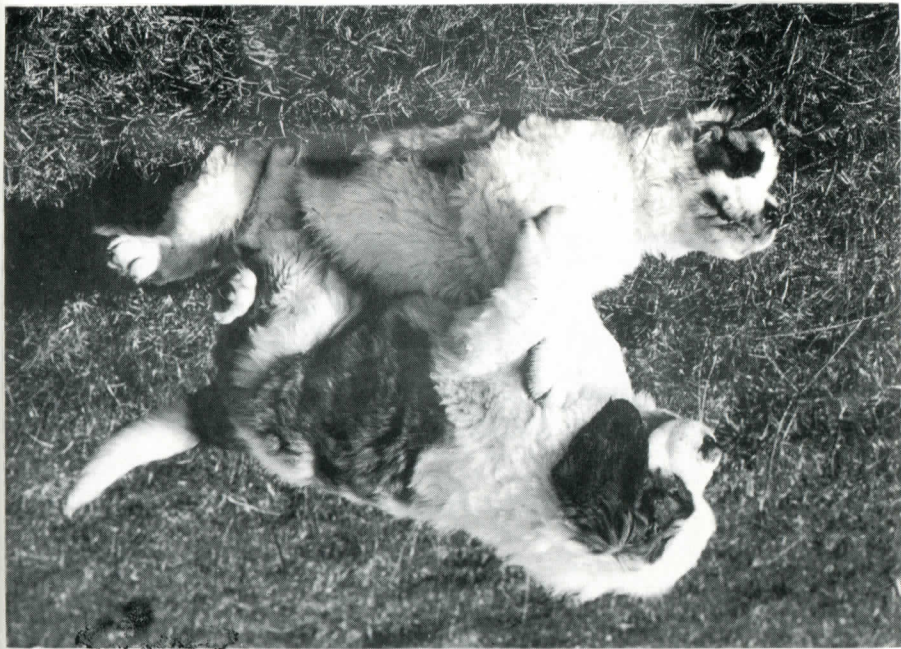

*Ein kleiner Ringkampf den Helma v. Bruder Klaus gegen Helmo gewinnt.*



Nelson und Edith v. Bruder Klaus  
wann geht es denn jetzt endlich los.

