

ZUCHTBUCH 1971



St. Bernhards-Klub e.V.  
Sitz in München  
Gegründet 1891

Band 51  
Nr. 29543 - 30411

St. Bernhards-Klub  
INV. NR. D - 28 - 51



Graf von Birkenkopf - Deutscher Champ. und Bundessieger 1970

## BERNHARDINER-ZUCHTBUCH

Bearbeitet und herausgegeben im Auftrage des

**St. Bernhards-Klub e.V.**

Sitz in München

von Zuchtbuchführer Wolfgang Ruß

8000 München 50, Ferchenbachstraße 102

Band 51 - Nr. 29 543 - 30 411

München 1971

## Zum Geleit!

Werte Züchter und Freunde unseres edlen Bernhardiners!

Wenn ich im letzten Zuchtbuch die Hoffnung zum Ausdruck brachte, heute wieder schreiben zu können, daß wir vorangekommen sind, voran in der Weiterentwicklung unserer St. Bernhardshunde, so ist uns dies geglückt und ich kann Ihnen die 51. Ausgabe unseres Zuchtbuches als Abschluß des bisher erfolgreichsten Zuchtjahres übergeben.

Der Band 51 beinhaltet die Eintragungen aus 191 Würfen mit 867 Tieren, 18 Register-eintragungen und 3 Einzeleintragungen aus Importen.

41 Zwingernamen wurden international durch die FCI geschützt und weitere 7 national durch uns.

Die Statistik der Würfe zeigt folgendes Bild:

	Rüden	Hündinnen
Geboren	816	773
Totgeboren	161	128
Eingegangen	49	56
Getötet	142	167
Belassen	464	422
Bis zur Eintragung verendet	5	14
Insgesamt eingetragen	459	408
Langhaarige	325	297
Stockhaarige	134	111
Mantelhunde	231	193
Zerrissene Mantelhunde	198	184
Plattenhunde	30	31
Unegale Maske	10	9

Ich will hier diese Zahlen nicht weiter erläutern und ausbauen; lediglich darauf hinweisen, daß die Zahl der Totgeborenen sich prozentual mit gut 18 % in den Jahren kaum veränderte, erfreulicherweise aber die Zahl der bis zur Eintragung verendeten Welpen mit 19 äußerst gering ist, welches vielleicht nicht zuletzt auf die bessere Beratung der jungen Züchter schließen läßt.

Im Namen des Klubs möchte ich den Züchtern Dank zollen für das Geleistete, mit sehr viel Liebe und Arbeit den Fortbestand unserer Rasse zu sichern.

Dank auch den Zuchtwarten und Hilfszuchtwarten für ihre mühevolle Tätigkeit, welche sie in ihrer sicherlich ohnehin knappen Freizeit erbringen.

Hoffe, daß auch dieser Band Ihnen zum Nutze ist und wünsche Ihnen ein erfolgreiches Zuchtjahr 1972 und sehr viel Freude mit unseren Begleitern.

## Auszug aus den Bestimmungen für die Eintragung in das Zuchtbuch (BZB)

**Allgemeine Vorschriften:** Zur Zucht sind nur eingetragene, **angekörte** Rüden und Hündinnen zugelassen, die das **Mindestalter von 20 Monaten** haben. Das Alter ist am **Decktag** maßgebend. Ausnahmen können keine gemacht werden. Bei ungewollten Verbindungen von Tieren, die dieses Alter noch nicht erreicht haben, dürfen **nur 2 Welpen** belassen werden, unter gleichzeitiger **Zuchtsperre** für dieses Tier von 1 Jahr.

Eingetragen werden nur 6 Welpen, **Ammenaufzucht ist nicht gestattet**. Werden mehr als 6 Welpen belassen, so wird der ganze Wurf nicht eingetragen. Von der **Aufzucht auszuschließen** sind körperlich sehr **schwache Welpen** und solche mit **Rotnasen**.

**Wurfeintragungen.** Alle Eintragungen finden auf dem Wege der Wurfanmeldung unter den bekannten und nachstehenden Bedingungen statt. **Einzeleintragungen** nur von importierten Hunden und Tieren des DBC, deren Rassereinheit durch Generationen einwandfrei nachgewiesen ist. Dazu ist notwendig, daß die Eintragung in dem zuständigen Rassezuchtbuch (das von der FCI anerkannt ist) des Geburtslandes erfolgte und die Ahnentafel des gemeldeten Hundes von der zuständigen Auslandsstelle bestätigt ist. Die Ahnentafel ist bei dem Antrag vorzulegen.

**Wurfeintragungen finden wie bisher nur statt, wenn der Züchter einen Zwingernamen geschützt hat oder denselben frühzeitig (sofort nach dem Deckakt) beantragt, unter gleichzeitiger Zahlung der Eintragungsgebühr.** Jeder Wurf ist der Zuchtbuchstelle unter Verwendung der Wurfanzeige Karte **sofort** mitzuteilen, von welcher aus die Landesgruppenleitung informiert wird. **Nur nach Wissen der Zuchtbuchstelle und Landesgruppenführung ist eine Wurfabnahme gültig.**

Für Wurfeintragungen sind folgende Unterlagen bei der Zuchtbuchstelle einzureichen:

Ahnentafel der Mutterhündin;

Ahnentafel des Rüden nur, wenn dieser im Ausland gezogen wurde;

Deckbescheinigung;

Anmeldeschein, vollständig vom Zuchtwart ausgefüllt;

Mitgliedskarte des Kalenderjahres, in dem der Wurf gefallen ist.

Jeder Wurf muß vor Eintragung vom zuständigen Zuchtwart besichtigt und zur Eintragung freigegeben werden, wobei der Zuchtwart vom jeweiligen Landesgruppenleiter bestimmt wird.

Die durch erforderliche Nachforschungen bei unvollständigen oder unklaren Anträgen entstehenden Auslagen hat der Antragsteller der Zuchtbuchstelle zu ersetzen.

Ahnentafeln dürfen grundsätzlich nur von der Zuchtbuchstelle ausgefertigt und bestätigt werden, jede andere Korrektur usw. wird strafrechtlich verfolgt — Ahnentafeln sind Privaturkunden im juristischen Sinne.

### Bundessieger-Ausstellung Dortmund 6. Juni 1971

Richter:

Frau S. C. Bammater (Schweiz)  
W. Naumann  
O. Ulrich

### Bundessieger 1971

**Emir v. d. Helbecke, 25 013**  
Bes.: Dieter Ullmann, 565 Solingen

**Arko v. St. Josefstift, 27 934**  
Bes.: Fritz Gschwindt, 6729 Bellheim

**Borri v. Kurtal, 28 140**  
Bes.: Hubert Sons, 5161 Frauwüllesheim

**Xilla v. Roten Kreuz, 27 778**  
Bes.: Josef Stecher, 8943 Babenhausen

### Klubsiegertitel „Deutscher Champion“ erhielt am 18. Juli 1971 in Pirmasens:

**Dirk v. Weinbiet, 27 441**  
Bes.: Otto Jacob, 672 Speyer

**Barry v. Lerchenrain, 27 880**  
Bes.: Wilh. Sigel, 7921 Bolheim

### Zeichenerklärung

R. = Rüde	H. = Hündin
lgh. = langhaarig	stockh. = stockhaarig
br. = braun	rhmf. = rähmfarbig
zerr. = Zerrissen	dkl. = dunkel
Zw = Zwingername	Z = Züchter
DT = Decktag	WT = Wurfstag
V = Vater	WSt = Wurfstärke
M = Mutter	T = totgeboren
() = Großeltern	Get. = getötet
Einge. = eingegangen	Bel. = im Wurf belassen
	Vere. = bis zur Eintragung verendet

SHSB = Schweizer Hundestammbuch

NHSB = Niederländisches Hundestammbuch

ÖHTB = Österreichisches Hundezuchtbuch

DBC = Deutscher Bernhardinerclub, Zuchtbuch (DBZ)

DDR = Zuchtbuch des St. Bernhards-Klubs in der DDR

Eintragungen Nr. 29 543 — 30 411

- 29 543 Astrid, H, stckh., rot. geschl. Mantel, egale Maske, Halskr., weiße Blesse  
 DT 5. 2. 70 **WT 13. 4. 70** WSt 0/1 Bel. 0/1  
 Zw: **von Borgfelde** — Z: Erich Viohl, 28 Bremen-Borgfelde  
 V: **Carlo v. Hohen Vogelsberg 26 807**  
 (Brando v. Haus Rögele 22 923 — Bärbel v. Lohausen 25 522)  
 M: **Beatrix v. Huntetal 27 274**  
 (Dieter v. Birkenkopf 25 662 — Dita v. Osterfeuerberg 25 724)
- 29 544 Assad, R., stckh., rotbr. zerr. Mantel, egale Maske, Stirnstreifen  
 DT 18. 9. 70 **WT 21. 11. 70** WSt 1/1 eingg. 0/1 Bel. 1/0  
 Zw: **von der Ponymühle** — Z: Ursula Scharl, 8561 Kucha  
 V: **Iro v. Geutenreuth 27 567**  
 (Figaro v. Roten Kreuz 25 595 — Astrid v. Klosterdorf 25 104)  
 M: **Gitta v. Geutenreuth 27 357**  
 (Figaro v. Roten Kreuz 25 595 — Adda v. Amerbusch R 25 275 DBZ 4/64)
- 29 545 Quintus, R., stckh., rot. zerr. Mantel, egale Maske m. Stirnfleck  
 29 546 Quinta, H., stckh., rot. zerr. Mantel, egale Maske  
 29 547 Quella, H., lgh., rot. zerr. Mantel, egale Maske  
 DT 29. 8. 70 **WT 29. 10. 70** WSt 3/3 Einge. 2/1 Bel. 1/2  
 Zw: **von der Helbecke** — Z: Alfons Oberegge, 588 Lüdenscheid  
 V: **Bachus v. Forchenheim 25 502**  
 (Quex v. Roten Kreuz 23 642 — Anja v. Forchenheim 24 040)  
 M: **Kanta v. d. Helbecke 27 524**  
 (Bernhard v. Delm 26 213 — Blanka v. d. Helbecke 23 821)
- 29 548 Dieter, R., lgh., rotbr. zerr. Mantel, egale Maske, kz. Stirnstreifen  
 29 549 Dasso, R., lgh., rotbr. geschl. Mantel, egale Maske, kz. Stirnstreifen  
 29 550 Droll, R., lgh., rotbr. geschl. Mantel, egale Maske, Stirnstreifen  
 29 551 David, R., lgh., rotbr. Mantel, egale Maske, kz. Stirnstreifen  
 29 552 Dina, H., lgh., rotbr. Mantel, rechts auf Kruppe wß. Fleck, egale Maske, weiße Blesse  
 29 553 Dora, H., lgh., rotbr. Mantel, egale Maske, kz. Stirnstreifen  
 DT 1. 10. 70 **WT 1. 12. 70** WSt 6/3 † 2/1 Bel. 4/2  
 Zw: **vom Bruder Klaus** — Z: Bernhard Grimm, 7971 Oberhausen  
 V: **Kuno v. Hellenstein 27 468**  
 (Int. Ch. 67 Dago v. Roten Kreuz 25 573 — Olli v. d. Steinlach 25 653)  
 M: **Beate v. Bruder Klaus 27 923**  
 (Max v. d. Steinlach 24 732 — Assi v. d. freien Reichsstadt 25 910)
- 29 554 Egon, R., lgh., rotbr. Mantel m. wß. Fleck a. Kruppe, egale Maske, Stirnstr.  
 29 555 Elias, R., lgh. rotbr. geschl. Mantel m. wß. Nackenfleck, egale Maske, kz. Stirnstreifen  
 29 556 Eros, R., lgh., rotbr. Mantel, egale Maske, kz. Stirnstreifen  
 29 557 Ernst, R., lgh., rotbr. Mantel, egale Maske, Stirnstreifen m. br. Fleck

- 29 558 Ella, H., lgh., rotbr. geschl. Mantel, egale Maske, schmaler Stirnstreifen  
 29 559 Elvy, H., lgh., rotbr. geschl. Mantel, egale Maske, Stirnstreifen  
 DT 4. 10. 70 **WT 4. 12. 70** WSt 4/2 Bel. 4/2  
 Zw: **vom Bruder Klaus** — Z: Bernhard Grimm, 7971 Oberhausen  
 V: **Fürst del Soccorso 28 908 LOI-DS 590**  
 (Int. Ch. Anton v. Höfli SHSB 97 801 — Asta v. d. Eichmatt SHSB 142 350)  
 M: **Assi v. d. freien Reichsstadt 25 910**  
 (Ingo v. Rottumtal 23 109 — Britta v. Alb Wacholder 24 265)
- 29 560 Sando, R., lgh., rot. Mantel, Halskr., egale Maske  
 29 561 Sandor, R., lgh., rot. zerr. Mantel, egale Maske  
 29 562 Suldan, R., stckh., rot. Mantel m. wß. Rückenleck, egale Maske  
 29 563 Sandos, R., stckh., rot. leicht zerr. Mantel, Halskr., egale Maske  
 29 564 Senta, H., lgh., rot. Mantel m. wß. Rückenleck, Halskr., egale Maske  
 29 565 Sandra, H., stckh., rot. zerr. Mantel, Halskr., egale Maske  
 DT 18. 9. 70 **WT 18. 11. 70** WSt 5/8 T 1/0 † 0/6 Bel. 4/2  
 Zw: **von Geutenreuth** — Z: Siegfried Welsch, 8621 Geutenreuth  
 V: **Figaro v. Roten Kreuz 25 595**  
 (WSg. 65 Arko v. Georgihof 23 872 — Quasta v. Roten Kreuz 23 643)  
 M: **Dunja v. Einödhof 28 096**  
 (Brix v. Jägerheim-Todendorf 25 357 — Ina v. Diepertsbuch 23 723)
- 29 566 Tasso, R., lgh., rotbr. Mantel, egale Maske, Stirnstreifen  
 29 567 Titus, R., lgh., brotbr. Mantel m. wß. Streifen, egale Maske, Stirnstreifen  
 29 568 Tina, H., lgh., rotbr. zerr. Mantel, egale Maske, Stirnstreifen  
 29 569 Tunja, H., lgh., rotbr. Mantel, egale Maske, schmaler Stirnstreifen  
 29 570 Tannj, H., lgh., rotbr. zerr. Mantel, egale Maske, schmaler Stirnstreifen  
 29 571 Tolli, H., lgh., rotbr. Mantel m. wß. Fleck, egale Maske, kz. Stirnstreifen  
 DT 7. 10. 70 **WT 7. 12. 70** WSt 4/6 T 1/0 † 1/0 Bel. 2/4  
 Zw: **von Geutenreuth** — Z: Siegfried Welsch, 8621 Geutenreuth  
 V: **Eros v. d. Bergwacht 27 017**  
 (Benno v. Ölbachtal 25 232 — Centa v. Brentano-Schloß 25 814)  
 M: **Inka v. Geutenreuth 27 571**  
 (Figaro v. Roten Kreuz 25 595 — Astrid v. Klosterdorf 25 104)
- 29 572 Alex, R., lgh., rot. zerr. Mantel, egale Maske, rechtes Ohr etwas weiß  
 29 575 Arko, R., lgh., rot. zerr. Mantel, egale Maske, Stirnstreifen  
 29 574 Arras, R., lgh., rot. zerr. Mantel, egale Maske, Stirnstreifen  
 29 575 Acim, R., lgh., rot. Mantel, egale Maske, Stirnstreifen  
 DT 13. 9. 70 **WT 17. 11. 70** WSt 5/1 T 1/0 eingg. 0/1 Bel. 4/0  
 Zw: **vom oberen Wald** — Z: Alfred Noller, 712 Bietigheim  
 V: **Dt. Ch. 70 Graf v. Birkenkopf 26 793**  
 (Nord v. d. Steinlach 25 342 — Citta v. d. alten Zollern-Burg 24 998)  
 M: **Hella v. Birkenkopf 27 078**  
 (Alex v. Pava 25 924a SHSB 121 986 — Christel v. Forchenheim 26 080)  
 29 576 Bronco, R., lgh., rotbr. Mantel, egale Maske, schmaler kz. Stirnstreifen  
 29 577 Barry, R., lgh., rotbr. Mantel, egale Maske, Stirnstreifen

- 29 578 Bär, R., lgh., rotbr. Mantel, egale Maske, Stirnstreifen  
29 579 Bianca, H., lgh., rotbr. Mantel m. wß. Rckfl., egale Maske, Stirnstreifen

DT 17. 9. 70 **WT 18. 11. 70** WSt 7/2 T 3/1 Einge. 1/0 Bel. 3/1  
Zw: **von der Stadt Uffenheim** — Z: Hans Lagler, 8704 Uffenheim  
V: **Eros v. d. Bergwacht 27 017**  
(Benno v. Ölachtal 25 232 — Centa v. Brentano-Schloß 25 814)  
M: **Mädi v. Haus Rögele, 26 703**  
(Olaf v. Delm 23 623 — Petra v. Delm 23 629)

- 29 580 Athos, R., stckh., rot. zerr. Mantel, egale Maske  
29 581 Arko, R., lgh., rote Platten, egale Maske  
29 582 Anka, H., stckh., rot. zerr. Mantel, egale Maske  
29 583 Astra, H., lgh., rot. zerr. Mantel, egale Maske  
29 584 Anja, H., lgh., rot. zerr. Mantel, egale Maske  
29 585 Antje, H., lgh., rot. zerr. Mantel, egale Maske

DT 24. 10. 70 **WT 22. 12. 70** WSt 4/7 + 2/3 Bel. 2/4  
Zw: **von der alten Velau** — Z: Rudolf Baum, 519 Stolberg  
V: **Meik v. d. Helbecke 27 975**  
(Bernhard v. Delm 26 213 — Gina v. d. Helbecke 25 967)  
M: **Dunja v. St. Reinoldi 28 046**  
(Bravo v. Oemberg 25 373 — BSgn. 68/69 Anja v. St. Reinoldi 26 067)

- 29 586 Afra, H., lgh., leicht zerr. rot. Mantel, Halsr., egale Maske, Stirnstreifen  
29 587 Anka, H., lgh., leicht zerr. rot. Mantel, Halsr., egale Maske, Stirnstreifen

DT 14. 11. 70 **WT 13. 1. 71** WSt 6/5 + 1/2 Einge. 5/1 Bel. 0/2  
Zw: **vom Wollmatinger-Ried** — Z: Heinz Lapp, 775 Konstanz  
V: **Dt. Ch. 70 Graf v. Birkenkopf 26 798**  
(Nord v. d. Steinlach 25 342 — Citta v. d. alten Zollern-Burg 24 998)  
M: **Gundi v. Hochburger Land 27 726**  
(Banko v. Oemberg 25 371 — Zandra v. Roten Kreuz 25 120)

- 29 588 Astor, R., lgh., rot. zerr. Mantel, egale Maske, Stirnstreifen  
29 589 Argo, R., lgh., rot. zerr. Mantel, egale Maske, Stirnstreifen  
29 590 Asta, H., lgh., rot. Mantel, egale Maske, Stirnstreifen m. Punkt  
29 591 Anita, H., lgh., rot. zerr. Mantel, egale Maske, brt. Stirnband  
29 592 Alma, H., lgh., rot. Mantel, Halsr., egale Maske, Stirnband  
29 593 Assi, H., lgh., rot. zerr. Mantel, egale Maske, Stirnstreifen

DT 1. 12. 70 **WT 30. 1. 71** WSt 4/7 T 2/3 Bel. 2/4  
Zw: **vom Hoch-Rhöngebirge** — Z: Willi Trabert, 6412 Gersfeld/Rhön  
V: **Astor v. Elsenzthal 27 260**  
(Dolf v. Welsbach 25 145 — Anja v. Kloster Kreuzberg 24 658)  
M: **Anka v. Haus Steinbach 26 203**  
(Barry v. Tannenberghof 23 684 — Elke v. Brentano-Schloß 23 809)

- 29 594 Jane, H., stckh., roter zerr. Mantel, Halsr., egale Maske, Stirnstreifen  
29 595 Jan, R., stckh., roter zerr. Mantel, Halsr., egale Maske, Stirnstreifen  
29 596 Jumbo, R., stckh., roter zerr. Mantel, Halsr., egale Maske, Stirnstreifen  
29 597 Jack, R., stckh., roter zerr. Mantel, Halsr., egale Maske, Stirnstreifen

- 29 598 James, R., stckh., roter zerr. Mantel, Halsr., egale Maske, Stirnstreifen  
29 599 Jens, R., lgh., roter zerr. Mantel, Halsr., egale Maske, Stirnstreifen

DT 28. 10. 70 **WT 1. 1. 71** WSt 6/3 + 1/2 Bel. 5/1  
Zw: **vom Rosenkeller** — Z: Gerda Mayer, 7333 Ebersbach/Fils  
V: **Arko v. Neufnachtal 26 610**  
(Dt. Ch. 65 Zeno v. Bismarckturm 25 354 — Carola v. Castellum-Mantahinga 24 865)  
M: **Blanka v. Bismarckturm 26 930**  
(Int. Ch. Anton v. Höfli SHSB 97 801 — Dt. Ch. 67 Zenta v. Bismarckturm 25 356)

- 29 600 Alf, R., lgh., roter geschl. Mantel, beiders. Halskr., egale Maske, Stirnstr.  
29 601 Arko, R., lgh., roter zerr. Mantel, Halsr., egale Maske, Stirnstreifen  
29 602 Alfa, H., lgh., roter zerr. Mantel, egale Maske, Stirnstreifen  
29 603 Anka, H., lgh., roter Mantel m. wß. Rckfl., egale Maske, Stirnstreifen  
29 604 Ania, H., lgh., roter geschl. Mantel, egale Maske, dkl. Kopffleck

DT 30. 10. 70 **WT 1. 1. 71** WSt 2/3 Bel. 2/3  
Zw: **von der Kuckuckseiche** — Z: Karl Trentl, 7501 Reichenbach  
V: **Ceno v. d. alten Zollern-Burg 24 996**  
(Quex v. Roten Kreuz 23 642 — Annette v. alten Berg 23 005)  
M: **Centa v. d. Albtalpforte 27 705**  
(Droll v. alten Berg 25 300 — Cilli v. Oberberg 25 370 SHSB 125 064)

- 29 605 Artus, R., lgh., rot. Mant. m. wß. Flck., brt. Halskr., egale Maske, brt. Stirnbd.  
29 606 Arko, R., lgh., roter zerr. Mantel, brt. Halskr., egale Maske, Stirnstreifen  
29 607 Ali, R., stckh., roter zerr. Mantel, brt. Halskr., egale Maske, brt. Stirnstr.  
29 608 Anke, H., lgh., roter zerr. Mantel, brt. Halskr., egale Maske, Stirnband

DT 5. 10. 70 **WT 8. 12. 70** WSt 3/2 eingg. 0/1 Bel. 3/1  
Zw: **vom Haus Dambach** — Z: Wolfgang Dambach, 6721 Schwegenheim  
V: **Lord v. Hellenstein 27 881**  
(Int. Ch. 67 Dago v. Roten Kreuz 25 573 — Olli v. Steinlach 25 653)  
M: **Noris v. St. Klara-Kloster 27 082**  
(Dt. Ch. 67 Dago v. Roten Kreuz 25 573 — Bettina v. St. Konrad 25 409)

- 29 609 Argo, R., stckh., rot. geschl. Mant. m. wß. Pkt., egale Maske, brt. Stirnbd.  
29 610 Arno, R., stckh., rot. Mnt. m. wß. Pkt., brt. Halskr., eg. Msk., brt. Stirnbd.  
29 611 Assi, H., stckh., rot. geschl. Mnt., brt. Halskr., egale Maske, brt. Stirnbd.

DT 5. 10. 70 **WT 7. 12. 70** WSt 3/7 eingg. 1/6 Bel. 2/1  
Zw: **von der Oberruth** — Z: Burkard Schäfer, 75 Karlsruhe-Rindtheim  
V: **Dirk v. Weinbiet 27 441**  
(Cherry v. Forchenheim 26 078 — Asta v. Ölberg 24 152)  
M: **Evi v. Märchenviertel 27 824**  
(Karro v. St. Klara-Kloster 26 423 — Dina v. alten Berg 25 305)

- 29 612 Goetz, R., lgh., roter zerr. Mantel, egale Maske  
29 613 Graf, R., lgh., roter Mantel, egale Maske

- 29 614 Greif, R., stckh., roter Mantel, egale Maske  
 29 615 Gallus, R., stckh., roter Mantel, egale Maske  
 29 616 Gitta, H., lgh., roter Mantel, egale Maske  
 29 617 Gabi, H., lgh., roter Mantel, egale Maske

DT 25. 9. 70 **WT 27. 11. 70** WSt 5/5 T 0/1 Get. 1/2 Bel. 4/2

Zw: **vom Rickertshof** — Z: Anton Rickert, 4401 Nienberge

V: **Bachus v. Forchenheim 25 502**

(Quex v. Roten Kreuz 23 642 — Anja v. Forchenheim 24 040)

M: **Kati v. Roten Kreuz 26 407**

(Dt. Ch. 65 Zeno v. Bismarckturm 25 354 — Ulrike v. Roten Kreuz 24 441)

- 29 618 Petra, H., lgh., roter Mantel, egale Maske, Stirnstreifen

DT 15. 9. 70 **WT 20. 11. 70** WSt 5/4 T 1/0 † 1/1 Einge. 3/2 Bel. 0/1

Zw: **vom Hellenstein** — Z: Wilh. Sigel, 7921 Bolheim

V: **Arri v. Schönbuch 27 893**

(Int. Ch. 67 Arno v. Nagoldtal 25 647 — Bella v. Forchenwald 26 131)

M: **Nelly v. Haus Rögele 26 708**

(Nestor v. d. Steinlach 25 341 — Centa v. Haus Rögele 23 966)

- 29 619 Marko, R., lgh., roter zerr. Mantel, egale Maske  
 29 620 Markus, R., stckh., roter zerr. Mantel, egale Maske  
 29 621 Mark, R., stckh., roter zerr. Mantel, egale Maske  
 29 622 Meik, R., stckh., roter zerr. Mantel, egale Maske  
 29 623 Mädi, H., lgh., roter zerr. Mantel, egale Maske  
 29 624 Mirka, H., lgh., roter zerr. Mantel, egale Maske

DT 14. 10. 70 **WT 18. 12. 70** WSt 7/3 T 1/0 † 2/1 Bel. 4/2

Zw: **vom Roten Kreuz** — Z: Josef Stecher, 8943 Babenhausen

V: **Arko v. Neufnachtal 26 610**

(Dt. Ch. 65 Zeno v. Bismarckturm 25 354 — Carola v. Castellum Mantahinga 24 865)

M: **Ursa v. Roten Kreuz 27 223**

(Dt. Ch. 65 Zeno v. Bismarckturm 25 354 — Hella v. Roten Kreuz 25 923)

- 29 625 Farah, H., stckh., roter zerr. Mantel, egale Maske  
 29 626 Fina, H., stckh., roter zerr. Mantel, egale Maske m. rot. Kopffleck  
 29 627 Fulgo, R., lgh., weiß, m. links 2, rechts 3 rot. Platten, egale Maske  
 29 628 Fürst, R., lgh., weiß, m. roten Platten, unegale Maske  
 29 629 Fredo, R., lgh., roter Mantel, egale Maske  
 29 630 Falko, R., stckh., roter zerr. Mantel, egale Maske

DT 10. 12. 70 **WT 7. 2. 71** WSt 6/4 T 2/2 Bel. 4/2

Zw: **vom St. Reinoldi** — Z: Erwin Loleit, 46 Dortmund

V: **Bravo v. Oemberg 25 373**

(Dt. Ch. 61 Jörg v. Delm 22 812 — Cara v. Klosterhardt 23 770)

M: **BSgn. 68/69 Anja v. St. Reinoldi 26 067**

(Dt. Ch. 64 Barry v. alten Berg 24 581 — Anja v. Klosterdorf 25 105)

- 29 631 Archibald, R., lgh., roter Mantel, egale Maske  
 29 632 Alf, R., lgh., roter zerr. Mantel, egale Maske  
 29 633 Andy-Andreas, R., lgh., roter zerr. Mantel, egale Maske  
 29 634 Annuschka, H., lgh., roter Mantel, egale Maske  
 29 635 Anni, H., lgh., rot. zerr. Mantel, dunkle egale Maske

DT 24. 11. 70 **WT 27. 1. 71** WSt 3/5 T 0/3 Bel. 3/2

Zw: **vom Hoevelwald** — Z: Mary Muelheims, 5757 Wickede/Ruhr

V: **Alf v. Fortbach 27 544**

(Zar v. Brentano-Schloß 25 461 — Dorle v. Tatenhausen 26 195)

M: **Cara v. St. Reinoldi 27 729**

(Bravo v. Oemberg 25 373 — Anja v. Klosterdorf 25 105)

- 29 636 Goldie, H., lgh., roter zerr. Mantel, egale Maske  
 29 637 Gundi, H., lgh., roter zerr. Mantel, egale Maske  
 29 638 Genzi, R., lgh., roter zerr. Mantel, egale Maske  
 29 639 Goffi, R., lgh., roter zerr. Mantel, egale Maske  
 29 640 Gringo, R., lgh., roter zerr. Mantel, egale Maske  
 29 641 Gauner, R., lgh., roter zerr. Mantel, egale Maske

Dt 16. 12. 70 **WT 14. 2. 71** WSt 7/4 † 3/2 Bel. 4/2

Zw: **vom fröhlichen Tierhaus** — Z: Gudrun Streich, 2091 Marxen

V: **Donar v. Staffelegghof 28 147** SHSB 158 704

(Hermess v. Huttwil SHSB 118 973 — Asta v. Höfli SHSB 97 803)

M: **Bärina v. fröhlichen Tierhaus 27 646**

(Lord v. Klosterholz 24 810 — Xanda v. Delm 24 669)

- 29 642 Nelson R., lgh., roter zerr. Mantel, egale Maske  
 29 643 Nero, R., stckh., roter zerr. Mantel, egale Maske  
 29 644 Nancy, H., lgh., roter Mantel, egale Maske

DT 8. 12. 70 **WT 7. 2. 71** WSt 5/3 T 3/2 Bel. 2/1

Zw: **vom Roten Kreuz** — Z: Josef Stecher, 8943 Babenhausen

V: **Dt. Ch. 70 Clay v. Rosenkeller 26 488**

(Nestor v. d. Steinlach 25 341 — Reya v. Roten Kreuz 23 721)

M: **Hella v. Roten Kreuz 25 923**

(WSg. 65 Arko v. Georgihof 23 872 — Quasta v. Roten Kreuz 23 643)

- 29 645 Oliver, R., lgh., roter zerr. Mantel, egale brt. Maske  
 29 646 Omar, R., lgh., roter Mantel, egale brt. Maske  
 29 647 Olymp, R., stckh., roter zerr. Mantel, egale brt. Maske  
 29 648 Odette, H., lgh., roter zerr. Mantel, egale brt. Maske  
 29 649 Oliva, H., stckh., roter zerr. Mantel, egale brt. Maske

DT 9. 12. 70 **WT 9. 2. 71** WSt 5/2 † 1/0 eingg. 1/0 Bel. 3/2

Zw: **vom Roten Kreuz** — Z: Josef Stecher, 8943 Babenhausen

V: **Arko v. Neufnachtal 26 610**

(Dt. Ch. 65 Zeno v. Bismarckturm 25 354 — Carola v. Castellum Mantahinga 24 865)

M: **Xilla v. Roten Kreuz 27 778**

(Dt. Ch. 65 Zeno v. Bismarckturm 25 354 — Hella v. Roten Kreuz 25 923)



- 29 650 Afra, H., lgh., roter zerr. Mantel, egale Maske  
 29 651 Anka, H., lgh., roter Mantel, egale Maske  
 29 652 Anja, H., lgh., weiß, mit roten Platten

DT 15. 12. 70 **WT 14. 2. 71** WSt 0/3 Bel. 0/3

Zw: **von der Stockumer-Heide** — Z: Kurt Früh, 4000 Düsseldorf

V: **Meik v. d. Helbecke 27 975**

(Bernhard v. Delm 26 213 — Gina v. d. Helbecke 25 967)

M: **Britta v. Norfbach 28 061**

(Ero v. alten Berg 25 478 — Bärbel v. d. Gillleshütte 25 696)

- 29 653 Sultan, R., lgh., rotbr. Mantel, egale Maske, brt. Stirnstreifen  
 29 654 Selmar, R., lgh., rotbr. Mantel, egale Maske, brt. Stirnstreifen  
 29 655 Senta, H., lgh., rotbr. zerr. Mantel, egale Maske, brt. Blesse m. Punkt  
 29 656 Susi, H., lgh., rotbr. zerr. Mantel, egale Maske, brt. Blesse  
 29 657 Setti, H., lgh., 3 rotbr. Platten, egale Maske, Stirnstreifen  
 29 658 Senna, H., lgh., rotbr. Mantel, egale Maske, Stirnstreifen

DT 10. 12. 70 **WT 11. 2. 71** WSt 2/10 + 0/6 Bel. 2/4

Zw: **von der freien Reichsstadt** — Z: Ernst Appel, 8941 Amendingen

V: **Axel v. Heidelberger Schloß 27 925**

(Droll v. alten Berg 25 300 — Yrana v. Säuliamt 27 183 SHSB 149 198)

M: **Flaxi v. d. freien Reichsstadt 27 627**

(Arko v. d. freien Reichsstadt 25 907 — Lea v. Roten Kreuz 26 394)

- 29 659 Arabella, H., lgh., weiß, m. 6 rot. Platten, egale Maske, Stirnstreifen  
 29 660 Anka, H., lgh., weiß, m. 6 roten Platten, egale Maske, Stirnstreifen  
 29 661 Assi, H., lgh., sehr brt. Halskr., Krupe u. Hinterhd. zerr. rot, egale Maske,  
 Stirnstreifen mit Punkt  
 29 662 Alma, H., lgh., roter zerr. Mantel, Halskr., egale Maske m. rot. Punkt  
 29 663 Ali, R., lgh., weiß, m. 5 roten Platten, Halskr., egale Maske  
 29 664 Astor, R., lgh., roter zerr. Mantel, egale Maske, Stirnstreifen m. Punkt

DT 13. 12. 70 **WT 14. 2. 71** WSt 4/6 T 1/2 + 1/0 Bel. 2/4

Zw: **von der Roninger Burg** — Z: Franz Hubl, 8301 Oberroning

V: **Alex v. Zipfelbach 27 816**

(Max v. d. Steinlach 24 732 — Asta v. Haus Kugler 26 298)

M: **Heike v. d. freien Reichsstadt 28 126**

(BSg. 69 Astor v. d. Birkenlaube 26 915 — Carmen v. d. freien Reichsstadt 26 740)

- 29 665 Donar, R., lgh., roter zerr. Mantel, egale Maske, Stirnstreifen  
 29 666 Diamant, R., lgh., rotbr. Mantel, egale Maske, brt. Blesse  
 29 667 Dina, H., lgh., rotbr. Mantel, egale Maske, brt. Blesse mit Stern  
 29 668 Dora, H., lgh., rotbr. Mantel, egale Maske, schmaler krz. Stirnstreifen  
 29 669 Dunja, H., lgh., rotbr. Mantel, egale Maske, krz. Stirnstreifen

DT 26. 11. 70 **WT 27. 1. 71** WSt 2/5 T 0/2 Bel. 2/3

Zw: **vom Haus Rainer** — Z: Hermann Rainer, 7912 Weißenhorn

V: **Jago v. d. freien Reichsstadt 28 235**

(BSgr. 69 Astor v. d. Birkenlaube 26 915 — Cena v. d. freien Reichsstadt 26 743)

M: **Blanka v. Trattenbach 26 785**

(Barry v. Roten Kreuz 25 566 — Edda v. Wörthsee 24 839)

- 29 670 Blanka, H., stckh., roter Mantel m. wß. Fleck, halbe Halskr., egale Maske,  
 schm. Stirnstreifen  
 29 671 Benny, R., stckh., rot. Mantel, halbe Halskr., egale Maske, schm. Stirnstr.  
 29 672 Brix, R., stckh., rot. Mantel m. wß. Fleck, Halskr., egale Maske, Stirnstr.  
 29 673 Barry, R., stckh., roter Mantel, Halskr., egale Maske, Stirnstreifen

DT 26. 10. 70 **WT 24. 12. 70** WSt 6/1 T 3/0 Bel. 3/1

Zw: **vom Sankt-Josefstift** — Z: Fritz Gschwind, 6729 Bellheim

V: **Lord v. Hellenstein 27 881**

(Int. Ch. 67 Dago v. Roten Kreuz 25 573 — Olli v. d. Steinlach 25 653)

M: **Anke v. Hambacher-Schloß 25 943**

(Alex v. alten Berg 23 001 — Dolli v. St. Klara-Kloster 24 575)

- 29 674 Fürst, R., lgh., roter zerr. Mantel, egale Maske, Stirnstreifen  
 29 675 Freia, H., lgh., roter zerr. Mantel, egale Maske, Stirnstreifen  
 29 676 Fee, H., lgh., roter zerr. Mantel, egale Maske, unterbrochener Stirnstr.  
 29 677 Fanny, H., lgh., roter zerr. Mantel, egale Maske, unterbrochener Stirnstr.

DT 18. 12. 70 **WT 18. 2. 71** WSt 3/4 T 2/1 Bel. 1/3

Zw: **von der Burg Mandelberg** — Z: Dieter Rath, 725 Leonberg-Eltingen

V: **Dt. Ch. 70 Graf v. Birkenkopf 26 798**

(Nord v. d. Steinlach 25 342 — Citta v. d. alten Zollern-Burg 24 998)

M: **Asta v. d. Burg Mandelberg 26 136**

(Arno v. Hartheimer Brunnen 24 505 — Anka v. Bosler 24 937)

- 29 678 Eyke, H., lgh., weiß, m. roten Platten, egale Maske  
 DT 1. 12. 70 **WT 1. 2. 71** WSt 1/1 T 1/0 Bel. 0/1  
 Zw: **vom Hause Behrens** — Z: Wilhelm Behrens, 2333 Groß-Wittensee  
 V: **Benno v. Bruder Klaus 27 919**  
 (Max v. d. Steinlach 24 732 — Assi v. d. freien Reichsstadt 25 910)  
 M: **Cora v. Goosacker 26 966**  
 Dieter v. Roten Kreuz 25 572 — Bella v. Jägerheim-Todendorf 25 359)

- 29 679 Heidi, H., lgh., roter zerr. Mantel, egale Maske  
 29 680 Heike, H., lgh., roter zerr. Mantel, egale Maske  
 29 681 Hella, H., lgh., roter Mantel, egale Maske  
 29 682 Hilke, H., lgh., roter Mantel, egale Maske  
 29 683 Hektor, R., lgh., roter Mantel, egale Maske  
 29 684 Hasso, R., lgh., roter zerr. Mantel, egale Maske

DT 13. 1. 71 **WT 17. 3. 71** WSt 3/7 + 1/3 Bel. 2/4

Zw: **vom fröhlichen Tierhaus** — Z: Grudrun Streich, 2091 Marxen

V: **Donar v. Staffelegghof 28 147** SHSB 158 704

(Hermes v. Huttwil SHSB 118 973 — Asta v. Höfli SHSB 97 803)

M: **Antje v. fröhlichen Tierhaus 27 254**

(Lord v. Klosterholz 24 810 — Xanda v. Delm 24 669)

- 29 685 Britta, H., Igh., roter Mantel, egale Maske  
29 686 Bianka, H., Igh., rotbr.-wß. zerr. Mantel, egale Maske

DT 19. 1. 71 **WT 29. 3. 71** WSt 1/3 Bel. 1/3 vere. 1/1 Einget. 0/2  
Zw: **vom Emilianhof** — Z: Emil Pakusius, 2201 Ellerhoop  
V: **Donar v. Staffelegghof 28 147** SHSB 158 704  
(Hermes v. Huttwil SHSB 118 973 — Asta v. Höfli SHSB 97 803)  
M: **Imme v. Heldenhof 167/65**  
(Bachus v. Mühleneck 19/64 — Irma v. Libiwil SHSB 98 912)

- 29 687 Lester, R., stckh., rote Platten r. u. lks., a. Rücken gr. r. Fleck, eg. Maske  
29 688 Lasso, R., stckh., rote Platten, egale Maske  
29 689 Lutz, R., stckh., rote Platten, egale Maske  
29 690 Lord, R., Igh., rotbr.-wß. zerr. Mantel, egale Maske  
29 691 Lea, H., Igh., rote Platten, egale Maske  
29 692 Lady, H., Igh., roter Mantel, egale Maske

DT 28. 12. 70 **WT 28. 2. 71** WSt 8/5 T 1/0 Get. 3/3 Bel. 4/2  
Zw: **von Hohenborn** — Z: Georg Kruse, 2871 Stenum  
V: **Carlo v. Hohen Vogelsberg 26 807**  
(Brando v. Haus Rögele 22 923 — Bärbel v. Lohausen 25 522)  
M: **Dore v. Huntetal 28 317**  
(Dieter v. Birkenkopf 25 662 — Dita v. Osterfeuerberg 25 724)

- 29 693 Ingo, R., stckh., roter Mantel, Halskr., egale Maske, Stirnstreifen  
29 694 Iwan, R., stckh., roter Mantel, egale Maske, Stirnstreifen  
29 695 Isor, R., Igh., roter Mantel, egale Maske  
29 696 Ivo, R., stckh., roter Mantel, Halskr., egale Maske  
29 697 Ilga, H., Igh., rot.-wß. zerr. Mantel, egale Maske, Stirnstreifen  
29 698 Ira, H., stckh., roter Mantel, ungleiche Maske

DT 2. 2. 71 **WT 5. 4. 71** WSt 5/5 Get. 1/3 Bel. 4/2  
Zw: **vom Haus Steinbach** — Z: Heinrich Walter, 6493 Altengronau  
V: **Ero vom Haus Seimbach 28 051**  
(Bali v. Rheinkastel 24 892 — Ilga v. Brentano-Schloß 26 584)  
M: **Anja vom Haus Steinbach 26 200**  
(Barry v. Tannenberghof 23 684 — Elke v. Brentano-Schloß 23 809)

- 29 699 Andreas, R., Igh., rotbr.-wß. zerr. Mantel, egale Maske, brt. kz. Stirnstr.  
29 700 Alexander, R., Igh., rotbr.-wß. zerr. Mantel, egale Maske, brt. kz. Stirnstr.  
29 701 Ambros, R., Igh., roter Mantel, egale Maske, kz. Stirnstreifen  
29 702 Anna, H., Igh., roter Mantel, egale Maske, brt. Stirnstreifen

DT 8. 1. 71 **WT 11. 3. 71** WSt 6/3 T 3/1 eingg. 0/1 Bel. 3/1  
Zw: **von den Allgäuer Bergen** — Z: Heinz Barsch, 894 Memmingen  
V: **Barry v. Lerchenrain 27 880**  
(Nestor v. d. Steinlach 25 341 — Addi v. d. Betzenburg 25 843)  
M: **Berta v. Bruder Klaus 27 924**  
(Max v. d. Steinlach 24 732 — Assi v. d. freien Reichsstadt 25 910)

- 29 703 Quex, R., Igh., roter Mantel, Halskr., egale Maske, kz. Stirnstreifen  
29 704 Quax, R., Igh., rotbr.-wß. zerr. Mantel, Halskr., egale Maske, Stirnstreifen  
29 705 Quintus, R., Igh., rot. Mant., r. halbe Halskr., egale Maske, kz. Stirnstr.  
29 706 Quasta, H., Igh., roter Mantel, Halskr., egale Maske, Stirnstreifen  
29 707 Quinta, H., Igh., rotbr.-wß. zerr. Mantel, Halskr., egale Maske, Stirnstr.

DT 26. 12. 70 **WT 26. 2. 71** WSt 10/9 T 0/1 Get. 6/6 eingg. 1/0  
Bel. 3/2  
Zw: **vom Hellenstein** — Z: Wilhelm Sigel, 7921 Bolheim  
V: **Kuno v. Hellenstein 27 468**  
(Dt. Ch. Dago v. Roten Kreuz 25 573 — Olli v. d. Steinlach 25 653)  
M: **Asta v. Lerchenrain 27 030**  
(Nestor v. d. Steinlach 25 341 — Addi v. d. Betzenburg 25 843)

- 29 708 Barry, R., stckh., rtbr.-wß. zerr. Mnt., brt. Halskr. eg. Maske, brt. Stirnstr.  
29 709 Brix, R., stckh., rot. Mnt., m. wß. Pkt., brt. Hlskr., eg. Maske, brt. Stirnstr.  
29 710 Barko, R., Igh., rot. Mnt., m. wß. Pkt., brt. Hlskr., eg. Maske, brt. Stirnstr.  
29 711 Betty, H., stckh., rot. Mant., schm. Halskr., eg. Maske, brt. Stirnstreifen

DT 10. 1. 71 **WT 12. 3. 71** WSt 4/4 T 0/1 Get. 0/1 Bel. 4/2 vere. 1/1  
Zw: **vom Berghaupt** — Z: Gottfried Geppert, 7611 Berghaupten  
V: **Dirk v. Weinbiet 27 441**  
(Cherry v. Forchenheim 26 078 — Asta v. Ölberg 24 152)  
M: **Anka v. Berghaupt 28 011**  
(Nord v. d. Steinlach 25 342 — Asta v. Bismarckturm 26 486)

- 29 712 Rasko, R., stckh., weiß, mit roten Platten, egale Maske  
29 713 Ringo, R., Igh., rotbr.-wß. zerr. Mantel, egale Maske  
29 714 Ramona, H., stckh., rotbr.-wß. zerr. Mantel, egale Maske  
29 715 Ritta, H., stckh., rotbr.-wß. zerr. Mantel, unegale Maske

DT 28. 11. 70 **WT 31. 1. 71** WSt 3/3 T 1/1 Bel. 2/2  
Zw: **von der Rodalb** — Z: Otto Edrich, 6782 Rodalben  
V: **Dirk vom Weinbiet 27 441**  
(Cherry v. Forchenheim 26 078 — Asta v. Ölberg 24 152)  
M: **Noris vom Rottumtal 25 732**  
(Iwan v. Rottumtal 23 111 — Lissi v. Rottumtal 24 376)

- 29 716 Gero, R., Igh., roter Mantel, Hinterhand wß. Str., wß. Halskr., egale Maske  
29 717 Greif, R., Igh. roter Mantel, m. kl. wß. Flecken, wß. Halskr., egale Maske  
29 718 Goliat, R., Igh. roter Mantel, Hinterhand wß. Streifen, wß. Halskr., eg. M.  
29 719 Gerdi, H., Igh. roter Mantel, Hinterh. wß. Streifen, wß. Halskr., eg. Maske

DT 8. 1. 71 **WT 11. 3. 71** WSt 6/4 Get 3/3 Bel. 3/1  
Zw: **vom Märchenviertel** — Z: Eugen Rempfer, 7501 Wolfartsweier  
V: **Droll v. alten Berg 25 300**  
(Alex v. alten Berg 23 001 — Cora v. Michelbach 24 253)  
M: **Elke v. Märchenviertel 27 825**  
(Karro v. St.-Klara-Kloster 26 423 — Dina v. alten Berg 25 305)

- 29 720 Terry, R., Igh. rotbr.-wß. zerr. Mantel, Halskrause, egale Maske Stirnstr.  
29 721 Trix, R., Igh. roter Mantel, Halskrause, egale Maske, Stirnstreifen

- 29 722 Thea, H., lgh. roter Mantel, Halskrause, egale Maske, Stirnstreifen  
 29 723 Tina., H., lgh. roter Mantel, Halskrause, egale Maske, Stirnstreifen

DT 16. 1. 71 **WT 17. 3. 71** WSt 6/5 T 3/3 Get 1/0 Bel. 2/2  
 Zw: **vom Haus Rögele** — Z: Hans Rögele, 8711 Gnodstadt  
 V: **Barry v. Lerchenrain 27 880**  
 (Nestor v. d. Steinlach 25 341 — Addi v. d. Betzenburg 25 843)  
 M: **Sandra v. Haus Rögele 28 318**  
 (Bali v. Rheinkastel 24 892 — Luci v. Haus Rögele 26 171)

- 29 724 Quex, R., lgh., rotbr.-wß. zerr. Mantel, Halskr., egale Maske, Stirnstreifen  
 29 725 Quix, R., lgh., roter Mantel, Halskrause, egale Maske, Stirnstreifen  
 29 726 Quax, R., lgh., rotbr.-wß. zerr. Mantel, egale Maske, Stirnstreifen, Halskr.  
 29 727 Queen, H., lgh., rotbr.-wß. zerr. Mantel, Halskr., egale Maske, Stirnstreifen  
 29 728 Quitte, H., lgh., rotbr.-wß. zerr. Mantel, Halskr., egale Maske, Stirnstreifen  
 29 729 Quora, H., lgh., rotbr.-wß. zerr. Mantel, Halskr., egale Maske, Stirnstreifen

DT 2. 1. 71 **WT 8. 3. 71** WSt 8/4 Get 5/1 Bel. 3/3  
 Zw: **vom Vogelheim** — Z: Josef Maier, 7921 Hermaringen  
 V: **Kuno v. Hellenstein 27 468**  
 (Int. Ch. Dago v. Roten Kreuz 25 573 — Olli v. d. Steinlach 25 653)  
 M: **Anke v. Egautal 26 524**  
 (Nestor v. d. Steinlach 25 341 — Brixte v. d. rauhen Alb 24 388)

- 29 730 Cäsar, R., stckh., rotbr.-wß. zerr. Mantel, egale Maske  
 29 731 Carla, H., stckh., rotbr.-wß. zerr. Mantel, egale Maske  
 29 732 Caroline, H., lgh., wß. m. rechts 1 kl., lks. 1 gr. rot. Platte, egale Maske

DT 6. 1. 71 **WT 9. 3. 71** WSt 1/2 Bel. 1/2  
 Zw: **vom Wormlandshof** — Z: Gudrun Wormland, 433 Mühlheim  
 V: **Meik v. d. Helbecke 27 975**  
 (Bernhard v. Delm 26 213 — Gina v. d. Helbecke 25 967)  
 M: **Cora v. St. Reinoldi 27 730**  
 (Bravo v. Oemberg 25 373 — Anja v. Klosterdorf 25 105)

- 29 733 Fürst, R., lgh., rotbr.-wß. zerr. Mantel, egale Maske  
 29 734 Franz, R., lgh., rotbr.-wß. zerr. Mantel, egale Maske  
 29 735 Faust, R., lgh., rotbr.-wß. zerr. Mantel, egale Maske

DT 4. 1. 71 **WT 11. 3. 71** WSt 4/5 T 1/0 eingeg. 0/5 Bel. 3/0  
 Zw: **vom Huntetal** — Z: Wilfried Eickhorst, 2904 Sandhatten  
 V: **Dieter v. Birkenkopf 25 662**  
 (Quex v. Roten Kreuz 23 642 — Angele v. Plattenwald 23 108)  
 M: **Dita v. Osterfeuerberg 25 724**  
 (Axel v. Hohenborn 23 072 — Burga v. Amerbusch 23 980)

- 29 736 Isor, R., lgh., wß. Mantel m. rot. Platten, unegale Maske, recht. Auge in wß.  
 29 737 Iwan, R., lgh., rotbr.-wß. zerr. Mantel, brt. Halskr., egale Maske, Stirnstr.  
 29 738 Ingo, R., lgh., rotbr. Mantel, brt. Halskrause, egale Maske, schm. Stirnstr.  
 29 739 Ina, H., lgh., rotbr. Mantel m. 2 wß. Flecken a. Rücken, brt. Halskr., egale Maske, breiter Stirnstreifen

- 29 740 Ilka, H., lgh., rotbr.-wß. zerr. Mantel, breite Halskrause, egale Maske, mit rotbraunem Stirnfleck

DT 24. 1. 71 **WT 28. 3. 71** WSt 3/2 Bel. 3/2  
 Zw: **von der Stadt Grafenau** — Z: Hans Hopfinger, 8352 Grafenau  
 V: **Benno v. Eichholz 25 635**  
 (Ingo v. Rottumtal 23 109 — Dollli v. Hellenstein 23 592)  
 M: **Anka v. Zipfelbach 27 817**  
 (Max v. d. Steinlach 24 732 — Asta v. Haus Kugler 26 298)

- 29 741 Harry, R., stckh., rotbr. Mantel, Halskrause, egale Maske  
 29 742 Heike, H., stckh., rotbr. Mantel, Halsfleck, egale Maske  
 29 743 Hella, H., lgh., rotbr. Mantel, halbe Halskr., egale Maske, eng. kz. Stirnstr.

DT 18. 1. 71 **WT 21. 3. 71** WSt 1/3 T 0/1 Bel. 1/2  
 Zw: **von der Stadt Grafenau** — Z: Hans Hopfinger, 8352 Grafenau  
 V: **Zeno v. Bismarckturm 25 354**  
 (Alex v. alten Berg 23 001 — Ursi v. Bismarckturm 23 609)  
 M: **Evi v. d. Bergwacht 27 018**  
 (Benno v. Olbachtal 25 232 — Centa v. Brentano-Schloß 25 814)

- 29 744 Arko, R., lgh., roter Mantel, egale Maske  
 29 745 Assy, H., lgh., rot. Mantel, d. d. Kruppe kl. wß. Fleck, egale M., kl. Stirnfl.  
 29 746 Astrid, H., lgh., rotbr.-wß., zerr. Mantel, egale Maske, m. rotbr. Stirnfleck  
 29 747 Anja H., lgh., rotbr.-wß. zerr. Mantel, egale Maske  
 29 748 Anka, H., lgh., roter Mantel, a. d. Kruppe kl. wß. Fleck, egale Maske  
 29 749 Asta, H., lgh., roter Mantel, a. d. Kruppe wß. Fleck, egale Maske

DT 18. 2. 71 **WT 19. 4. 71** WSt 3/10 T 1/3 Get. 1/2 Bel. 1/5  
 Zw: **von Haus Hertenstein** — Z: Irmgard Hertenstein, 4804 Peckeloh  
 V: **Arko v. Haus Heidenreich 25 258**  
 (Collie v. Eifelland 22 207 — Bella v. d. Bonnevie 23 750)  
 M: **Betti v. Hollwede 27 659**  
 (Dieter v. Birkenkopf 25 662 — Citta v. d. Siegerheide 25 366)

- 29 750 Susi, H., stckh., weiße Decke, rote Platten, egale Maske, breite Blesse, leicht verbräht, roter Fleck  
 29 751 Sissi, H., stckh., wß. Decke, rot. Platten, eg. M., brt. Blesse, leicht verbräht  
 29 752 Susan, H., stckh., Nacken brt. wß. Streifen, beiderseits große rote Platten, weiße Maske, zum Oberkopf unterbrochen

DT 25. 1. 71 **WT 22. 3. 71** WSt 0/4 T 0/1 Bel. 0/3  
 Zw: **vom Klosterholz** — Z: Wilhelm Naumann, 3579 Wolferode  
 V: **Nimrod v. Klosterholz 26 931**  
 (Valdo v. Bismarckturm 23 867 — Bessi v. Dreinberg 25 493)  
 M: **Christa v. Oemberg 26 144**  
 (Barry v. alten Berg 24 581 — Aida v. Oemberg 25 099)

- 29 753 Ingo, R., lgh., rot. Mantel m. kl. wß. Fleck, Halskrause, egale Maske, Stirnstr.  
 29 754 Iwan, R., lgh., rot. Mantel m. kl. wß. Fleck, Halskr., egale Maske, Stirnstr.  
 29 755 Inka, H., stckh., roter Mantel, Halskrause, egale Maske, Stirnstreifen

- 29 756 Ira, H., stckh., roter Mantel m. kl. wß. Fleck, Halskr., egale Maske, Stirnstr.  
29 757 Ina, H., lgh., roter wß. zerr. Mantel, egale Maske, breiter Stirnstreifen

DT 3. 1. 71 **WT 6. 3. 71** WSt 2/4 T 0/1 Bel. 2/3

Zw: **von der Albtalpforte** — Z: Waldemar Rohrer, 7505 Ettlingen

V: **Dirk vom Weinbiet 27 441**

(Cherry v. Forchenheim 26 078 — Asta v. Ölberg 24 152)

M: **Anka v. d. Albtalpforte 27 094**

(Ceno v. d. alten Zollernburg 24 996 — Cilli v. Oberberg 25 370)

- 29 758 Donar, R., lgh., roter Mantel, mit weißem Punkt, halbe Halskrause, egale Maske, brt. Stirnstreifen  
29 759 Dino, R., lgh., rot. Mantel, brt. Halskrause, egale Maske, brt. Stirnstr.  
29 760 Denis, R., lgh., rot. Mantel m. wß. Punkt, schm. Halskrause, eg. M., brt. Stirn.

DT 26. 12. 70 **WT 5. 3. 71** WSt 3/0 Bel. 3/0

Zw: **vom St. Klarakloster** — Z: Otto Jacob, 672 Speyer

V: **Lord v. Hellenstein 27 881**

(Int. Ch. 67 Dago v. Roten Kreuz 25 573 — Olli v. d. Steinlach 25 653)

M: **Romy v. St. Klarakloster 27 956**

(Int. Ch. 67 Dago v. Roten Kreuz 25 573 — Asta v. Oberleberberg 27 879)

- 29 761 Charlie, R., stckh., roter Mantel, egale Maske, Halskrause  
29 762 Caddie, R., stckh., roter Mantel, egale Maske, Halskrause  
29 763 Cim, R., lgh., roter Mantel, egale Maske, Halskrause  
29 764 Chris, R., lgh., roter Mantel, egale Maske, Halskrause  
29 765 Catrin, H., lgh., roter wß. zerr. Mantel, egale Maske, Halskrause  
29 766 Christina, H., lgh., roter Mantel, egale Maske, Halskrause

DT 20. 1. 71 **WT 25. 3. 71** WSt 4/3 Get. 0/1 Bel. 4/2

Zw: **vom Gilsatal** — Z: Burghard Claus, 3579 Jesberg

V: **Banko v. Oemberg 25 371**

(Dt. Ch. Jörg v. Delm 22 812 — Cara v. Klosterhardt 23 770)

M: **Goldi v. Birkenkopf 26 803**

(Nord v. d. Steinlach 25 342 — Citta v. d. alten Zollernburg 24 998)

- 29 767 Fürst, R., lgh., rotbr. Mantel m. wß. Fleck, egale Maske, schm. Stirnstr.  
29 768 Filou, R., stckh., rotbr. Mantel m. wß. Fleck, Halskrause, egale M., Stirnstr.  
29 769 Fee, H., stckh., rähm. farb. geschl. Mantel, egale Maske  
29 770 Farah, H., stckh., rotbr. Mantel, Halskrause, egale Maske  
29 771 Fina, H., lgh., rotbr. Mantel, m. wß. Fleck, Halskrause, egale Maske  
29 772 Fanny, H., stckh., rotbr. Mantel, halbe Halskrause, egale Maske

DT 17. 1. 71 **WT 21. 3. 71** WSt 2/6 T 0/1 eingeg. 0/1 Bel. 2/4

Zw: **vom Bayerischen Wald** — Z: Willi Dafinger, 8391 Röhrnbach

V: Dt. Ch. **Zeno v. Bismarckturm 25 354**

(Alex v. alten Berg 23 001 — Ursi v. Bismarckturm 23 609)

M: **Quarta v. Roten Kreuz 26 822**

(Garant v. Herwalthorst 25 631 — Arlette v. Ölachtal 24 535)

- 29 773 Urte, H., stckh., rotbr. wß. zerr. Mantel, egale Maske

- 29 774 Ulla, H., lgh., rotbr. Mantel, egale Maske  
29 775 Ute, H., lgh., roter Mantel, egale Maske  
29 776 Uta, H., lgh., rotbrauner Mantel, egale Maske

DT 6. 2. 71 **WT 9. 4. 71** WSt 2/10 T 2/5 Bel. 0/5 Vere. 0/1

Zw: **vom Heldenhof** — Z: Paula Heldt, 2071 Siek

V: **Boto v. Bismarckturm 26 927**

(Int. Ch. Anton v. Höfli SHSB 97 801 — Zenta v. Bismarckturm 25 356)

M: **Jette v. Heldenhof 27 708**

(Bachus v. Mühleneck 23 959 — Vroni v. Bismarckturm 23 871)

- 29 777 Jago, R., stckh., rotbr.-wß. zerr. Mantel, egale Maske, Stirnstreifen  
29 778 Joerg, R., lgh., rotbr. Mantel, Halskrause, egale Maske, Stirnstreifen  
29 779 Jack, R., stckh., rotbr. Mantel m. wß. Fleck, unegale Maske, Stirnstr.  
29 780 Joggel, R., stckh., rotbr.-wß. zerr. Mantel, egale Maske, brt. Stirnstreifen  
29 781 Jutta, H., lgh., rotbr.-wß. zerr. Mantel, Halskrause, egale Maske, Stirnstr.  
29 782 Jenny, H., stckh., rotbr. Mantel m. wß. Fleck a. d. Hüfte, eg. Maske, Stirnstr.

DT 9. 12. 70 **WT 7. 2. 71** WSt 4/2 Bel. 4/2

Zw: **von der Bergwacht** — Z: Hans Koch, 856 Lauf

V: **Iro v. Geutenreuth 27 567**

(Figaro v. Roten Kreuz 25 595 — Astrid v. Klosterdorf 25 104)

M: **Centa v. Brentano-Schloß 25 814**

(Titus v. Brentano-Schloß 22 842 — Oly v. Brentano-Schloß 22 078)

- 29 783 Arko, R., lgh., rotbr. Mantel m. wß. Fleck, egale Maske  
29 784 Armin, R., lgh., rotbr. Mantel mit zwei weißen Flecken, egale Maske  
29 785 Astor, R., lgh., rotbr.-wß. zerr. Mantel, egale Maske  
29 786 Anita, H., lgh., rotbr.-wß. zerr. Mantel, egale Maske  
29 787 Asta, H., lgh., rotbr.-wß. zerr. Mantel, egale Maske  
29 788 Alma, H., lgh., rotbr.-wß. zerr. Mantel, Kopf wß., Befelzung dunkel

DT 5. 1. 71 **WT 7. 3. 71** WSt 4/4 T 1/1 Bel. 3/3

Zw: **von der Brucker Lache** — Z: Konrad Rottner, 852 Erlangen

V: **Caro v. d. Bergwacht 26 175**

(Danny v. Brentano-Schloß 23 647 — Alma v. Berghof-Steigerwald 23 905)

M: **Heidi v. d. Bergwacht 28 225**

(Benno v. Ölachtal 25 232 — Centa v. Brentano-Schloß 25 814)

- 29 789 Axel, R., lgh., wß. Decke mit roten Platten, Maske links weiß  
29 790 Ali, R., lgh., rotbr.-wß. zerr. Mantel, egale Maske  
29 791 Alf, R., lgh., wß. m. zwei roten Platten a. Rücken, egale Maske  
29 792 Argo, R., lgh., roter Mantel m. kl. wß. Fleck a. Rücken, egale Maske  
29 793 Amor, R., stckh., roter Mantel m. wß. Str. hinten a. Rücken, egale Maske

DT 10. 2. 71 **WT 12. 4. 71** WSt 10/1 T 3/0 eingeg. 2/1 Bel. 5/0

Zw: **von der Fischerstube** — Z: Heinrich Ebert, 3501 Büchenwerra

V: **Axel v. fröhlichen Tierhaus 27 250**

(Lord v. Klosterholz 24 810 — Xanda v. Delm 24 669)

M: **Addi v. Benzenhaus 27 844**

(Int. Ch. 67 Arno v. Nagoldtal 25 647 — Nora vom Haus Rögele 26 707)

- 29 794 Baron, R., lgh., rotbr.-wß. zerr. Mantel, egale Maske, Stirnstreifen  
 29 795 Benno, R., lgh., rotbr.-wß. zerr. Mantel, egale Maske, brt. Stirnstr.  
 29 796 Bonanza, H., lgh., rotbr.-wß. zerr. Mantel, egale Maske, Stirnstreifen  
 29 797 Bessi, H., lgh., rotbr.-wß. zerr. Mantel, egale Maske, Stirnstr.  
 29 798 Benda, H., stckh., wß. Decke m. lks. drei u. rechts einer großen roten Platte, egale Maske, kurze Stirnstreifen  
 29 799 Blanka, H., stckh., rotbr.-wß. zerr. Mantel, egale Maske, Stirnstreifen

DT 3. 2. 71 **WT 4. 4. 71** WSt 5/7 T 1/0 Get. 2/3 Bel. 2/4

Zw: **von der Buschelburg** — Z: Ludwig Leichtle, 8951 Kraftisried

V: **Prinz v. d. Rodalb 28 027**

(Droll v. alten Berg 25 300 — Noris vom Rottumtal 25 732)

M: **Alma v. Bruder Klaus 27 303**

(Brix v. Jägerheim-Todendorf 25 357 — Assi v. d. freien Reichsstadt 25 910)

- 29 800 Barry, R., lgh. roter Mantel mit zwei kleinen weißen Flecken a. Rücken, Halskrause, egale Maske, Stirnstreifen r. m. rotbr. Fleck  
 29 801 Boby, R., lgh., roter Mantel, Halskrause, egale Maske, unterbr. Stirnstr.  
 29 802 Bootsmann, R., lgh., roter Mantel, Halskrause, egale Maske, Stirnstreifen  
 29 803 Bianka, H., lgh., rotbr.-wß. zerr. Mantel, egale Maske, unterbr. Stirnstreifen  
 29 804 Bella, H., lgh., roter Mantel m. wß. Nackenfleck, egale Maske, Stirnstreifen  
 29 805 Blanka, H., lgh., roter Mantel, Halskrause, egale Maske, unterbr. Stirnstr.

DT 7. 2. 71 **WT 15. 4. 71** WSt 6/7 T 2/2 Get. 1/2 Bel. 3/3

Zw: **vom Siedlerhof** — Z: Xaver Kirsch, 7161 Bühlermann

V: **Kuno v. Hellenstein 27 468**

(Int. Ch. 67 Dago v. Roten Kreuz 25 573 — Olli v. d. Steinlach 25 653)

M: **Alpha v. Lerchenrain 27 032**

(Nestor v. d. Steinlach 25 341 — Addi v. d. Betzenburg 25 843)

- 29 806 Ceno, R., lgh. roter Mantel m. wß. Nacken- u. Kreuzfleck, egale Maske, Stirnstreifen

DT 28. 2. 71 **WT 5. 5. 71** WSt 3/3 Einge. 2/3 Bel. 1/0

Zw: **vom Heckenberles Gäu** — Z: Ernst Zipperle, 7901 Merklingen

V: **Kuno v. Hellenstein 27 468**

(Int. Ch. 67 Dago v. Roten Kreuz 25 573 — Olli v. d. Steinlach 25 653)

M: **Maly v. Hellenstein 27 888**

(Alex v. Pava SHSB 121 986 — Nelly v. Haus Rögele 26 708)

- 29 807 Joschi, R., stckh., rotbr.-wß. Mantel, egale Maske, Stirnstreifen  
 29 808 Junker, R., stckh., rotbr.-wß. Mantel, Halskrause, egale Maske, Stirnstr.  
 29 809 Jockel, R., stckh., rotbr.-wß. Mantel, Halskrause, egale Maske, Stirnstreifen  
 29 810 Jiny, H., stckh., rotbr.-wß. Mantel, egale Maske, Stirnstreifen  
 29 811 Jenny, H., stckh., rotbr.-wß. Mantel, Halskrause, egale Maske, Stirnstreifen

DT 13. 2. 71 **WT 23. 4. 71** WSt 5/4 Get. 2/1 Einge. 0/1 Bel. 3/2

Zw: **vom Haus Steinbach** — Z: Heinrich Walter, 6493 Altengronau

V: **Barry v. Haßgau 28 487**

(Int. Ch. 67 Dago v. Roten Kreuz 25 573 — Asta v. Farnbach 26 185)

M: **Isa vom Vogelheim 26 410**

(Nord v. d. Steinlach 25 342 — Zenta v. Vogelheim 24 221)

- 29 812 Greif, R., stckh., rot.-wß. Mantel, Halskrause, egale Maske, Stirnstr. mit rotbraunem Punkt  
 29 813 Garo, R., stckh., rotbr.-wß. Mantel, Halskrause, egale Maske, Stirnstreifen  
 29 814 Gido, R., stckh., rotbr.-wß. Mantel, egale Maske, Halskrause, Stirnstreifen  
 29 815 Gero, R., lgh., rotbr.-wß. Mantel, Halskrause, egale Maske, Stirnstreifen  
 29 816 Goldi, H., lgh., rotbr.-wß. Mantel, Halskrause, egale Maske, Stirnstreifen  
 29 817 Gundi, H., stckh., rotbr.-wß. Mantel, Halskrause, egale Maske, Stirnstreifen

DT 2. 3. 71 **WT 3. 5. 71** WSt 4/7 Get. 0/5 Bel. 4/2

Zw: **vom Goldenen Hain** — Z: Hermann Schäfer, 6291 Schupbach

V: **Arno v. Benzenhaus 27 839**

(Int. Ch. Arno v. Nagodital 25 647 — Nora v. Haus Rögele 26 707)

M: **Bella v. Goldenen Hain 28 144**

(Ulli v. Brentano-Schloß 25 225 — Anja v. Pfeiferturm 26 438)

- 29 818 Cäsar, R., lgh., weiße Decke, beidseitig rote Platte, egale Maske  
 29 819 Clark, R., lgh., rotbr. Mantel, Halskrause, egale Maske  
 29 820 Charly, R., lgh., rotbr.-wß. zerr. Mantel, egale Maske  
 29 821 Chico, R., lgh., rotbr.-wß. zerr. Mantel, egale Maske  
 29 822 Carmen, H., lgh., rotbr.-wß. zerr. Mantel, egale Maske  
 29 823 Conny, H., lgh., rotbr. Mantel, Halskrause, egale Maske

DT 26. 2. 71 **WT 5. 5. 71** WSt 9/6 Get. 5/4 Bel. 4/2

Zw: **von der Lerchenlaube** — Z: Anneliese Schwedland, 2372 Brekendorf

V: **Bernd v. Bismarckturm 26 926**

(Int. Ch. Anton v. Höfli SHSB 97 801 — Zenta v. Bismarckturm 25 356)

M: **Alfa v. Walter v. Hohenegg 27 574**

(Asuso v. d. freien Reichsstadt 25 908 — Ella v. Vogelheim 25 312)

- 29 824 Cherry, R., lgh., roter Mantel m. wß. Fleck, Halskr., egale M., schm. Stirnstr.  
 29 825 Cäsar, R., lgh., roter zerr. Mantel, Halskrause, egale Maske, brt. Stirnstr.  
 29 826 Carlo, R., lgh., roter Mantel m. 2 wß. Flecken, Halskr., egale M., brt. Stirnstr.  
 29 827 Ceno, R., lgh., roter Mantel, Halskrause, egale Maske, brt. Stirnstreifen  
 29 828 Celly, H., lgh., roter Mantel, wß. Fleck, Halskrause, egale M., brt. Stirnstr.  
 29 829 Cora, H., lgh., roter Mantel, wß. Fleck, Halskr., egale M., brt. Stirnstreifen

DT 2. 1. 71 **WT 10. 3. 71** WSt 4/3 Get. 0/1 Bel. 4/2

Zw: **vom St. Josefstift** — Z: Fritz Gschwindt, 6729 Bellheim

V: **Arko v. St. Josefstift 27 934**

(Int. Ch. 67 Dago v. Roten Kreuz 25 573 — Blanka v. Queckbrünnel 26 608)

M: **Diana v. Hause Bouillon 28 406**

(Nord v. d. Steinlach 25 342 — Anja v. Hause Bouillon 27 208)

- 29 830 Felix, R., stckh., roter Mantel, egale Maske  
 29 831 Fee, H., lgh., rotbr.-wß. zerr. Mantel, egale Maske  
 29 832 Fara, H., lgh., roter Mantel, egale Maske  
 29 833 Flora, H., lgh., roter Mantel, egale Maske  
 29 834 Fanni, H., stckh., roter Mantel, egale Maske  
 29 835 Freya, H., stckh., roter Mantel, egale Maske

DT 17. 2. 71 **WT 20. 4. 71** WSt 3/9 T 2/1 Get. 0/3 Bel. 1/5

Zw: **von der Birkenalb** — Z: Jakob Steiber, 6661 Mittelbach  
 V: **Cäsar v. d. Birkenalb 26 921**  
 (Argo v. d. Birkenalb 24 188 — Edda v. alten Berg 25 480)  
 M: **Nia v. d. Rodalb 27 002**  
 (Int. Ch. 67 Dago v. Roten Kreuz 25 573 — Noris v. Rottumtal 25 732)

- 29 836 Donar, R., lgh., wß. Decke, beids. 2 gr. rote Platten, egale M., brt. Stirnstr.  
 29 837 Dago, R., stckh., rotbr.-wß. zerr. Mantel, egale Maske, brt. Stirnstreifen  
 29 838 Diamant, R., stckh., wß. Decke m. rot. Platten, egale Maske, brt. Stirnstr.  
 29 839 Dino, R., stckh., wß. Decke m. rot. Platten, egale Maske, kz. Stirnstreifen  
 29 840 Doris, H., lgh., rotbr.-wß. zerr. Mantel, egale Maske, breiter Stirnstreifen mit rotbraunem Punkt  
 29 841 Daisy, H., lgh., rotbr.-wß. zerr. Mantel, egale Maske, brt. Stirnstr. m. rot. P.

DT 20. 2. 71 **WT 24. 4. 71** WSt 9/2. Get. 5/0 Bel. 4/2  
 Zw: **vom Schloß Grünenfurt** — Z: Wolfgang Appel, 8941 Amendingen  
 V: **Arno v. d. Birkenlaube 26 914**  
 (Brix v. Jägerheim-Todendorf 25 357 — Betty v. Einödhof 25 544)  
 M: **Ossy v. St.-Klara-Kloster 27 085**  
 (Dt. Ch. Dago v. Roten Kreuz 25 573 — Dt. Ch. Heige v. St.-Klara-Kloster 25 914)

- 29 842 Emir, R., lgh., rotbr.-wß. zerr. Mantel, egale Maske  
 29 843 Erik, R., stckh., roter Mantel, egale Maske

DT 1. 2. 71 **WT 6. 4. 71** WSt 2/0 Bel. 2/0  
 Zw: **von der Birkner Höh** — Z: Alois Hombach, 5249 Birken  
 V: **Ali v. Brentano-Schloß 25 788**  
 (Brando v. Haus Rögele 22 923 — Nelly v. Brentano-Schloß 21 952)  
 M: **Alma v. Spärbershaig 27 746**  
 (Bali v. Rheinkastel 24 892 — Astrid v. Reichertshof 25 074)

- 29 844 Arko, R., stckh., rotbr.-wß. zerr. Mantel, Halskrause, egale Maske  
 29 845 Ass, R., stckh., rotbr.-weiß. zerr. Mantel, schm. Halskrause, egale Maske  
 29 846 Ajax, R., stckh., rotbr.-wß. zerr. Mantel, breite egale Maske  
 29 847 Arno, R., stckh., rotbr. stark wß. zerr. Mantel, egale Maske  
 29 848 Anga, H., stckh., rotbr.-wß. zerr. Mantel, Halskrause, egale Maske  
 29 849 Anni, H., stckh., rotbr.-wß. zerr. Mantel, egale Maske, leicht verbräht

DT 28. 2. 71 **WT 1. 5. 71** WSt 5/5 T 0/2 Get. 1/1 Bel. 4/2  
 Zw: **vom Tannenwäldchen** — Z: Karl Arend, 35 Kassel  
 V: **Nimrod v. Klosterholz 26 931**  
 (Valdo v. Bismarckturm 23 867 — Bessy v. Dreinberg 25 493)  
 M: **Angela v. Gilsatal 28 450**  
 (Banko v. Oemberg 25 371 — Goldi v. Birkenkopf 26 803)

- 29 850 Rommi, H., lgh., rotbr.-wß. zerr. Mantel, egale Maske

DT 3. 2. 71 **WT 9. 4. 71** WSt 01 Bel. 0/1  
 Zw: **von der Helbecke** — Z: Alfons Oberegge, 5891 Hammerhaus  
 V: **Bachus v. Forchenheim 25 502**

(Queu v. Roten Kreuz 23 642 — Anja v. Forchenheim 24 040)  
 M: **Hella v. d. Helbecke 26 419**  
 (Athos v. d. Bellerühle 23 775 — Blanka v. d. Helbecke 23 821)

- 29 851 Andrew, R., lgh., weiß mit roten Platten, egale Maske  
 29 852 Alexander, R., lgh., weiß mit roten Platten, egale Maske  
 29 853 Aris, R., lgh., weiß mit roten Platten, egale Maske  
 29 854 Abriel, H., lgh., weiß mit roten Platten, egale Maske  
 29 855 Avril, H., lgh., weiß mit roten Platten, egale Maske  
 29 856 Auby, H., lgh., weiß mit roten Platten, egale Maske

DT 18. 2. 71 **WT 22. 4. 71** WSt 4/4 Get. 1/1 Bel. 3/3  
 Zw: **von Dahlem Dorf** — Z: Gary Owen, 1 Berlin 33  
 V: **Tego v. Säuliamt SHSB 156 003**  
 (Tarrax v. Säuliamt SHSB 103 532 — Doris v. Oberberg SHSB 132 881)  
 M: **Trust in Mardonof WB 212 744**  
 (Echo's Barnaby of Brandy Keg WA 802 169 — Aaltje Edelweiss WA 689 076)

- 29 857 Bernd, R., lgh., rotbr.-wß. zerr. Mantel, egale Maske, Stirnstreifen  
 29 858 Bitus, R., lgh., rotbr.-wß. zerr. Mantel, egale Maske, Stirnstreifen  
 29 859 Berna, H., lgh., rotbr.-wß. Mantel, Halskrause, egale Maske, Stirnstreifen  
 29 860 Bianka, H., lgh., rotbr.-wß. Mantel, Halskrause, egale Maske, Stirnstreifen

DT 5. 4. 71 **WT 7. 6. 71** WSt 2/2 Bel. 2/2  
 Zw: **vom Brentano-Schloß** — Z: Maly Schmitt, 6000 Frankfurt 90  
 V: **Ali v. Brentano-Schloß 25 788**  
 (Brando v. Haus Rögele 22 923 — Nelly v. Brentano-Schloß 21 952)  
 M: **Helga v. Brentano-Schloß 26 550**  
 (Dolf v. Welsbach 25 145 — Anka v. d. Birkenalb 24 190)

- 29 861 Bitus, R., lgh., rotbr.-wß. zerr. Mantel, egale Maske, Halskrause

WT 24. 1. 70 SHSB 186 220  
 Zw: **vom Säuliamt** — Z: Ed. Rodel, 8913 Ottenbach (Schweiz)  
**SHSB 141 181 Kitto v. Säuliamt**  
**SHSB 141 978 Netta v. Säuliamt**  
 SHSB 110 030 Emass v. Säuliamt  
 SHSB 115 620 Neika v. Säuliamt  
 SHSB 105 955 Xen v. Säuliamt  
 SHSB 103 536 Tyna v. Säuliamt  
 SHSB 92 074 Figaro v. Säuliamt  
 SHSB 93 966 Zita v. Immenberg  
 SHSB 100 789 Erla v. Huttwil  
 SHSB 111 136 Blanka v. Rödelstein  
 SHSB 80 180 Walko v. Säuliamt  
 SHSB 43 236 Alma v. Dorneggütsch  
 SHSB 74 274 Arko v. Suntenau  
 SHSB 81 132 Asta v. Reusstal

- 29 862 Arden, R., lgh., rotbr.-wß. zerr. Mantel, egale Maske, Stirnstreifen  
 29 863 Arlana, H., lgh., rotbr.-wß. zerr. Mantel, egale Maske, Stirnstreifen

- 29 864 Arlene, H., lgh., rotbr.-wß. zerr. Mantel, egale Maske, Stirnstreifen  
 29 865 Anne, H., lgh., rotbr.-wß. zerr. Mantel, egale Maske, Stirnstreifen  
 29 866 Asta, H., lgh., rotbr.-wß. zerr. Mantel, Halskrause, egale Maske, rechtes Ohr zum Teil weiß

DT 14. 4. 71 **WT 16. 6. 71** WSt 1/5 Bel. 1/5 Vere. 0/1  
 Zw: **vom Haus Stupski** — Z: Bernhard Stupski, 62 Wiesbaden  
 V: **Bali v. Rheinkastel 24 892**  
 (Dirk v. Bonner-Süden 23 657 — Komteß v. Haus Scholl 23 347)  
 M: **Alexa v. Roten Kreuz 28 328**  
 (Faust v. Roten Kreuz 25 597 — Asta v. Neufnachtal 26 611)

- 29 867 Assi, H., lgh., roter Mantel, egale Maske

DT 7. 2. 71 **WT 13. 4. 71** WSt 0/1 Bel. 0/1  
 Zw: **vom Angelbachtal** — Z: Erich Schön, 6921 Waldangelloch  
 V: **Dirk vom Weinbiet 27 441**  
 (Cherry v. Forchenheim 26 078 — Asta v. Ölberg 24 152)  
 M: **Asta v. Hilsbach 28 567**  
 (Arras vom Bergfried 27 191 — Lessy v. Angelbachtal 26 954)

- 29 868 Elmon, R., stckh., roter Mantel, halbe Halskrause, egale Maske, brt. Stirnstreifen  
 29 869 Elko, R., stckh., roter Mantel m. wß. Fleck, brt. Halskrause, egale Maske, brt. Stirnstreifen  
 29 870 Elke, H., stckh., roter Mantel m. wß. Fleck, halbe Halskrause, egale Maske, brt. Stirnstreifen  
 29 871 Erla, H., stckh., rotbr.-wß. zerr. Mantel, schm. Halskrause, egale Maske, brt. Stirnstreifen  
 29 872 Elvira H., lgh., rotbr.-wß. zerr. Mantel, brt. Halskrause, egale Maske, brt. Stirnstreifen  
 29 873 Eyke, H., lgh., roter Mantel m. wß. Fleck, brt. Halskrause, egale Maske, brt. Stirnstreifen

DT 26. 2. 71 **WT 28. 4. 71** WSt 2/6 Get. 0/2 Bel. 2/4  
 Zw: **vom St. Klara-Kloster** — Z: Otto Jacob, 672 Speyer  
 V: **Alf v. Domhof 28 385**  
 (Nord v. d. Steinlach 25 342 — Nella v. d. Rodalb 27 000)  
 M: **Alice v. Johannitergut 28 420**  
 (Nord v. d. Steinlach 25 342 — Asta v. Ölberg 24 152)

- 29 874 Asta, H., lgh., rotbr.-wß. Mantel, wß. Fleck a. d. Kruppe, egale Maske, Halskrause, Stirnstreifen  
 29 875 Anja, H., lgh., rotbr.-wß. zerr. Mantel, egale Maske, Stirnstr. m. rotbr. Punkt  
 29 876 Assi, H., lgh., rotbr.-wß. zerr. Mantel, egale Maske, Stirnstreifen, Halskr.  
 29 877 Andy, R., lgh., rotbr.-wß. Mantel, egale Maske, Stirnstreifen

DT 24. 3. 71 **WT 24. 5. 71** WSt 1/3 Bel. 1/3  
 Zw: **vom Haus Möllhoff** — Z: Helmut Kleine-Möllhoff, 6113 Babenhausen  
 V: **Bali v. Rheinkastel 24 892**  
 (Dirk v. Bonner-Süden 23 657 — Komteß v. Haus Scholl 23 347)

M: **Asta v. Tannenwald 27 476**  
 (Olymp v. Ulrichshof 24 310 — Cilli v. Feldschlüssel 22 789)

- 29 878 Bonzo, R., lgh., rotbr. Mantel m. wß. Fleck, Halskrause, egale Maske, brt. kz. Stirnstreifen  
 29 879 Boris, R., lgh., rotbr.-wß. zerr. Mantel, m. rotbr. Fleck i. wß. a. Kruppe, Halskrause, egale Maske, Stirnstreifen  
 29 880 Barry, R., lgh., rotbr. Mantel m. wß. Fleck, Halskrause, eg. Maske, Stirnstr.  
 29 881 Boss, R., lgh., rotbr.-wß. zerr. Mantel, brt. Halskrause, egale Maske, brt. Stirnstreifen  
 29 882 Barina, H., lgh., rotbr.-wß. zerr. Mantel, Halskrause, egale Maske, Stirnstr.  
 29 883 Bielka, H., lgh., rotbr.-wß. zerr. Mantel, Halskrause, egale Maske, Stirnstr.

DT 30. 3. 71 **WT 3. 6. 71** WSt 4/2 Bel. 4/2  
 Zw: **von der Ponymühle** — Z: Ursula Scharl, 8561 Kucha  
 V: **Alex v. Zipfelbach 27 816**  
 (Max v. d. Steinlach 24 732 — Asta v. Haus Kugler 26 298)  
 M: **Gitta v. Geuthenreuth 27 357**  
 (Figaro v. Roten Kreuz 25 595 — Adda v. Amerbusch R 25 275)

- 29 884 Dieter, R., lgh., rotbr.-wß. zerr. Mantel, egale Maske  
 29 885 Dolf, R., lgh., rotbr.-wß. zerr. Mantel, egale Maske  
 29 886 Dago, R., lgh., rotbr.-wß. zerr. Mantel, egale Maske, rotbr. Stirnfleck  
 29 887 Dora, H., lgh., rotbr.-wß. zerr. Mantel, egale Maske  
 29 888 Diana, H., lgh., rotbr. Mantel, a. Rücken wß. Streifen, egale Maske  
 29 889 Danga, H., lgh., rotbr.-wß. zerr. Mantel, egale Maske rotbr. Stirnfleck

DT 18. 3. 71 **WT 17. 5. 71** WSt 4/7 T 1/1 Get. 0/3 Bel. 3/3  
 Zw: **von Hollwede** — Z: Günter Buck, 4995 Niedermehren  
 V: **Dieter v. Birkenkopf 25 662**  
 (Quex v. Roten Kreuz 23 642 — Angela v. Plattenwald 23 108)  
 M: **Gitta v. d. Siegerheide 25 366**  
 (Astor v. Klosterhardt 23 258 — Astrid v. d. Heesterhof 23 671)

- 29 890 Athos, R., lgh., wß. m. rotem Mantel, egale Maske, brt. Stirnstreifen  
 29 891 Ajax, R., lgh., wß. m. rotem Mantel, egale Maske, brt. Stirnstreifen  
 29 892 Arko, R., stckh., rotbr.-wß. zerr. Mantel, egale Maske, brt. Stirnstreifen  
 29 893 Armin, R., lgh., rotbr.-wß. zerr. Mantel, egale Maske, brt. Stirnstreifen  
 29 894 Anja, H., stckh., rotbr.-wß. zerr. Mantel, egale Maske, brt. Stirnstreifen  
 29 895 Andrea, H., stckh., wß. Decke m. rechts 3 u. lks. 4 rot. Platten, egale Maske, brt. Stirnstreifen

DT 4. 3. 71 **WT 5. 5. 71** WSt 4/2 Bel. 4/2  
 Zw: **vom Paß-Thurn** — Z: Heinz Müller, 5023 Weiden  
 V: **Arko v. d. Hohen Bracht 27 871**  
 (Dago v. Roten Kreuz 25 573 — Umba v. Säuliamt 27 902/SHSB 947 310)  
 M: **Cora v. Rottberg 28 108**  
 (Fürst v. Klosterhardt DBZ 274/66 — Rita v. d. Dreitor-Alpispitz 17/64)

- 29 896 Dago, R., stckh., roter Mantel, egale Maske, rotbr. Stirnfleck

- 29 897 Dolf, R., stckh., rotbr.-wß. zerr. Mantel, egale Maske  
 29 898 Don, R., lgh., rotbr.-wß. zerr. Mantel, unegale Maske  
 29 899 Dasko, R., lgh., roter Mantel, egale Maske  
 29 900 Dunja, H., lgh., roter Mantel, etwas unegale Maske  
 29 901 Dina, H., lgh., roter Mantel, egale Maske, schm. Stirnstreifen

DT 16.3.71 **WT 19.5.71** WSt 7/4 T 2/1 Get. 1/1 Bel. 4/2

Zw: **von der Asbost** — Z: Heinz Grupe, 321 Elze

V: **Benno v. Haßgau 28 485**

(Int. Ch. 67 Dago v. Roten Kreuz 25 573 — Asta v. Farnbach 26 185)

M: **Assi v. d. Asbost 27 386**

(Dieter v. Birkenkopf 25 662 — Loni v. Haus Rögele 26 172)

- 29 902 Dunja, H., lgh., rotbr.-wß. zerr. Mantel, brt. Halskrause, egale Maske, Stirnstreifen unterbr. durch Stirnfleck

DT 17.1.71 **WT 21.3.71** WSt 4/4 T 4/3 Bel. 0/1

Zw: **vom Olympiaturm** — Z: Gebr. Max u. Wolfgang Ruß, 8 München

V: **Benno v. Kornbergturn 27 146**

(Dt. Ch. Zeno v. Bismarckturn 25 354 — Esta v. Plattenwald 25 620)

M: **Lessi v. Vogelheim 27 795**

(Faust v. Roten Kreuz 25 597 — Anke v. Egautal 26 524)

- 29 903 Egon, R., stckh., rotbr. Mantel m. wß. Fleck, egale Maske, Stirnstreifen

DT 22.1.71 **WT 21.3.71** WSt 4/4 T 1/2 Eing. 2/2 Bel. 1/0

Zw: **vom Olympiaturm** — Z: Gebr. Max u. Wolfgang Ruß, 8 München

V: **Benno v. Kornbergturn 27 146**

(Dt. Ch. Zeno v. Bismarckturn 25 354 — Esta v. Plattenwald 25 620)

M: **Leika v. Vogelheim 27 796**

(Faust v. Roten Kreuz 25 597 — Anke v. Egautal 26 524)

- 29 904 Faust, R., stckh., roter Mantel, wß. Nackenfleck, egale Maske, kz. Stirnstr.

- 29 905 Florian, R., stckh., roter Mantel, rechts halbe Halskrause, egale Maske, eng. Stirnstreifen

- 29 906 Fricka, H., lgh., rotbr.-wß. zerr. Mantel, Halskrause, egale Maske, Stirnstreifen mit rotbr. Fleck

- 29 907 Freya, H., lgh., rotbr. Mantel, wß. Nackenfleck, egale Maske, kz. schm. Stirnstreifen

- 29 908 Flora, H., stckh., rotbr. Mantel, m. wß. Fleck a. Rücken, Halskrause, egale Maske, Stirnstreifen

- 29 909 Franz, H., stckh., wß. Decke m. roten Platten, eg. Maske, brt. Stirnstreifen rechtes Ohr z. T. weiß

DT 5.4.71 **WT 7.6.71** WSt 3/5 Get 1/0 Eing. 0/1 Bel. 2/4

Zw: **vom Olympiaturm** — Z: Gebr. Max u. Wolfgang Ruß, 8 München

V: **Eros v. Kornbergturn 28 589**

(Flax v. alten Berg 25 968 — Isa v. Vogelheim 26 410)

M: **Alma v. Walter v. Hohenegg 27 572**

(Asuso v. d. freien Reichsstadt 25 908 — Ella v. Vogelheim 25 312)

- 29 910 Abdulla, R., stckh., roter Mantel mit 3 wß. Flecken a. Rücken, egale Maske

- 29 911 Astor, R., lgh., rotbr.-wß. zerr. Mantel, egale Maske

- 29 912 Alf, R., stckh., rotbr. leicht zerr. Mantel, egale Maske

- 29 913 Arko, R., lgh., roter Mantel, a. Rücken 2 wß. Flecken, egale Maske

- 29 914 Anka, H., lgh., rotbr.-wß. leicht zerr. Mantel, egale Maske

- 29 915 Anja H., lgh., roter Mantel, egale Maske, Stirnfleck

DT 18.3.71 **WT 19.5.71** WSt 7/3 Get. 3/1 Bel. 4/2

Zw: **vom Rieckenhain** — Z: Walter Riecken, 4272 Kirchhellen

V: **Bachus v. Forchenheim 25 502**

(Quex v. Roten Kreuz 23 642 — Anja v. Forchenheim 24 040)

M: **Ebba v. Rieckertshof 28 138**

(Abdulla v. d. Stadt Montan 25 686 — Anja v. Bockum 26 248)

- 29 916 Roland, R., stckh., rotbr.-wß. zerr. Mantel, egale Maske, Stirnstreifen

- 29 917 Rolf, R., stckh., rotbr.-wß. zerr. Mantel, egale Maske, Stirnstreifen

- 29 918 Rudi, R., lgh., rotbr.-wß. zerr. Mantel, egale Maske, Stirnstreifen

- 29 919 Rita, H., stckh., rotbr.-wß. zerr. Mantel, egale Maske, Stirnstreifen

- 29 920 Resi, H., lgh., rotbr.-wß. zerr. Mantel, egale Maske, Stirnstreifen

- 29 921 Rosa, H., lgh., rotbr.-wß. zerr. Mantel, egale Maske, Stirnstreifen

DT 2.3.71 **WT 6.5.71** WSt 6/5 Get. 3/2 Bel. 3/3

Zw: **vom Vogelheim** — Z: Josef Maier, 7921 Hermaringen

V: **Arri v. Schönbuch 27 893**

(Int. Ch. Arno v. Nagoldtal 25 647 — Bella v. Forchenwald 26 131)

M: **Lore v. Vogelheim 27 797**

(Faust v. Roten Kreuz 25 597 — Anke v. Egautal 26 524)

- 29 922 Herold, R., lgh., rotbr.-wß. zerr. Mantel, egale Maske, rot. Stirnfleck

- 29 923 Heiko, R., lgh., rotbr.-wß. zerr. Mantel, egale Maske

DT 22.3.71 **WT 25.5.71** WSt 2/1 T 0/1 Bel. 2/0

Zw: **von Tatenhausen** — Z: Ernst Schlienkamp, 4801 Hörste

V: **Arko v. Haus Heidenreich 25 258**

(Dt. Ch. Colli v. Eifelland 22 207 — Bella v. d. Bonnevie 23 750)

M: **Edda v. Tatenhausen 27 008**

(Bodo v. Jägerheim-Todendorf 25 358 — Hella v. Delm 23 397)

- 29 924 Cäsar, R., lgh., wß. Decke m. rotbr. Platten, egale Maske, Stirnstreifen

- 29 925 Claudia, H., lgh., rotbr.-wß. zerr. Mantel, egale Maske, Stirnstreifen

- 29 926 Carmen, H., lgh., wß. Decke m. rotbr. Platt., egale Maske, Stirnstr. m. Fleck

- 29 927 Cora, H., lgh., wß. Decke m. rotbr. Platten, egale Maske, Stirnstreifen

- 29 928 Christl, H., lgh., wß. Decke m. kl. rotbr. Platten, egale Maske, brt. Blesse, rotbr. Stirnfleck

DT 6.4.71 **WT 6.6.71** WSt 4/8 T 3/4 Bel. 1/4

Zw: **vom alten Lindenhof** — Z: Alois Schuhmacher, 8991 Opfenbach

V: **Dojan v. Einödthof 28 092**

Brix v. Jägerheim-Todendorf 25 357 — Ina v. Diepertsbuch 23 723)

M: **Assi v. Walter v. Hohenegg 27 576**

(Asuso v. d. freien Reichsstadt 25 908 — Ella v. Vogelheim 25 312)



- 29 929 Dago, R., Igh., rotbr.-wß. zerr. Mantel, egale Maske  
 29 930 Dino, R., Igh., roter Mantel, egale Maske  
 29 931 Dieter, R., Igh., roter Mantel, egale Maske  
 29 932 David, R., Igh., rotbr.-wß. zerr. Mantel, egale Maske  
 29 933 Doris, H., Igh., roter Mantel, egale Maske  
 29 934 Dagmar, H., Igh., rotbr.-wß. zerr. Mantel, egale Maske

DT 24. 3. 71 **WT 26. 5. 71** WSt 6/6 T 2/2 Get. 0/2 Bel. 4/2

Zw: **vom Neufnachtal** — Z: Georg Lutz, 8931 Langenneufnach

V: **Arko v. Neufnachtal 26 610**

(Dt. Ch. Zeno v. Bismarckturm 25 354 — Carola v. Castellum-Mantahinga 24 865)

M: **Astride du Verger SHSB 172 249 / 29 306**

(Joggi v. Linksmäder SHSB 143 053 — Alfa de la Menthue SHSB 142 365)

- 29 935 Elmo, R., Igh., roter Mantel, egale Maske  
 29 936 Etzel, R., Igh., roter Mantel, egale Maske  
 29 937 Emir, R., Igh., rotbr.-wß. zerr. Mantel, egale Maske, brt. Stirnstreifen  
 29 938 Enka, H., Igh., roter Mantel, egale Maske  
 29 939 Elke, H., Igh., roter Mantel, egale Maske  
 29 940 Erika, H., Igh., rotbr.-wß. zerr. Mantel, egale Maske, rotbr. Stirnfleck

DT 3. 4. 71 **WT 5. 6. 71** WSt 5/7 T 0/2 Get. 2/2 Bel. 3/3

Zw: **vom Norfbach** — Z: Johannes Titz, 4041 Elvekum

V: **Meik v. d. Helbecke 27 975**

(Bernhard v. Delm 26 213 — Gina v. d. Helbecke 25 967)

M: **Senta v. Brentano-Schloß 27 759**

(Bali v. Rheinkastel 24 892 — Gaby v. Bonner-Süden 25 769)

- 29 941 Camilo, R., Igh., rotbr.-wß. zerr. Mantel, egale Maske  
 29 942 Cäsar, R., Igh., rotbr.-wß. zerr. Mantel, egale Maske  
 29 943 Cander, R., Igh., rotbr.-wß. zerr. Mantel, egale Maske  
 29 944 Citta, H., Igh., rotbr.-wß. zerr. Mantel, egale Maske  
 29 945 Carmen, H., Igh., rotbr.-wß. zerr. Mantel, egale Maske  
 29 946 Cora, H., Igh., wß. Decke, rote Platten, egale Maske

DT 12. 4. 71 **WT 6. 6. 71** WSt 7/6 Get. 4/3 Bel. 3/3

Zw: **von der Langensteinbacher Höhe** — Z: Robert Denninger, 7501 Langensteinbach

V: **Attila v. Haus Kemm 27 128**

(Ceno v. d. alten Zollernburg 24 996 — Gabi v. Angelbachtal 24 943)

M: **Anka v. d. Diersburg 26 469**

(Ceno v. d. alten Zollernburg 24 996 — Esta v. Herwalthorst 24 907)

- 29 947 Barry, R., Igh., roter Mantel, egale Maske  
 29 948 Bello, R., Igh., roter Mantel, egale Maske  
 29 949 Bernd, R., Igh., roter Mantel, Halskrause, egale Maske  
 29 950 Betty, H., Igh., rotbr.-wß. zerr. Mantel, egale Maske, rechtes Ohr wß. Rand

DT 14. 3. 71 **WT 18. 5. 71** WSt 5/3 T 1/2 Eing. 1/0 Bel. 3/1

Zw: **vom Rolandshof** — Z: Georg Weller, 6342 Haiger

V: **Arko v. fröhlichen Tierhaus 27 252**

(Lord v. Klosterholz 24 810 — Xanda v. Delm 24 669)

M: **Anni v. d. Haincher Höhe 26 117**

(Brando v. Haus Rögele 22 923 — Anka v. Heidenbaum 23 422)

- 29 951 Harry, R., Igh., wß. Mantel, rot. Platten, egale Maske m. rotbr. Stirnfleck  
 29 952 Heiko, R., Igh., roter Mantel, kl. wß. Fleck, egale Maske  
 29 953 Hella, H., stckh., roter Mantel, wß. Schulterflecken, teilw. Halskrause, egale Maske  
 29 954 Hainke, H., Igh., roter Mantel, egale Maske  
 29 955 Haidi, H., Igh., wß. Decke, rote Platten, egale Maske  
 29 956 Hellmer, H., Igh., roter Mantel m. kl. wß. Fleck, egale Maske

DT 9. 4. 71 **WT 10. 6. 71** WSt 2/4 Bel. 2/4

Zw: **von der Bonnevie** — Z: Erwin Sieweke, 4830 Gütersloh

V: **Arko v. Haus Heidenreich 25 258**

(Dt. Ch. Collie v. Eifelland 22 207 — Bella v. d. Bonnevie 23 750)

M: **Gunda v. d. Helbecke 25 966**

(Athos v. d. Bellerühle 23 775 — Blanka v. d. Helbecke 23 821)

- 29 957 Asco, R., Igh., roter Mantel m. wß. Punkt, egale Maske, halbe Halskrause  
 29 958 Assi, H., Igh., roter Mantel, weißer Fleck, egale Maske, Halskrause

DT 19. 1. 71 **WT 24. 3. 71** WSt 5/4 T 1/1 Eing. 3/2 Bel. 1/1

Zw: **vom Taubenbaum** — Z: Helmut Knodel, 7501 Langensteinbach

V: **Fürst del Soccorso 28 908 LOI-DS 590**

(Int. Ch. Anton v. Höfli SHSB 97 801 — Asta v. Eichmatt SHSB 142 350)

M: **Asta v. d. Albtalpforte 27 095**

(Ceno v. d. alten Zollernburg 24 996 — Cilli v. Oberberg 25 370)

- 29 959 Bobby, R., Igh., roter Mantel, egale Maske, rotbrauner Stirnfleck  
 29 960 Billy, R., Igh., roter Mantel, lks. wß. Flecken, egale Maske, Stirnfleck  
 29 961 Berry, R., Igh., roter Mantel m. wß. Schulterstr., egale Maske, Stirnfleck  
 29 962 Bibby, H., Igh., rotbr.-wß. zerr. Mantel, egale Maske  
 29 963 Bessy, H., Igh., roter Mantel m. wß. Fleck, egale Maske, Stirnfleck  
 29 964 Biggy, H., Igh., roter Mantel m. wß. Rückenstr., egale Maske, Stirnfleck

DT 12. 4. 71 **WT 9. 6. 71** WSt 7/6 T 1/1 Get. 3/2 Bel. 3/3

Zw: **von der Ponterosa** — Z: Heinrich Schuhmacher, 495 Minden

V: **Donjon v. Greiffenstein 28 275**

(Dieter v. Birkenkopf 25 662 — Hella v. Klosterhardt 26 996)

M: **Antje v. Weserland 27 323**

(Axel v. Hohenborn 23 272 — Bianka v. Oemberg 25 375)

- 29 965 Pascha, R., Igh., rotbr.-wß. zerr. Mantel, egale Maske  
 29 966 Pieter, R., stckh., roter Mantel, egale Maske  
 29 967 Peter, R., stckh., roter Mantel, egale Maske  
 29 968 Pluto, R., stckh., roter geschl. Mantel, egale Maske  
 29 969 Peggy, H., Igh., rotbr.-wß. zerr. Mantel, egale Maske

29 970 Penny, H., lgh., rotbr.-wß. zerr. Mantel, egale Maske

DT 27. 3. 71 **WT 29. 5. 71** WSt 10/2 T 2/0 Get. 4/0 Bel. 4/2

Zw: **vom Roten Kreuz** — Z: Josef Stecher, 8943 Babenhausen

V: **Arko v. Neufnachtal 26 610**

(Dt. Ch. 65 Ceno v. Bismarckturm 25 354 — Carola v. Castellum Mantahinga 24 865)

M: **Urte v. Roten Kreuz 27 222**

(Dt. Ch. Ceno v. Bismarckturm 25 354 — Hella v. Roten Kreuz 25 923)

29 971 Quant, R., stckh., rotbr.-wß. zerr. Mantel, egale Maske

29 972 Quitta, H., stckh., roter Mantel, egale Maske

29 973 Quini, H., lgh., roter Mantel, egale Maske

DT 30. 3. 71 **WT 30. 5. 71** WSt 3/2 T 2/0 Bel. 1/2

Zw: **vom Roten Kreuz** — Z: Josef Stecher, 8943 Babenhausen

V: **Arko v. Neufnachtal 26 610**

(Dt. Ch. 65 Ceno v. Bismarckturm 25 354 — Carola v. Castellum Mantahinga 24 865)

M: **Orta v. Roten Kreuz 26 544**

(WSg. Arko v. Georgihof 23 872 — Ute v. Roten Kreuz 24 442)

29 974 Alie, H., lgh., weiße Decke mit roten Platten

WT 25. 1. 70 NHSB 493 918

Zw: — — Z: M. Oosterwaal, Asterstraat

**NHSB 431 753 Coen v. Haldenbergen**

**NHSB 417 927 Astrid**

Imp. (Eng.) 381 530 KCR 120 942/65 Snowranger Impreisario

NHSB 281 964 Anemie v. Haldenbergen

NHSB 242 890 Carlo v. Haldenbergen

NHSB 379 545 Astridtaha

Snowranger Tello v. Säuliamt KCSB 1623 AY

Snowranger Sausy Sue KCSB 488 AX

Hektor v. Liebiwill, Imp. (Zwitsl.) 236 963 SHSB 91 088

NHSB 191 183 Dimpttie v. Adelhorst

NHSB 236 963 SHSB 91 088 Hektor v. Liebiwill

HHSB 191 183 Dimpttie v. Adelhorst

NHSB 283 494 Astor Da Capo

NHSB 292 281 Priscilla v. Beukenhorst

29 975 Tucki, H., lgh., rotbr.-wß. zerr. Mantel, egale Maske, brt. Stirnstreifen

DT 11. 4. 71 **WT 12. 6. 71** WSt 4/3 T 4/0 Get. 0/1 Bel. 0/2 Vere. 0/1

Zw: **von der freien Reichsstadt** — Z: Ernst Appel, 8941 Amendingen

V: **Astor v. d. Birkenlaube 26 915**

(Brix v. Jägerheim-Todendorf 25 357 — Betty v. Einödhof 25 544)

M: **Asta v. Lonequell 28 968**

(Kuno v. Hellenstein 27 468 — Dascha v. d. freien Reichsstadt 27 021)

29 976 Ulli, R., lgh., roter Mantel, egale Maske, brt. Stirnstr. m. rot. Punkt

29 977 Utan, R., lgh., wß. Decke m. rot. Platten, egale Maske, brt. Stirnstr. kz.

29 978 Uso, R., lgh., rotbr.-wß. zerr. Mantel, egale Maske, brt. kz. Stirnstreifen

29 979 Ursus, R., lgh., wß. Decke, rote Platten, egale M., brt. Stirnstr. m. rot. Punkt

29 980 Ulla, H., lgh., weiße Decke mit drei roten Punkten und Platten, egale Maske, breite kurze Blesse

DT 13. 4. 71 **WT 17. 6. 71** WSt 5/4 T 0/3 Get. 1/0 Bel. 4/1

Zw: **von der freien Reichsstadt** — Z: Ernst Appel, 8941 Amendingen

V: **Arno v. d. Birkenlaube 26 914**

(Brix v. Jägerheim-Todendorf 25 357 — Betty v. Einödhof 25 544)

M: **Carmen v. d. freien Reichsstadt 26 740**

(Heiko v. Roten Kreuz 25 919 — Esta v. Bruderhäusle 25 705)

29 931 Carlo, R., lgh., roter Mantel, Halskrause, egale Maske, Stirnstreifen

29 982 Charly, R., lgh., roter Mantel, Halskrause, egale Maske, Stirnstreifen

29 983 Cherry, R., lgh., roter Mantel, Halskrause, egale Maske, Stirnstreifen

29 984 Cosima, H., lgh., roter Mantel mit weißem Fleck a. Kruppe, teils Halskrause, egale Maske, Stirnstreifen

DT 19. 4. 71 **WT 22. 6. 71** WSt 4/4 T 0/1 Einge. 1/2 Bel. 3/1

Zw: **zum Seelenwinkel** — Z: Gerd Baumann, 7157 Oppenweiler

V: **Fürst del Soccorso 28 908 LOI-DS 590**

(Int. Ch. Anton v. Höfli SHSB 97 801 — Asta v. d. Eichmatt SHSB 142 350)

M: **Gridli v. Birkenkopf 26 799**

(Nord v. d. Steinlach 25 342 — Cita v. d. alten Zollernburg 24 998)

29 985 Don, R., lgh., roter Mantel, Halskrause, egale Maske, Stirnstreifen

29 986 Drakula, R., lgh., roter Mantel, Halskrause, egale Maske, Stirnstreifen

29 987 Dux, R., lgh. rotbr.-wß. zerr. Mantel, Halskrause, egale Maske, Stirnstreifen

29 988 Dirk, R., lgh., rotbr.-wß. zerr. Mantel, Halskrause, egale Maske, Stirnstr.

29 989 Diana, H., lgh., rotbr.-wß. zerr. Mantel, Halskrause, egale Maske, Stirnstr.

29 990 Dunja, H., lgh., roter Mantel, egale Maske, Stirnstreifen

DT 26. 4. 71 **WT 26. 6. 71** WSt 7/5 T 2/3 Get. 1/0 Bel. 4/2

Zw: **zum Seelenwinkel** — Z: Gerd Baumann, 7157 Oppenweiler

V: **Fürst del Soccorso 28 908**

(Int. Ch. Anton v. Höfli SHSB 97 801 — Asta v. d. Eichmatt SHSB 142 350)

M: **Anni v. Schönenbühl 27 239**

(Fürst v. Plattenwald 25 980 — Dolli v. Birkenkopf 25 664)

29 991 Valdo, R., stckh., rotbr.-wß. zerr. Mantel, egale Maske

29 992 Vroni, H., stckh., rotweißer Mantel, egale Maske

29 993 Vera, H., stckh., rotweißer Mantel, egale Maske

29 994 Vicki, H., stckh., rotweißer Mantel, egale Maske

29 995 Vika, H., stckh., rotweißer Mantel, egale Maske

DT 8. 3. 71 **WT 9. 5. 71** WSt 2/6 Get. 1/2 Bel. 1/4

Zw: **vom Heldenhof** — Z: Paula Heldt, 2071 Siek

V: **Donar v. Staffelegghof 28 147 SHSB 153 704**

(Hermes v. Huttwil SHSB 118 973 — Asta v. Höfli SHSB 97 803)

**M: Monza v. Heldenhof 27 674**

(Moritz v. Haus Fontenay DBZ 73/64 — Jolly v. Heldenhof DBZ 242/65)

- 29 996 Archimedes, R., Igh., leicht zerr. Mantel, Halskrause, egale Maske, Stirnstr.  
 29 997 Arko, R., stckh., roter Mantel, egale Maske, Stirnstreifen  
 29 998 Alf, R., Igh., leicht zerr. Mantel, Halskrause, egale Maske, Stirnstreifen  
 29 999 Amigo, R., Igh., leicht zerr. Mantel, Halskrause, egale Maske, Stirnstreifen  
 30 000 Anja, H., Igh., roter Mantel, Halskrause, egale Maske, Stirnstreifen  
 30 001 Anka, H., Igh., roter Mantel, Halskrause, egale Maske, Stirnstreifen

DT 19. 4. 71 **WT 19. 6. 71** WSt 4/3 Get. 0/1 Bel. 4/2Zw: **vom Schloß Einsiedel** — Z: Walter Barth, 74 TübingenV: **Arko v. Neufnachtal 26 610**

(Dt. Ch. 65 Zeno v. Bismarckturm 25 354 — Carola v. Castellum Mantahinga 24 865)

M: **Astrid v. Sigmaringendorf 27 767**

(Arno v. Hartheimer Brunnen 24 505 — Anita v. Rottenmünster 25 511)

- 30 002 Alex, R., Igh., rotbr. Mantel, brt. Halskrause, egale Maske, Stirnstreifen  
 30 003 Astor, R., Igh., rotbrauner Mantel mit weißem Fleck a. Rücken, egale Maske, eng. Stirnstreifen, 2 Stirnflecken  
 30 004 Arko, R., stckh., roter Mantel mit zwei weißen Flecken a. Rücken, Halskrause, egale Maske, Stirnstreifen  
 30 005 Assi, H., Igh., roter Mantel m. wß. Fleck, rechts wß. Schulter, egale Maske, Stirnstreifen  
 30 006 Anja, H., Igh., rotbr. geschl. Mantel, egale Maske, Stirnstreifen  
 30 007 Asta, H., Igh., rotbr.-wß. zerr. Mantel, Halskrause, egale Maske, brt. Stirn.

DT 14. 1. 71 **WT 20. 3. 71** WSt 3/5 T 0/1 Einge. 0/1 Bel. 3/3Zw: **vom Armesberg** — Z: Wolfgang Bothner, 8581 KöglitzV: **Eros v. d. Bergwacht 27 017**

(Benno v. Ölbahtal 25 232 — Centa v. Brentano-Schloß 25 814)

M: **Dina v. Vogelheim 25 144**

(Cuno v. Hellenstein 23 583 — Isa v. Melina 24 223)

- 30 008 Harro, R., Igh., roter Mantel, Halskrause, egale Maske, brt. Stirnstreifen mit br. Fleck  
 30 009 Henry, R., Igh., wß. Mantel m. br. Flecken, Halskr., egale Maske, brt. Stirn.  
 30 010 Hasso, R., stckh., roter Mantel mit weißem Fleck auf rechter Hinterhand, Halskrause, egale Maske, breiter Stirnstreifen  
 30 011 Hansi, H., stckh., roter Mantel, weißer Fleck, Halskrause, egale Maske, breiter Stirnstreifen mit braunem Fleck  
 30 012 Hella, H., stckh., roter Mantel mit zwei weißen Flecken, Halskrause, egale Maske, breiter Stirnstreifen  
 30 013 Hedda, H., stckh., rotbr.-wß. zerr. Mantel, Halskrause, egale Maske, brt. St.

DT 17. 2. 71 **WT 19. 4. 71** WSt 6/4 T 3/1 Bel. 3/3Zw: **vom Hause Bouillon** — Z: Clara Muhs, 668 NeunkirchenV: **Ceno v. d. alten Zollernburg 24 996**

(Quex v. Roten Kreuz 23 642 — Annette v. alten Berg 23 005)

M: **Anja v. Hause Bouillon 27 208**

(Zeno v. Bismarckturm 25 354 — Heike v. Roten Kreuz 25 920)

- 30 014 Armin, R., stckh., roter Mantel, Halskrause, egale Maske, Stirnstreifen  
 30 015 Alf, R., stckh., rot. leicht zerr. Mantel, Halskrause, egale Maske, Stirnstr.  
 30 016 Alma, H., Igh., rot. leicht zerr. Mantel, Halskrause, egale Maske, Stirnstr.  
 30 017 Asta, H., Igh., rotbr.-wß. zerr. Mantel, keine Maske (Zeichnung)

DT 13. 1. 71 **WT 14. 3. 71** WSt 7/4 Einge. 5/2 Bel. 2/2Zw: **von St. Pelagius** — Z: Georg Rebmann, 721 RottweilV: **Kony v. Bruderhäusle 26 454**

(Arko v. Greckenhof 23 617 — Carmen v. Zobten 23 934)

M: **Gitta v. Hochburgerland 27 725**

(Banko v. Oemberg 25 371 — Zandra v. Roten Kreuz 25 120)

- 30 018 Enzo, R., Igh., rotbr.-wß. zerr. Mantel, egale Maske, Stirnstreifen  
 30 019 Elmar, R., Igh., rotbr.-wß. zerr. Mantel, egale Maske, Stirnstreifen  
 30 020 Edda, H., Igh., rotbr.-wß. zerr. Mantel, egale Maske, Stirnstreifen  
 30 021 Esta, H., Igh., rotbr.-wß. zerr. Mantel, egale Maske, Stirnstreifen  
 30 022 Evi, H., Igh., roter Mantel, egale Maske, Stirnstreifen  
 30 023 Elvi, H., Igh., rotbr.-wß. zerr. Mantel, egale Maske, Stirnstreifen

DT 26. 3. 71 **WT 26. 5. 71** WSt 2/6 Get. 0/2 Bel. 2/4Zw: **vom Haus Rainer** — Z: Hermann Rainer, 7912 WeißenhornV: **Jago v. d. freien Reichsstadt 28 235**

(Astor v. d. Birkenlaube 26 915 — Cena v. d. freien Reichsstadt 26 743)

M: **Nelli v. Vogelheim 28 606**

(Faust v. Roten Kreuz 25 597 — Anke v. Egautal 26 524)

- 30 024 Urk, R., Igh., rotbr.-wß. zerr. Mantel, eg. Maske, kz. Stirnstr. m. rotbr. Fleck  
 30 025 Ugo, R., Igh., rotbr.-wß. zerr. Mantel, Halskrause, egale Maske, Stirnstr.  
 30 026 Udo, R., Igh., rotbr.-wß. zerr. Mantel, Halskrause, egale Maske, Stirnstreifen mit rotbraunem Fleck  
 30 027 Ulla, H., Igh., rotbr.-wß. zerr. Mantel, sehr breiter weißer Streifen, egale Maske, Stirnstreifen mit rotbraunem Stirnfleck  
 30 028 Ute, H., stckh., rotbr.-wß. zerr. Mantel, brt. wß. Streifen, eg. Maske, Stirns.

DT 10. 4. 71 **WT 10. 6. 71** WSt 4/3 Get. 0/1 Einge. 1/0 Bel. 3/2Zw: **von Geutenreuth** — Z: Siegfried Welsch, 8621 GeutenreuthV: **Eros v. d. Bergwacht 27 017**

Benno v. Ölbahtal 25 232 — Centa v. Brentano-Schloß 25 814)

M: **Onja v. Geutenreuth 28 263**

(Figaro v. Roten Kreuz 25 595 — Astrid v. Klosterdorf 25 104)

- 30 029 Ceno, R., Igh., roter Mantel, egale Maske, Halskrause, Stirnstr. m. rotbr. P.  
 30 030 Carlo, R., Igh., roter Mantel, Halskrause, egale Maske, Stirnstreifen  
 30 031 Centa, H., Igh., rotbr.-wß. zerr. Mantel, egale Maske, Halskrause, Stirnstr.  
 30 032 Carla, H., stckh., roter Mantel, Halskrause, egale Maske, Stirnstreifen

DT 26. 4. 71 **WT 28. 6. 71** WSt 2/2 Bel. 2/2Zw: **von der Laster Bach** — Z: Theo Fritz, 5439 WesternoheV: **Arno v. Benzenhaus 27 839**

(Arno v. Nagoldtal 25 647 — Nora v. Haus Rögele 26 707)

M: **Asta v. d. Laster Bach 27 858**

(Ulli v. Brentano-Schloß 25 225 — Hanny v. Brentano-Schloß 26 549)

- 30 033 Akora, H., stckh., roter Mantel m. wß. Fleck a. Rücken, egale Maske, Stirnfl.  
 30 034 Asunta, H., stckh., roter Mantel m. wß. Fleck a. Rücken, egale Maske, Stirnfl.  
 30 035 Asja, H., stckh., roter Mantel, egale Maske  
 30 036 Aloa, H., stckh., roter Mantel, egale Maske mit rotbraunem Stirnfleck  
 30 037 Andra, H., stckh., roter Mantel m. 2 wß. Flecken, egale Maske, brt. Stirnstr.  
 30 038 Aida, H., stckh., roter Mantel mit wß. Fleck a. Kruppe, egale Maske

DT 25. 4. 71 **WT 27. 6. 71** WSt 2/6 Einge. 2/0 Bel. 0/6

Zw: **vom Langhorst** — Z: Heinz Bures, 4814 Senne

V: **Cid v. Weinbiet 27 435**

(Int. Ch. Dago v. Roten Kreuz 25 573 — Assi v. Weinbiet 25 758)

M: **Camen v. d. Albtalpforte 27 707**

(Droll v. alten Berg 25 300 — Cilli v. Oberberg 25 370)

- 30 039 Barry, R., lgh., roter Mantel m. 2 wß. Flecken, egale Maske, brt. Stirnstreifen  
 30 040 Bass, R., lgh., roter Mantel, egale Maske

DT 7. 5. 71 **WT 8. 7. 71** WSt 2/0 Bel. 2/0

Zw: **von Hinsbeck** — Z: Ursula Kohnen, 4054 Nettetal

V: **Bachus v. Forchenheim 25 502**

(Quex v. Roten Kreuz 23 642 — Anja v. Forchenheim 24 040)

M: **Babette v. Parkenthin DBZ 327/66**

(BSg. Valdo v. Bismarckturm 23 867 — Frama v. Heldenhof 24 800)

- 30 041 Romus, R., lgh., rotbr.-wß. zerr. Mantel, Halskrause, egale Maske, Stirnstr.  
 30 042 Robin, R., lgh., roter Mantel, Halskrause, egale Maske, Stirnstreifen  
 30 043 Rene, R., stckh., rotbr.-wß. zerr. Mantel, Halskrause, egale Maske, Stirnstr.  
 30 044 Rike, H., lgh., rotbr.-wß. zerr. Mantel, halbe Halskrause, eg. Maske, Stirnstr.

DT 5. 5. 71 **WT 6. 7. 71** WSt 3/1 Bel. 3/1

Zw: **vom Roten Kreuz** — Z: Josef Stecher, 8943 Babenhausen

V: **Arko v. Neufnachtal 26 610**

(Dt. Ch. Zeno v. Bismarckturm 25 354 — Carola v. Castellum Mantahinga 24 865)

M: **Bessi v. Roten Kreuz 28 455**

(Dt. Ch. Zeno v. Bismarckturm 25 354 — Ute v. Roten Kreuz 24 442)

- 30 045 Eric, R., lgh., roter Mantel, Halskrause, egale Maske, Stirnstreifen  
 30 046 Elmon, R., lgh., rotbr.-wß. zerr. Mantel, egale Maske, Stirnstreifen  
 30 047 Egon, R., lgh., rotbr.-wß. zerr. Mantel, halbe Halskrause, eg. Maske, Stirns.  
 30 048 Enrica, R., lgh., rotbr. Mantel, Halskrause, egale Maske, wß. Fleck a. Kruppe  
 30 049 Ester, H., lgh., rotbr. Mantel, egale Maske, Halskrause, wß. Fleck a. Kruppe  
 30 050 Ella, H., lgh., roter Mantel, Halskrause, egale Maske, rotbr. Stirnfleck

DT 21. 5. 71 **WT 25. 7. 71** WSt 4/3 Get. 0/1 Bel. 4/2

Zw: **vom Berghof-Steigerwald** — Z: Karl Thier, 8531 Mittelsteinach

V: **Bali v. Rheinkastel 24 892**

(Dirk v. Bonner-Süden 23 657 — Komteß v. Haus Scholl 23 347)

M: **Cilli v. Berghof-Steigerwald 28 444**

(Dolf v. Welsbach 25 145 — Orla v. Haus Rögele 27 091)

- 30 051 Astor, R., stckh., rotbr.-wß. zerr. Mantel, Halskrause, egale Maske  
 30 052 Ajax, R., stckh., rotbr.-wß. zerr. Mantel, Halskrause, egale Maske  
 30 053 Arno, R., stckh., rotbr.-wß. zerr. Mantel, Halskrause, egale Maske  
 30 054 Arko, R., stckh., rotbr.-wß. zerr. Mantel, Halskrause, egale Maske  
 30 055 Anja, H., stckh., rotbr.-wß. zerr. Mantel, Halskrause, egale Maske  
 30 056 Afra, H., stckh., rotbr.-wß. zerr. Mantel, Halskrause, egale Maske

DT 15. 3. 71 **WT 14. 5. 71** WSt 6/3 Get. 2/1 Bel. 4/2

Zw: **zu Mörtelstein** — Z: Dietmar Senk, 6951 Mörtelstein

V: **Dirk v. Weinbiet 27 441**

(Cherry v. Forchenheim 26 078 — Asta v. Olberg 24 152)

M: **Jenni v. d. freien Reichsstadt 28 234**

(Astor v. d. Birkenlaube 26 915 — Cena v. d. freien Reichsstadt 26 743)

- 30 057 Armin, R., stckh., rotbrauner Mantel mit weißem Fleck auf Rücken, breite Halskrause, egale Maske, breiter Stirnstreifen  
 30 058 Arno, R., stckh., roter Mantel mit drei weißen Flecken auf Rückenlinie, Halskrause, egale Maske, Stirnstreifen, rotbrauner Stirnfleck  
 30 059 Astor, R., stckh., rotbr.-wß. Mantel zerr., brt. Halskr., egale M., brt. Stirnstr.  
 30 060 Axel, R., stckh., rotbr. Mantel, brt. Halskrause, egale Maske, brt. Stirnstr.  
 30 061 Arras, R., stckh., rotbrauner Mantel mit weißem Streifen über Kruppe, kleiner weißer Fleck auf Kruppe, egale Maske, Stirnstreifen  
 30 062 Anka, H., stckh., rotbr.-wß. zerr. Mantel, breite Halskrause, egale Maske, breiter Stirnstreifen, Stirnfleck

DT 20. 3. 71 **WT 25. 5. 71** WSt 7/3 T 2/2 Bel. 5/1

Zw: **v. Galgenberg jetzt von der hohen Birke** — Z: Hanni Lang, 848 Weiden

V: **Benno v. Kornbergturn 27 146**

(Dt. Ch. Zeno v. Bismarckturm 25 354 — Esta v. Plattenwald 25 620)

M: **Elfie v. d. Bergwacht 27 019**

(Benno v. Olbachtal 25 232 — Centa v. Brentano-Schloß 25 814)

- 30 063 Knut, R., lgh., roter Mantel, Halskrause, egale Maske, Stirnstr. m. rotbr. P.  
 30 064 Kay, R., lgh., roter Mantel m. wß. Fleck a. Kruppe, eg. Maske, Stirnstr. m. P.  
 30 065 Kora, H., lgh., rotbr.-wß. zerr. Mantel, Halskrause, egale Maske

DT 4. 5. 71 **WT 6. 7. 71** WSt 2/2 T 0/1 Bel. 2/1

Zw: **vom Rosenkeller** — Z: Gerda Mayer, 7333 Ebersbach

V: **Kuno v. Hellenstein 27 468**

(Dago v. Roten Kreuz 25 573 — Olli v. d. Steinlach 25 653)

M: **Dina v. Rosenkeller 27 247**

(Nestor v. d. Steinlach 25 341 — Reya v. Roten Kreuz 23 721)

- 30 066 Louy, R., stckh., rotbr.-wß. zerr. Mantel, egale Maske, Stirnstr. m. rotbr. P.

DT 7. 5. 71 **WT 8. 7. 71** WSt 2/1 T 1/1 Bel. 1/0

Zw: **vom Rosenkeller** — Z: Gerda Mayer, 7333 Ebersbach

V: **Kuno v. Hellenstein 27 468**

(Dago v. Roten Kreuz 25 573 — Olli v. d. Steinlach 25 653)

M: **Carola v. Rosenkeller 26 491**

(Nestor v. d. Steinlach 25 341 — Reya v. Roten Kreuz 23 721)

- 30 067 Asterix, R., stckh., rotbr.-wß. zerr. Mantel, egale Maske, Stirnstreifen  
 30 068 Ajax, R., stckh., rotbr.-wß. zerr. Mantel, egale Maske, Stirnstreifen  
 30 069 Alf, R., lgh., rotbr. Mantel, Halskrause, egale Maske  
 30 070 Anja, H., stckh., rotbr.-wß. zerr. Mantel, egale Maske  
 30 071 Assi, H., lgh., roter Mantel, Halskrause, egale Maske  
 30 072 Astrid, H., stckh., roter Mantel, Halskrause, egale Maske

DT 15. 5. 71 **WT 19. 7. 71** WSt 4/4 Einge. 1/1 Bel. 3/3  
 Zw: **vom Rebhang** — Z: Rolf Ohlig, 6229 Hallgarten  
 V: **Dogan v. Schloß Aschach 27 511**  
 (Dolf v. Welsbach 25 145 — Asta v. Schloß Aschach 26 296)  
 M: **Bella v. Haus Heidenreich 26 030**  
 (Dt. Ch. Jörg v. Delm 22 812 — Bella v. Bonnevie 23 750)

- 30 073 Barry, R., lgh., rotbr. Mantel, Halskrause, egale Maske  
 30 074 Bodo, R., lgh., rotbr. Mantel, Halskrause, egale Maske, rotbr. Stirnfleck  
 30 075 Bosko, R., lgh., roter Mantel, Halskrause, egale Maske, Stirnstreifen  
 30 076 Bill, R., lgh., rotbr.-wß. zerr. Mantel, egale Maske  
 30 077 Bella, H., lgh., roter Mantel, egale Maske, Stirnstreifen  
 30 078 Bianka, H., lgh., rotbr.-wß. zerr. Mantel, egale Maske, Halskr., Stirnstreifen

DT 15. 6. 71 **WT 19. 8. 71** WSt 6/3 T 2/0 Get. 0/1 Bel. 4/2  
 Zw: **von der Haincher-Höhe** — Z: Karl Schmidt, 6341 Dillbrecht  
 V: **Bali v. Rheinkastel 24 892**  
 (Dirk v. Bonner-Süden 23 657 — Komteß v. Haus Scholl 23 347)  
 M: **Assi v. Rolandshof 28 623**  
 (Car v. Osterfeuerberg 25 717 — Anni v. d. Haincher-Höhe 26 117)

- 30 079 Carlo, R., lgh., rotbr.-wß. zerr. Mantel, egale Maske  
 30 080 Cäsar, R., lgh., rotbr.-wß. zerr. Mantel, egale Maske  
 30 081 Cyrus, R., lgh., roter Mantel, egale Maske, Halskrause  
 30 082 Castor, R., lgh., rote Platten, egale Maske, Stirnstreifen  
 30 083 Cilly, H., lgh., rotbr.-wß. zerr. Mantel, egale Maske  
 30 084 Centa, H., lgh., rote Platten, unegale Maske links

DT 3. 5. 71 **WT 7. 7. 71** WSt 11/8 Get. 5/3 Einge. 2/3 Bel. 4/2  
 Zw: **vom Brentano-Schloß** — Z: Maly Schmitt, 6000 Frankfurt  
 V: **Cero v. Schloß Aschach 27 331**  
 (Bali v. Rheinkastel 24 892 — Alma v. Pilsterhof 23 763)  
 M: **Sitta v. Brentano-Schloß 27 763**  
 (Bali v. Rheinkastel 24 892 — Gabi v. Bonner-Süden 25 769)

- 30 085 Nico, R., lgh., roter leicht zerr. Mantel, Halskrause, egale Maske, Stirnstr.  
 30 086 Nestor, R., lgh., roter Mantel, Halskrause, egale Maske, Stirnstreifen  
 30 087 Nina, H., lgh., rotbr.-wß. zerr. Mantel, Halskrause, egale Maske, Stirnstr.  
 30 088 Natja, H., lgh., roter Mantel, Halskrause, egale Maske, Stirnstreifen  
 30 089 Nancy, H., lgh., roter Mantel, Halskrause, egale Maske, Stirnstreifen  
 30 090 Noris, H., lgh., roter Mantel, Halskrause, egale Maske, Stirnstreifen

DT 12. 5. 71 **WT 15. 7. 71** WSt 7/10 T 3/0 Get. 2/6 Bel. 2/4  
 Zw: **v. Birkenkopf** — Z: Otto Ulrich, 7000 Stuttgart  
 V: **Fürst del Soccorso 28 908**

(Int. Ch. Anton v. Höfli 97 801 — Asta v. d. Eichmatt SHSB 142 350)  
 M: **Gundi v. Birkenkopf 26 800**  
 (Nord v. d. Steinlach 25 342 — Cita v. d. alten Zollernburg 24 998)

- 30 091 Assi, H., lgh., rotbr.-wß. zerr. Mantel, egale Maske, Stirnstreifen

DT 28. 1. 71 **WT 4. 4. 71** WSt 1/1 T 1/0 Bel. 0/1  
 Zw: **vom Brielholzerhof** — Z: Roland Muffler, 7769 Münchhöf  
 V: **Graf v. Birkenkopf 26 798**  
 (Nord v. d. Steinlach 25 342 — Cita v. d. alten Zollernburg 24 998)  
 M: **Bella v. sonnigen Weinberg 28 290**  
 (Franziskus v. Bruderhäusle 25 760 — Asta v. d. Osterländern 26 574)

- 30 092 Frank, R., lgh., roter Mantel, schm. Halskr., egale Maske, brt. Stirnstreifen  
 30 093 Fürst, R., lgh., roter Mantel m. wß. Fleck, brt. Halskr., eg. M., brt. Stirnstr.  
 30 094 Flora, H., stckh., rot. Mant. m. wß. Punkt, schm. Halskr., eg. M., brt. Stirnstr.  
 30 095 Fina, H., stckh., rot. Mant. m. wß. Fleck, schm. Halskr., eg. M., brt. Stirnstr.  
 30 096 Freya, H., stckh., rt. M., m. wß. Fl., schm. Halskr., eg. M., eng. Stirnstr. m. rotbr. Punkt  
 30 097 Fita, H., stckh., rt. M., m. wß. Fl., halbe Halskr., eg. Maske, brt. Stirnstreifen

DT 18. 5. 71 **WT 21. 7. 71** WSt 3/6 Get. 1/2 Bel. 2/4  
 Zw.: **vom St. Klara-Kloster** — Z.: Otto Jacob, 672 Speyer  
 V: **Lord v. Hellenstein 27 881**  
 (Int. Ch. 67 Dago v. Roten Kreuz 25 573 — Olli v. d. Steinlach 25 653)  
 M: **Bettina v. St. Konrad 25 409**  
 (Titus v. Bentano-Schloß 22 842 — Cilla v. Feldschlüssel 22 790)

- 30 098 Arco, R., lgh., rotbr.-wß. zerr. Mantel, egale Maske, brt. Stirnstreifen  
 30 099 Arc, R., stckh., roter Mantel m. wß. Punkt, egale Maske, Stirnstreifen  
 30 100 Anschy, H., lgh., rotbr.-wß. zerr. Mantel, egale Maske, Stirnstreifen  
 30 101 Aletta, H., lgh., roter Mantel, egale Maske  
 30 102 Anuschka, H., stckh., rotbr.-wß. zerr. Mantel, egale Maske, Stirnstreifen  
 30 103 Anka, H., lgh., roter Mantel, Halskrause, egale Maske, Stirnstreifen

DT 28. 5. 71 **WT 27. 7. 71** WSt 3/5 T 1/0 Get. 0/1 Bel. 2/4  
 Zw.: **von den Gehren** — Z.: Ingrid Kecker, 6501 Budenheim  
 V: **Bali v. Rheinkastel 24 892**  
 (Dirk v. Bonner-Süden 23 657 — Komteß v. Haus Scholl 23 347)  
 M: **Elfi v. Selzbachtal 27 848**  
 (Dolf v. Welzbach 25 145 — Dorle v. Feldschlüssel 24 930)

- 30 104 Freiha, H., stckh., roter Mantel m. brt. Halskr., egale Maske, Stirnstreifen  
 30 105 Franka, H., stckh., wß. Decke m. rot. Platten, eg. Maske, Stirnstr. m. rot. Fl.

DT 6. 5. 71 **WT 3. 7. 71** WSt 3/8 T 3/6 Bel. 0/2  
 Zw.: **vom Celler Schloß** — Z.: Walter Kleinschmidt, 3401 Waake  
 V: **Benno v. Haßgau 28 485**  
 (Int. Ch. 67 Dago v. Roten Kreuz 25 573 — Asta v. Farnbach 26 185)  
 M: **Asta v. Celler-Schloß 27 743**  
 (Nestor v. d. Steinlach 25 341 — Katja v. Roten Kreuz 26 405)

- 30 106 Banjo, R., Igh., roter-wß. zerr. Mantel, Halskr., egale Maske  
 30 107 Brando, R., stckh., roter Mantel, Halskrause, egale Maske  
 30 108 Barry, R., stckh., roter Mantel, Halskrause, egale Maske  
 30 109 Bessy, H. Igh., rotbr.-wß. zerr. Mantel, Halskrause, egale Maske  
 30 110 Bianka, H., stckh., rotbr.-wß. zerr. Mantel, Halskr., egale Maske, Stirnstr.  
 30 111 Betti, H., stckh., rotbr.-wß. zerr. Mantel, Halskrause, egale Maske

DT 10. 5. 71 **WT 14. 7. 71** WSt 7/7 T 3/1 Get. 1/3 Bel. 3/3  
 Zw.: **von Ziegelholz** — Z.: Wilhelm Kallabis, 7951 Erolzheim  
 V: **Arko v. Neufnachtal 26 610**  
 (Dt. Ch. Zeno v. Bismarckturm 25 354 — Carola v. Castellum Mantahinga 24 865)  
 M: **Alma v. Benzenhaus 27 842**  
 (Int. Ch. 67 Arno v. Nagoldtal 25 647 — Nora v. Haus Rögele 26 707)

- 30 112 Conny, R., stckh., roter Mantel, Halskrause, egale Maske  
 30 113 Centa, H. stckh., roter Mantel, wß. Halsring rechts, egale Maske  
 30 114 Cita, H., stckh., rotbr.-wß. zerr. Mantel, Halskrause, egale Maske  
 30 115 Cilla, H., stckh., roter Mantel, Halskr., wß. Platte a. Kruppe, egale Maske

DT 6. 4. 71 **WT 5. 6. 71** WSt 4/3 T 3/0 Bel. 1/3  
 Zw.: **von der Betzenburg** — Z.: Walter Betz, 7107 Nordheim  
 V: **Arno v. d. Nagoldhöhe 26 858**  
 (Nord v. d. Steinlach 25 342 — Dina v. Vogelheim 24 144)  
 M: **Bianka v. Güterbahnhof 27 972**  
 (Int. Ch. 67 Arno v. Nagoldtal 25 647 — Wilna v. Beukenhorst NHSB 347 748)

- 30 116 Carlos, R., Igh., rotbr.-wß. zerr. Mantel, egale Maske  
 30 117 Cora, H., Igh., rote Platten, egale Maske  
 30 118 Cilla, H., Igh., roter zerr. Mantel, egale Maske

DT 25. 5. 71 **WT 27. 7. 71** WSt 1/2 Bel. 1/2  
 Zw.: **vom neuen Moor** — Z.: Horst Kallauch, 285 Bremerhaven  
 V: **Benno v. Bruder Klaus 27 919**  
 (Max v. d. Steinlach 24 732 — Assi v. d. freien Reichsstadt 25 910)  
 M: **Eika v. Delm 26 680**  
 (Valdo v. Bismarckturm 23 867 — Eyka v. Herwalthorst 24 908)

- 30 119 Collin, R., Igh., roter Mantel, Halskr., egale Maske, Stirnstreifen  
 30 120 Cherry, R., Igh., rotbr.-wß. zerr. Mantel, Halskr., egale Maske, Stirnstreifen  
 30 121 Candy, R., stckh., roter Mantel m. 2 kl. wß. Kreuzfl., Halskr., eg. M., Stirnstr.  
 30 122 Cilli, H., Igh., rotbr.-wß. zerr. Mantel, egale Maske, Stirnstreifen

DT 28. 4. 71 **WT 28. 6. 71** WSt 7/3 T 4/0 Einge. 0/2 Bel. 3/1  
 Zw.: **vom Castell Oberdisingen** — Z.: Josef Dosch, 7931 Oberdisingen  
 V: **Sultan v. Finkenmoos 25 869**  
 (Mönch v. Melina 26 304 SHSB 109 070 — Leni v. Finkenmoos 22 750)  
 M: **Josa v. Hellenstein 26 980**  
 (Faust v. Roten Kreuz 25 597 — Oilly v. d. Steinlach 25 653)

- 30 123 King, R., Igh., roter Mantel, egale Maske

DT 2. 5. 71 **WT 6. 7. 71** WSt 9/9 T 4/5 Get. 0/3 Einge. 4/1 Bel. 1/0  
 Zw.: **vom Haus Steinbach** — Z.: Heinrich Walter, 6493 Altengronau  
 V: **Bari vom Haßgau 28 487**  
 (Int. Ch. 67 Dago v. Roten Kreuz 25 573 — Asta v. Farnbach 26 185)  
 M: **Ilga v. Brentano-Schloß 26 584**  
 (Brando v. Haus Rögele 22 923 — Uschi v. Brentano-Schloß 22 862)

- 30 124 Valko, R., Igh., rotbr.-wß. zerr. Mantel, egale Maske, brt. Stirnstreifen  
 30 125 Vasso, R., Igh., rotbr. Mantel, egale Maske, Stirnstreifen  
 30 126 Vaust, R., stckh., rotbr.-wß. zerr. Mantel, Halskr., egale Maske, Stirnstreifen  
 30 127 Vranko, R., Igh., rotbr. Mantel, halbe Halskr., egale Maske, kz. Stirnstreifen  
 30 128 Verra, H., stckh., rotbr. Mantel, Halskr., egale Maske, Stirnstreifen  
 30 129 Vasta, H., Igh., rotbr. geschl. Mantel, egale Maske, Stirnstreifen

DT 25. 5. 71 **WT 25. 7. 71** WSt 6/7 T 2/2 Get. 0/3 Bel. 4/2  
 Zw.: **von Geutenreuth** — Z.: Siegfried Welsch, 8621 Geutenreuth  
 V: **Figaro v. Roten Kreuz 25 595**  
 (Arko v. Georgihof 23 872 — Quasta v. Roten Kreuz 23 643)  
 M: **Cora v. Geutenreuth 26 207**  
 (Brando v. Haus Rögele 22 923 — Adda v. Amerbusch R 25 275)

- 30 130 Wippo, R., Igh., rotbr. Mantel, Halskr., egale Maske, Stirnstreifen  
 30 131 Wasso, R., Igh., roter Mantel, wß. Fleck a. Kruppe, egale Maske, Stirnstr.  
 30 132 Waldo, R., Igh., roter Mantel, lk. Schulter wß., egale Maske, Stirnstreifen  
 30 133 Wera, H., Igh., rotbr.-wß. zerr. Mantel, halbe Halskr., egale M., Stirnstreifen  
 30 134 Wasta, H., Igh., rotbr.-wß. zerr. Mantel, brt. Halskr., egale Maske, Stirnstr.  
 30 135 Wilma, H., Igh., roter Mantel m. wß. Genckfl., egale Maske, kz. Stirnstreifen

DT 30. 6. 71 **WT 31. 8. 71** WSt 4/4 Get. 1/1 Bel. 3/3  
 Zw.: **von Geutenreuth** — Z.: Siegfried Welsch, 8621 Geutenreuth  
 V: **Eros v. d. Bergwacht 27 017**  
 (Benno v. Ölbacktal 25 232 — Centa v. Brentano-Schloß 25 814)  
 M: **Jonni v. Geutenreuth 27 691**  
 (Figaro v. Roten Kreuz 25 595 — Dina v. Vogelheim 25 144)

- 30 136 Venus, H., Igh., rotbr.-wß. zerr. Mantel, egale Malske, Halskr., kz. Stirnstr.

DT 5. 5. 71 **WT 6. 7. 71** WSt 1/2 Get. 1/1 Bel. 0/1  
 Zw.: **von der freien Reichsstadt** — Z.: Ernst Appel, 8941 Amendingen  
 V: **Axel v. Heidelberger Schloß 27 925**  
 (Droll v. alten Berg 25 300 — Yrana v. Säuliamt 27 183)  
 M: **Ivana v. d. freien Reichsstadt R 0 — 28 207**  
 (Astor v. d. Birkenlaube 26 915 — Dascha v. d. freien Reichsstadt 27 021)

- 30 137 Etos, R., Igh., roter Mantel m. 2 wß. Flecken, egale Maske, kz. brt. Stirnstr.  
 30 138 Elmar, R., stckh., wß. m. roten Platten, egale Maske, brt. Blesse z. Halskr.  
 30 139 Eros, R., stckh., roter zerr. Mantel, brt. Halskrause, egale Maske, Stirnstr.

- 30 140 Enda, H., stckh., roter Mantel m. 2 wß. Flecken, egale Maske, Halskrause, kz. Stirnstreifen  
 30 141 Esta, H., stckh., roter Mantel m. wß. Ring a. Becken, Halskrause, egale Maske, Stirnstreifen  
 30 142 Edda, H., lgh., roter Mantel m. wß. Fleck, egale Maske, Stirnstreifen

DT 22.5.71 **WT 23.7.71** WSt 5/4 T 1/0 Get. 1/1 Bel. 3/3  
 Zw.: **vom Schloß Grünenfurt** — Z.: Wolfgang Appel, 8941 Amendingen  
 V: **Arno v. d. Birkenlaube 26 914**  
 (Brix v. Jägerheim-Todendorf 25 357 — Betti v. Einödhof 25 544)  
 M: **Anja v. Schloß Grünenfurt 28 171**  
 (Arko v. d. freien Reichsstadt 25 907 — Ossy v. St. Klara-Kloster 27 085)

- 30 143 Alf, R., lgh., roter Mantel, Halskrause, egale Maske, Stirnstreifen  
 30 144 Arko, R., lgh., roter Mantel m. wß. Fleck a. Kruppe, egale Maske, Stirnstr.  
 30 145 Astor, R., lgh., roter Mantel a. Kruppe lks. wß., egale Maske, Stirnstreifen  
 30 146 Anja, H., lgh., roter Mantel, Halskrause, egale Maske, Stirnstreifen  
 30 147 Asta, H., lgh., roter Mantel, Halskrause, egale Maske, Stirnstreifen  
 30 148 Anka, H., lgh., roter Mantel, wß. Fleck a. Kruppe, egale Maske, Stirnstr., Halskrause

DT 14.7.71 **WT 12.9.71** WSt 3/4 Get. 0/1 Bel. 3/3  
 Zw.: **vom schwarzen Ort** — Z.: Walter Leuthäuser, 6081 Biebesheim  
 V: **Assi v. Kloster Hirsau 27 957**  
 (Alex v. Pava 25 924 A SHSB 121 986 — Asta v. Nagoldtal 25 645)  
 M: **Petra v. Brentano-Schloß 27 288**  
 (Olymp v. Ulrichshof 24 310 — Anka v. Heckenberles Gäu 26 108)

- 30 149 Cherry, R., stckh., rotbr.-wß. zerr. Mantel, egale Maske, Stirnstreifen  
 30 150 Chico, R., lgh., roter Mantel, Halskrause, wß. Fleck a. Kruppe, egale Maske

DT 12.6.71 **WT 20.8.71** WSt 2/1 Bel. 2/0 T 0/1  
 Zw.: **von Dernbach** — Z.: Erwin Leschinski, 5434 Dernbach  
 V: **Arno v. Benzenhaus 27 839**  
 (Int. Ch. Arno v. Nagoldtal 25 647 — Nora v. Haus Rögele 26 707)  
 M: **Elke v. Kornbergturm 28 593**  
 (Flax v. alten Berg 25 968 — Isa v. Vogelheim 26 410)

- 30 151 Barry, R., lgh., rotbr.-wß. zerr. Mantel, egale Maske, brt. Stirnstreifen  
 30 152 Borris, R., lgh., rotbr.-wß. zerr. Mantel, egale Maske, brt. Stirnstreifen  
 30 153 Bodo, R., lgh., roter Mantel m. kl. wß. Streifen, egale Maske  
 30 154 Blanka, H., lgh., rotbr.-wß. zerr. Mantel, egale Maske, rotbr. Stirnfleck  
 30 155 Bonni, H., lgh., rotbr.-wß. zerr. Mantel, egale Maske, rotbr. Stirnfleck  
 30 156 Barbi, H., lgh., rotbr.-wß. zerr. Mantel, egale Maske

DT 1.7.71 **WT 30.8.71** WSt 5/5 Get. 2/2 Bel. 3/3  
 Zw.: **von der Stockumer-Heide** — Z.: Kurt Früh, 4000 Düsseldorf  
 V: **Meik v. d. Helbecke 27 975**  
 (Bernhard v. Delm 26 213 — Gina v. d. Helbecke 25 967)  
 M: **Britta v. Norfbach 28 061**  
 (Ero v. alten Berg 25 478 — Bärbel v. d. Gillshütte 25 696)

- 30 157 Barry, R., lgh., rotbr.-wß. zerr. Mantel, Halskrause, egale Maske, Stirnstr.  
 30 158 Bronco, R., lgh., roter Mantel, Halskrause, egale Maske, Stirnstreifen  
 30 159 Blanka, H., lgh., rotbr.-wß. zerr. Mantel, Halskrause, egale Maske, Stirnstr.  
 30 160 Bessy, H., lgh., roter Mantel, Halskrause, egale Maske, Stirnstreifen  
 30 161 Bella, H., lgh., roter Mantel, Halskrause, egale Maske, Stirnstreifen

DT 31.5.71 **WT 7.8.71** WSt 4/4 T 2/1 Bel. 2/3  
 Zw.: **vom Waldenserort** — Z.: Walter Widmaier, 7251 Perouse  
 V: **Graf v. Birkenkopf 26 798**  
 (Nord v. d. Steinlach 25 342 — Citta v. d. alten Zollernburg 24 998)  
 M: **Anschi v. Zipfelbach 27 819**  
 (Max v. d. Steinlach 24 732 — Asta v. Haus Kugler 26 298)

- 30 162 Dirk, R., lgh., rotbr. Mantel, Halskrause, unegale Maske, rechts viel schwarz  
 30 163 Dausi, H., stckh., rotbr.-wß. zerr. Mantel, Halskrause, egale Maske  
 30 164 Dolly, H., lgh., rotbr. Mantel, Halskrause, egale Maske  
 30 165 Dixi, H., lgh., rotbr. Mantel, Halskrause, egale Maske  
 30 166 Dänny, H., lgh., rotbr. Mantel m. wß. Fleck a. Rücken, egale Maske

DT 25.5.71 **WT 26.7.71** WSt 1/8 T 0/2 Get. 0/1 Bel. 1/5 Vere. 0/1  
 Zw.: **vom Obermoos Wald** — Z.: Leopold Huber, 8901 Bobingen  
 V: **Freier v. Haus Steinbach 28 311**  
 (Barry v. Kornbergturm 27 145 — Ilga v. Brentano-Schloß 26 584)  
 M: **Asta v. Wannerhaus 27 838**  
 (Amor v. Einödhof 24 949 — Asta v. Neufnachtal 26 611)

- 30 167 Fürst, R., lgh., rotbr. Mantel, sehr brt. Halskrause, wß. Str. a. Rücken, egale Maske, Stirnstreifen m. rotbr. Stirnfleck  
 30 168 Florian, R., stckh., rotbr.-wß. zerr. Mantel, egale Maske, Stirnstr. m. rotbr. St. fl.  
 30 169 Farina, H., lgh., rotbr. Mantel, lks. u. rechts wß. Fleck, egale Maske, brt. Halskr. Stirnstreifen  
 30 170 Franzl, H., lgh., roter Mantel, s. brt. Halskrause, wß. Str. über Rücken, egale Maske, brt. Stirnstr. rechtes Ohr z. T. wß.

DT 28.5.71 **WT 31.7.71** WSt 5/5 T 2/2 Eing 1/1 Bel. 2/2  
 Zw.: **vom Castellum Mantahinga** — Z.: Martin Ulzhöfer, 893 Schwabmünchen  
 V: **Freier v. Haus Steinbach 28 311**  
 (Barry v. Kornbergturm 27 145 — Ilga v. Brentano-Schloß 26 584)  
 M: **Assi v. Roten Kreuz 25 158**  
 (Scherry v. Roten Kreuz 23 982 — Quasta v. Roten Kreuz 23 643)

- 30 171 Goliath, R., lgh., rotbr. wß. zerr. Mantel, brt. Halskrause, egale Maske, brt. Stirns.  
 30 172 Gitta, H., lgh., rot. Mantel, m. wß. Fleck, brt. Halskrause, egale Maske brt. Stirnstreifen

DT 30.6.71 **WT 31.8.71** WSt 4/4 Get 3/3 Bel 1/1  
 Zw.: **vom St. Klara-Kloster** — Z.: Otto Jacob, 672 Speyer  
 V: **Lord v. Hellenstein 27 881**

(Int. Ch. 67 Dago v. Rt. Kreuz 25 573 — Olli v. d. Steinlach 25 653)  
 M: **Romy v. St. Klara-Kloster 27 956**  
 (Int. Ch. 67 Dago v. Roten Kreuz 25 573 — Asta v. Oberleberberg 27 879)

- 30 173 Branko, R., Igh., roter Mantel m. wß. Kreuzfleck u. Halskrause, egale Maske  
 30 174 Boris, R., Igh., rotbr.-wß. zerr. Mantel, egale Maske

DT 7. 5. 71 **WT 6. 7. 71** WSt 6/1 T 2/1 Bel 2/0 Einge. 2/0  
 Zw: **vom Laurenhau** — Z: Max Häge, 7901 Hörvelsingen  
 V: **Barry v. Lerchenrain 27 880**

Nestor v. d. Steinlach 25 341 — Addi v. d. Betzenburg 25 843)  
 M: **Diana v. d. freien Reichsstadt 27 023**  
 (Brix v. Jägerheim-Todendorf 25 357 — Esta v. Bruderhäusle 25 705)

- 30 175 Bluto, R., Igh., rotbr.-wß. zerr. Mantel, egale Maske, Stirnstreifen, Halskr.  
 30 176 Barri, R., Igh., rotbr.-wß. zerr. Mantel, egale Maske, brt. Stirnstr. Halskr.  
 30 177 Benno, R., Igh., rotbr.-wß. zerr. Mantel, egale Maske, kz. Stirnstr., Halskr.  
 30 178 Betty, H., Igh., rotbr.-wß. zerr. Mantel, egale Maske, kz. Stirnstreifen  
 30 179 Blanka, H., Igh., roter Mantel m. wß. Fleck, eg. Maske, Stirnstreifen kz.

DT 24. 6. 71 **WT 25. 8. 71** WSt 5/7 T 2/1 Get. 0/3 Bel. 3/3 Vere. 0/1  
 Zw: **von Bärenwies** — Z: Alois Gehensel, 8961 Bärenwies  
 V: **Arno v. d. Birkenlaube 26 914**

(Brix v. Jägerheim-Todendorf 25 357 — Betti v. Einödhof 25 544)  
 M: **Gana v. d. freien Reichsstadt 27 986**  
 (Astor v. d. freien Reichsstadt 25 906 — Blanka v. Trattenbach 26 785)

- 30 180 Jacob, R., Igh., rotbr.-wß. zerr. Mantel, brt. Halskrause, sehr brt. Stirnband  
 Augen jedoch noch gedeckt  
 30 181 John, R., stckh., rähm.-wß. zerr. Mantel, brt. Halskrause, egale Maske, brt.  
 Stirn  
 30 182 Juta, H., stckh., rotbr.-wß. zerr. Mantel, brt. Halskrause, eng. Stirnstr.  
 30 183 Janka, H., stckh., rähmf.-wß. zerr. Mantel, brt. Halskrause, brt. Stirnstreifen

DT 30. 5. 71 **WT 31. 7. 71** WSt 6/4 T 2/1 Get. 1/0 Bel. 3/3 Vere. 1/1  
 Zw: **vom Hochburger Land** — Z: Ferdinand Schlenker, 7831 Sexau  
 V: **Herold v. Hochburger Land 28 463**

(Bänz v. Schwandenblick SHSB 144 647 — Fee v. Hochburger Land 27 062)  
 M: **Aida v. Feuerkopf 28 631**  
 (Golo v. alten Berg 26 777 — Era v. Hochburger Land 26 835)

- 30 184 Cuno, R., Igh., rotbr.-wß. zerr. Mantel, egale Maske, Stirnstreifen, Halskr.  
 30 185 Carlo, R., Igh., rotbr.-wß. zerr. Mantel, egale Maske, Stirnstreifen, Halskr.  
 30 186 Cero, R., Igh., rotbr. Mantel, Halskrause, egale Maske, Stirnstreifen  
 30 187 Cäsar, R., Igh., rotbr. Mantel, Halskrause, egale Maske, Stirnstreifen  
 30 188 Cora, H., Igh., roter Mantel, Halskrause, egale Maske, Stirnstreifen  
 30 189 Conny, H., Igh., rotbr. Mantel, Halskrause, egale Maske, Stirnstreifen

DT 27. 5. 71 **WT 28. 7. 71** WSt 10/5 T 3/2 Get. 3/1 Bel. 4/2  
 Zw: **vom Haus Klaiber** — Z: Ernst Klaiber, 7114 Vordespig

V: **Graf v. Birkenkopf 26 798**  
 (Nord v. d. Steinlach 25 342 — Citta v. d. alten Zollernburg 24 998)  
 M: **Britta v. Egautal 27 423**  
 (Nestor v. d. Steinlach 25 341 — Brix v. d. rauh. Alb 24 388)

- 30 190 Dirk, R., Igh., rotbr. zerr. Mantel, egale Maske, brt. Stirnstreifen  
 30 191 Dago, R., stckh., roter Mantel, egale Maske  
 30 192 Ditmar, R., stckh., rotbr.-wß. zerr. Mantel, egale Maske  
 30 193 Dora, H., Igh., rotbr.-wß. zerr. Mantel, egale Maske  
 30 194 Diana, H., Igh., roter Mantel mit weißem Rückenfleck, egale Maske

DT 4. 7. 71 **WT 4. 9. 71** WSt 6/7 Get. 3/4 Bel. 3/3 Vere. 0/1  
 Zw: **vom Haßlinghauser Land** — Z: Heinz Walter Kruse, 4322 Sprockhövel  
 V: **Bernhard v. Delm 26 213**

(Valdo v. Bismarckturm 23 867 — Eyka v. Herwalthorst 24 908)  
 M: **Britta v. Haßlinghauser Land 28 374**  
 (Int. Ch. 68 Emir v. d. Helbecke 25 013 — Karla v. Haus Rögele 25 930)

- 30 195 Cuba, R., stckh., rotbr.-wß. zerr. Mantel, Halskrause, egale Maske, Stirnstr.  
 30 196 Cognak, R., Igh., rotbr.-wß. zerr. Mantel, egale Maske, Stirnstr., Halskrause  
 30 197 Clay, R., Igh., roter Mantel, Halskrause, egale Maske, Stirnstreifen  
 30 198 Citta, H., Igh., rotbr.-wß. zerr. Mantel, Halskrause, egale Maske, Stirnstr.  
 30 199 Cilli, H., Igh., roter Mantel, Halskrause, egale Maske, Stirnstreifen

DT 31. 3. 71 **WT 3. 6. 71** WSt 6/5 T 1/0 Get. 2/2 Einge. 0/1 Bel. 3/2  
 Zw: **vom Güterbahnhof** — Z: Anton Stollner, 7070 Schwäbisch Gmünd  
 V: **Arri v. Schönbuch 27 893**

(Arno v. Nagoldtal 25 647 — Bella v. Forchenwald 26 131)  
 M: **Wilna v. Beukenhorst NHSB 347 748 / 26 633**  
 (Yugo v. Oltigen SHSB 97 929 NHSB 244 092 — Etaika v. Buchengrund  
 SHSB 108 595 NHSB 274 599)

- 30 200 Ceno, R., Igh., roter Mantel m. wß. Fleck, egale Maske, Stirnstr., Halskrause  
 30 201 Cäsar, R., Igh., rotbr.-wß. zerr. Mantel, Halskrause, egale Maske, Stirnstr.  
 30 202 Clea, H., Igh., weiße Decke mit drei großen roten Platten, breite Halskrause,  
 egale Maske, breiter Stirnstreifen  
 30 203 Carmen, H., Igh., roter Mantel, teilw. Halskrause, eg. M., eng. Stirnstr. kz.  
 30 204 Cena, H., Igh., roter Mantel m. wß. Fleck, Halskr., egale Maske, kz. Stirnstr.

DT 2. 7. 71 **WT 31. 8. 71** WSt 6/7 T 4/0 Get. 0/3 Einge. 0/1 Bel. 2/3  
 Zw: **von der Woringen Einöde** — Z: Hermann Schwarz, 8941 Woringen  
 V: **Arko v. d. freien Reichsstadt 25 907**

(Ingo v. Rottumtal 23 109 — Britta v. Alb Wacholder 24 265)  
 M: **Dunja v. d. freien Reichsstadt 27 025**  
 (Brix v. Jägerheim-Todendorf 25 357 — Esta v. Bruderhäusle 25 705)

- 30 205 Barry, R., Igh., roter Mantel, ungleiche Maske  
 30 206 Bärbel, H., Igh., roter Mantel, Halskr., egale Maske, Stirnstr. m. rotbr. Punkt

DT 7. 5. 71 **WT 10. 7. 71** WSt 1/1 Bel. 1/1  
 Zw: **von der Bädeergasse** — Z: Else Vierheller, 6504 Oppenheim



V: **Cero v. Schloß Aschach 27 331**

(Bali v. Rheinkastel 24 892 — Alma v. Pilsterhof 23 763)

M: **Fixi v. alten Berg 25 971**

(Alex v. alten Berg 23 001 — Cora v. Salmegg 23 358)

- 30 207 Sonny-Boy, R., lgh., rotbr.-wß. zerr. Mantel, Halskrause, egale Maske  
 30 208 Sam, R., stckh., rotbr.-wß. zerr. Mantel, Halskrause, egale Maske  
 30 209 Simo, R., stckh., rotbr.-wß. zerr. Mantel, Halskrause, egale Maske, Stirnstr.  
 30 210 Seta, H., stckh., rotbr.-wß. zerr. Mantel, Halskrause, egale Maske  
 30 211 Sarah, H., stckh., rotbr.-wß. zerr. Mantel, Halskrause, egale Maske  
 30 212 Steffi, H., stckh., rotbr.-wß. zerr. Mantel, Halskrause, egale Maske

DT 20. 6. 71 **WT 18. 8. 71** WSt 5/4 Get. 2/1 Bel. 3/3Zw: **vom Roten Kreuz** — Z: Josef Stecher, 8943 BabenhausenV: **Heino v. Rosenkeller 28 822**

(Cäsar v. Goosacker 26 962 — Blanka v. Bismarckturm 26 930)

M: **Xilla v. Roten Kreuz 27 778**

(Dt. Ch. 65 Zeno v. Bismarckturm 25 354 — Hella v. Roten Kreuz 25 923)

- 30 213 Clay, R., lgh., roter Mantel, Halskrause, egale Maske, Stirnstreifen  
 30 214 Cäsar, R., lgh., roter Mantel, Halskrause, egale Maske, Stirnstreifen  
 30 215 Candy, H., lgh., rotbr.-wß. zerr. Mantel, Halskrause, egale Maske, links an der Schnauze schwarzen Fleck, Stirnstreifen  
 30 216 Catja, H., lgh., rotbr.-wß. zerr. Mantel, Halskrause, egale Maske, Stirnstr.  
 30 217 Carmen, H., lgh., roter Mantel, Halskrause, egale Maske, Stirnstreifen

DT 27. 6. 71 **WT 27. 8. 71** WSt 5/5 T 3/2 Bel. 2/3Zw: **vom Bosler** — Z: Karl Häßler, 7321 ZellV: **Dt. Ch. 70 Graf v. Birkenkopf 26 798**

(Nord v. d. Steinlach 25 342 — Citta v. d. alten Zollernburg 24 998)

M: **Ilka v. Birkenkopf 27 695**

(Max v. d. Steinlach 24 732 — Christel v. Forchenheim 26 080)

- 30 218 Alf, R., stckh., roter Mantel, Halskrause, egale Maske, Stirnstreifen  
 30 219 Arko, R., lgh., rotbr.-wß. zerr. Mantel, egale Maske, Stirnstreifen  
 30 220 Alex, R., lgh., roter Mantel, Halskrause, egale Maske, Stirnstreifen  
 30 221 Anja, H., stckh., roter Mantel, Halskrause, egale Maske, Stirnstreifen  
 30 222 Asja, H., stckh., roter Mantel, egale Maske, Stirnstreifen  
 30 223 Anke, H., lgh., rotbr.-wß. zerr. Mantel, Halskrause, egale Maske, Stirnstr.

DT 5. 7. 71 **WT 5. 9. 71** WSt 7/5 T 3/2 Get. 1/0 Bel. 3/3Zw: **vom Irmengrund** — Z: Heinz Schönleber, 7441 WolfschlugenV: **Fürst del Soccorso LOI-DS 590 28 908**

(Int. Ch. Anton v. Höfli 97 801 — Asta v. d. Eichmatt SHSB 142 350)

M: **Anka zum Seelenwinkel 27 711**

(Alex v. Pava 25 924 a SHSB 121 986 — Astrid v. Bosler 24 938)

- 30 224 Wasco, R., lgh., rotbr. Mantel m. wß. Fleck, brt. Halskrause, egale Maske  
 30 225 Wotan, R., lgh., roter Mantel, brt. Halskrause, egale Maske  
 30 226 Wingolf, R., stckh., rotbr.-wß. zerr. Mantel, brt. Halskrause, egale Maske

- 30 227 Wilson, R., stckh., rotbr.-wß. zerr. Mantel, brt. Halskr., eg. Maske m. Stirnfl.  
 30 228 Werra, H., stckh., rotbr.-wß. zerr. Mantel, brt. Halskrause, egale Maske  
 30 229 a Waldo, H., stckh., rotbr.-wß. zerr. Mantel, brt. Halskrause, egale Maske, eng. Stirnstreifen

DT 1. 7. 71 **WT 2. 9. 71** WSt 9/2 Get. 5/0 Bel. 4/2Zw: **vom Heldenhof** — Z: Paula Heldt, 2071 SiekV: **Donar v. Staffelegghof SHSB 158 704 28 147**

(Hermess v. Huttwil SHSB 118 973 — Asta v. Höfli 97 803)

M: **Beate v. Parkenthin DBZ 328/66**

(Valdo v. Bismarckturm 23 867 — Frama v. Heldenhof 24 800)

- 30 229 Brando, R., lgh., rotbr.-wß. zerr. Mantel, Halskr., egale Maske, brt. Stirnstr.  
 30 230 Bravo, R., lgh., rotbr.-wß. zerr. Mantel, Halskr., egale M., brt. Stirnstreifen  
 30 231 Bronco, R., lgh., rotbr.-wß. zerr. Mantel, Halskr., eg. Maske, Stirnstr. m. P.  
 30 232 Brosko, R., lgh., roter Mantel, Halskr., egale Maske, brt. Stirnstr.  
 30 233 Betty, H., lgh., rotbr.-wß. zerr. Mantel, Halskrause, eg. Maske, brt. Stirnstr.  
 30 234 Belinda, H., lgh., rotbr. Mantel m. 2 wß. Flecken a. Genick, eg. M., brt. Stirn.

DT 19. 6. 71 **WT 23. 8. 71** WSt 7/3 Get. 3/1 Bel. 4/2Zw: **vom St. Bosco** — Z: Adolf Hörner, 68 MannheimV: **Thilo v. St. Klara-Kloster 28 413**

(Int. Ch. 67 Dago v. Roten Kreuz 25 573 — Bettina v. St. Konrad 25 409)

M: **Vlasta v. St. Klara-Kloster 28 720**

(Dirk v. Weinbiet 27 441 — Dt. Ch. Natja v. St. Klara-Kloster 27 080)

- 30 235 Cäsar, R., lgh., rotbr. Mantel mit zwei weißen Punkten, Halskrause, egale Maske, breiter Stirnstreifen  
 30 236 Casso, R., lgh., roter Mantel mit weißem Punkt, halbe Halskrause, egale Maske, breiter Stirnstreifen  
 30 237 Carmen, H., lgh., roter Mantel, halbe Halskrause, egale Maske, brt. Stirnstr.  
 30 238 Cindy, H., lgh., rotbr.-wß. zerr. Mantel, Halskr., egale Maske, brt. Stirnstr.  
 30 239 Citta, H., lgh., roter Mantel m. wß. Fleck, brt. Halskr., egale Maske, brt. St.  
 30 240 Cora, H., lgh., roter Mantel, Halskrause, egale Maske, breiter Stirnstreifen

DT 12. 7. 71 **WT 12. 9. 71** WSt 4/7 T 1/2 Get. 1/1 Bel. 2/4Zw: **vom St. Bosco** — Z: Adolf Hörner, 68 MannheimV: **Dago v. Hause Bouillon 28 404**

(Nord v. d. Steinlach 25 342 — Anja v. Hause Bouillon 27 208)

M: **Leila v. St. Klara-Kloster 26 476**

(Dt. Ch. Zar v. Roten Kreuz 25 116 — Diana v. St. Klara-Kloster 24 573)

- 30 241 Greif, R., stckh., rotbr. Mantel, halbe Halskrause, eg. M., Stirnstr., Nackenfl.  
 30 242 Geri, R., stckh., rotbr.-wß. zerr. Mantel, egale Maske, breiter Stirnstreifen

DT 8. 6. 71 **WT 10. 8. 71** WSt 5/3 Einge. 1/2 Bel. 2/0 T 2/1Zw: **vom Bayerischen Wald** — Z: Willi Dafinger, 8391 RöhrnbachV: **Fürst v. Izola 27 484**

(Kuno v. Norden 23 277 — Farah v. Roten Kreuz 25 600)

M: **Bina v. Bayerischen Wald 28 342**

(Dt. Ch. 65 Zeno v. Bismarckturm 25 354 — Quarta v. Roten Kreuz 26 822)

- 30 243 Cäsar, R., Igh., roter Mantel mit weißem Fleck auf Kruppe, Halskrause, egale Maske, eng.-kz. Stirnstreifen  
 30 244 Castor, R., Igh., roter Mantel mit weißem Nackenfleck, egale Maske mit viel schwarz, eng. kz. Stirnstreifen  
 30 245 Cuno, R., stckh., roter Mantel m. wß. Halskrause, egale Maske, Stirnstreifen  
 30 246 Clea, H., Igh., roter Mantel, Halskrause, egale Maske, kz. Stirnstreifen

Dt 6. 7. 71 **WT 9. 71** WSt 8/4 T 5/3 Bel. 3/1

Zw: **von der Stadt Uffenheim** — Z: Hans Lagler, 8704 Uffenheim

V: **Barry v. Haßgau 28 487**

(Int. Ch. Dago v. Roten Kreuz 25 573 — Asta v. Farnbach 26 185)

M: **Mädi v. Haus Rögele 26 703**

(Olaf v. Delm 23 623 — Petra v. Delm 23 629)

- 30 247 Kosar, R., Igh., rotbr. Mantel, sehr brt. Halskrause, eg. Maske, kz. brt. Stirn.  
 30 248 Kim, R., stckh., rotbr. Mantel, halbe Halskrause, egale Maske, kz. eng. Stirn.  
 30 249 Knut, R., stckh., rotbr. Mantel, Halskrause, egale Maske, kz. Stirnstreifen  
 30 250 Kelly, H., Igh., rotbr. Mantel mit wß. Fleck, egale Maske, kz. Stirnstreifen  
 30 251 Konda, H., Igh., rotbr. Mantel, Halskrause, egale Maske, kz. Stirnstreifen  
 30 252 Katja, H., stckh., rotbr. Mantel, schmale Halskrause, egale Maske, kurzer enger Stirnstreifen

DT 29. 6. 71 **WT 1. 9. 71** WSt 6/7 T 2/0 Get. 1/4 Bel. 3/3

Zw: **vom Farnbach** — Z: Gerhard Unger, 8721 Wetzhausen

V: **Barry v. Haßgau 28 487**

(Int. Ch. Dago v. Roten Kreuz 25 573 — Asta v. Farnbach 26 185)

M: **Elfi v. Farnbach 27 901**

(Bali v. Rheinkastel 24 892 — Anka v. Reichertshof 25 076)

- 30 253 Bernd, R., Igh., rotbr.-wß. zerr. Mantel, egale Maske, Stirnstreifen  
 30 254 Berry, R., Igh., rotbr.-wß. zerr. Mantel, egale Maske, Stirnstreifen  
 30 255 Barry, R., Igh., rotbr. Mantel m. wß. Fl. a. Kruppe, eg. M., Stirnstr., Halskr.  
 30 256 Benno, R., Igh., rotbr.-wß. zerr. Mantel, rechte Maske ohne Zeichnung  
 30 257 Bigi, H., Igh., rotbr.-wß. zerr. Mantel, egale Maske, Stirnstr. m. rotbr. Punkt  
 30 258 Bella, H., Igh., rotbr.-wß. zerr. Mantel, Halskrause, egale Maske, Stirnstr.

DT 14. 8. 71 **WT 15. 10. 71** WSt 5/2 Get. 1/0 Bel. 4/2

Zw: **vom Hoch-Rhöngebirge** — Z: Willi Trabert, 6412 Gersfeld

V: **Astor v. Elsenztal 27 260**

(Dolf v. Welsbach 25 145 — Anja v. Kloster Kreuzberg 24 658)

M: **Anka v. Haus Steinbach 26 203**

(Barry v. Tannenberg-Hof 23 684 — Elke v. Brentano-Schloß 23 809)

- 30 259 Bänz, R., Igh., rotbr.-wß. zerr. Mantel, Halskr., egale Maske, Stirnstreifen  
 30 260 Blitz, R., Igh., rotbr.-wß. zerr. Mantel, Halskrause, eg. Maske, Stirnstreifen  
 30 261 Betsy, H., Igh., rotbr.-wß. zerr. Mantel, Halskrause, egale Maske, Stirnstr.  
 30 262 Blondy, H., Igh., rotbr.-wß. zerr. Mantel, unegale Maske, Stirnstr., Halskr.

DT 31. 7. 71 **WT 1. 10. 71** WSt 2/3 T 0/1 Bel. 2/2

Zw: **vom Scheuerbaum** — Z: Egon Dillmann, 6963 Merchingen

V: **Fürst del Soccorso LOI-DS 590 28 908**

(Int. Ch. Anton v. Höfli SHSB 97 801 — Asta v. d. Eichmatt SHSB 142 350)  
 M: **Asta v. Schönenbühl 27 238**  
 (Fürst v. Plattenwald 25 980 — Dolli v. Birkenkopf 25 664)

- 30 263 Cäsar, R., Igh., rotbr.-wß. zerr. Mantel, breite Halskrause, egale Maske mit br. Punkt, i. brt. Stirnstreifen  
 30 264 Ceno, R., Igh., roter Mantel, brt. Halskr., egale Maske, breitor Stirnstreifen  
 30 265 Cero, R., stckh., roter Mantel mit weißem Punkt, breite Halskrause, egale Maske, breiter Stirnstreifen  
 30 266 Cora, H., stckh., roter Mantel mit weißem Punkt, breite Halskrause, egale Maske, breiter Stirnstreifen  
 30 267 Citta, H., stckh., roter Mantel mit weißem Punkt, breite Halskrause, egale Maske, breiter Stirnstreifen  
 30 268 Centa, H., stckh., roter Mantel, enge Halskrause, egale Maske, schmaler Stirnstreifen mit rotbraunem Punkt

DT 14. 7. 71 **WT 16. 9. 71** WSt 4/4 T 1/0 Get. 0/1 Bel. 3/3

Zw: **vom Berghaupt** — Z: Gottfried Geppert, 7611 Berghaupten

V: **Dirk v. Weinbiet 27 441**

(Cherry v. Forchenheim 26 078 — Asta v. Ölberg 24 152)

M: **Anka v. Berghaupt 28 011**

(Nord v. d. Steinlach 25 342 — Asta v. Bismarckturm 26 486)

- 30 269 Greif, R., Igh., rotbr. Mantel, schmaler Halsring, egale Maske, kurzer Stirnstreifen, rotbrauner Stirnfleck  
 30 270 Guido, R., Igh., rotbrauner Mantel, Halskrause, rechts kl. wß. Streifen, auf Kruppe weißer Fleck, egale Maske, Stirnstreifen  
 30 271 Goliath, R., Igh., rotbrauner Mantel, Halskrause, drei weiße Flecken auf Rückenlinie, egale Maske, Stirnstreifen  
 30 272 Gustav, R., Igh., rotbr. Mantel, r. halbe Halskr., egale Maske, Stirnstr. kz.  
 30 273 Gita, H., Igh., rotbr.-wß. zerr. Mantel, egale Maske, Stirnstreifen  
 30 274 Gunda, H., Igh., rotbr. Mantel, Halskrause, auf Kruppe kleiner weißer Fleck, egale Maske, Stirnstreifen unterbrochen durch rotbraunen Stirnfleck

DT 8. 7. 71 **WT 7. 9. 71** WSt 7/4 T 1/1 Get. 2/1 Bel. 4/2

Zw: **vom Olympiaturm** — Z: Gebr. Max u. Wolfgang Ruß, 8000 München

V: **Eros v. Kornbergturn 28 589**

(Flax v. alten Berg 25 968 — Isa v. Vogelheim 26 410)

M: **Lessi v. Vogelheim 27 795**

(Faust v. Roten Kreuz 25 597 — Anke v. Egautal 26 524)

- 30 275 Yard, R., stckh., rotbr.-wß. zerr. Mantel, egale Maske, kz. Stirnstreifen

WT 15. 7. 71 SHSB 203 503

Zw: **du Grand St. Bernard CH** — Z: Hospice du Grand St. Bernard

V: **SHSB 178 765 Sultan v. Bisegg**

M: **SHSB 166 118 Elfrida v. Landskron**

SHSB 144 647 Bänz v. Schwandenblick

SHSB 158 394 Ria v. d. Bisegg

SHSB 118 973 Hermess v. Huttwil

SHSB 91 378 Centa — Linksmäder

SHSB 79 436 Castor v. Leberberg  
 SHSB 104 410 Erga v. Rigi hang  
 SHSB 155 586 Zar v. Roten Kreuz  
 SHSB 95 420 Diana v. Linksmäder  
 SHSB 79 435 Cargo v. Leberberg  
 SHSB 79 739 Cora v. Rigi hang  
 SHSB 61 654 Condor v. Schwandenblick  
 SHSB 70 196 Anetta v. Marktplatz

- 30 276 Astor, R., lgh., wß. Decke m. lks. 3 gr. u. r. 2 gr. roten Platten, egale Maske  
 30 277 Arko, R., stckh., rotbrauner Mantel, breite Halskrause, egale Maske  
 30 278 Alex, R., stckh., rotbr.-wß. zerr. Mantel, egale Maske  
 30 279 Anja, H., lgh., rotbr.-wß. zerr. Mantel, breite Halskrause, egale Maske

DT 17. 7. 71 **WT 18. 9. 71** WSt 5/2 T 1/1 Get. 1/0 Bel. 3/1  
 Zw: vom Lohner Land — Z: Richard Günther, 4451 Lohne  
 V: **Cäsar v. Bayerischen Wald 28 356**  
 (Dt. Ch. 65 Zeno v. Bismarckturm 25 354 — Bianka v. Geutenreuth 26 161)  
 M: **Birla v. Oemberg 25 375**  
 (Dt. Ch. Jörg v. Delm 22 812 — Cara v. Klosterhardt 23 770)

- 30 280 Hasso, R., lgh., wß. m. rechts gr. u. links 3 kl. roten Platten, egale Maske  
 30 281 Heike, H., lgh., wß. Decke m. 5 kl. roten Platten, eg. Maske, r. Ohr z. T. wß.  
 30 282 Hella, H., lgh., rotbr.-wß. zerr. Mantel, egale Maske  
 30 283 Heel, H., lgh., rotbr.-wß. zerr. Mantel, egale Maske  
 30 284 Hulda, H., lgh., wß. Decke m. roten Platten, egale Maske, wß. am li. Ohr  
 30 285 Hanka, H., lgh., rotbr.-wß. zerr. Mantel, egale Maske

DT 22. 6. 71 **WT 27. 8. 71** WSt 3/9 T 1/2 Get. 1/2 Bel. 1/5  
 Zw: vom Greiffenstein — Z: Erich Müller, 2849 Langförden  
 V: **Dieter v. Birkenkopf 25 662**  
 (Quex v. Roten Kreuz 23 642 — Angela v. Plattenwald 23 108)  
 M: **Hella v. Klosterhardt 26 996**  
 (Merry v. Haus Fontenay DBZ 72/64 — Kora v. Breitenberg DBZ 34/64)

- 30 286 Ingo, R., lgh., roter Mantel, brt. Halskrause, egale Maske  
 30 287 Iwan, R., lgh., roter Mantel, breite Halskrause, egale Maske  
 30 288 Ivo, R., lgh., rotbr.-wß. zerr. Mantel, egale Maske  
 30 289 Illo, R., lgh., rotbr.-wß. zerr. Mantel, egale Maske  
 30 290 Iowa, H., lgh., rotbr.-wß. zerr. Mantel, egale Maske

DT 27. 6. 71 **WT 29. 8. 71** WSt 6/3 T 0/2 Get. 1/0 Bel. 5/1 Vere. 1/0  
 Zw: vom Greiffenstein — Z: Erich Müller, 2849 Langförden  
 V: **Donar v. Staffleggghof 28 147**  
 (Hermess v. Huttwil SHSB 11 18 973 — Asta v. Höfli SHSB 97 803)  
 M: **Diana v. Greiffenstein 28 278**  
 (Dieter v. Birkenkopf 25 662 — Hella v. Klosterhardt 26 996)

- 30 291 Jörk, R., lgh., rotbr.-wß. zerr. Mantel, egale Maske  
 30 292 Janos, R., lgh., wß. Decke, rote Platten, weiße Maske, dunkle Ohren

- 30 293 Jasko, R., lgh., weiße Decke, kleine rote Platten, unegale Maske  
 30 294 Jola, H., lgh., rotbr.-wß. zerr. Mantel, brt. Halskrause, egale Maske  
 30 295 Janka, H., lgh., wß. Decke m. 2 rot. Platten rechts, wß. Maske, Ohren dunkel

DT 30. 7. 71 **WT 1. 10. 71** WSt 3/3 Bel. 3/3 Vere. 0/1  
 Zw: vom Greiffenstein — Z: Erich Müller, 2849 Langförden  
 V: **Dieter v. Birkenkopf 25 662**  
 (Quex v. Roten Kreuz 23 642 — Angela v. Plattenwald 23 108)  
 M: **Gitta v. Klosterhardt DBZ 332/66**  
 (Merry v. Haus Fontenay DBZ 72/64 — Kora v. Breitenberg DBZ 34/64)

- 30 296 Karlo, R., stckh., rotbr. Mantel, brt. Halskr., fast egale Maske, brt. Stirnstr.  
 30 297 Kan, R., stckh., rotbr., Kruppe weiß, egale Maske, breiter Stirnstreifen  
 30 298 Kilian, R., stckh., rotbr.-wß. zerr. Mantel, egale Maske, breiter Stirnstreifen  
 30 299 Kent, R., lgh., rotbr. Mantel, wß. Punkt a. Rücken, egale Maske, brt. Stirnstr.  
 30 300 Kelly, H., stckh., rotbr. Mantel, wß. a. Kruppe, egale M., brt. kz. Stirnstreifen  
 30 301 Kora, H., lgh., rotbr.-wß. zerr. Mantel, egale Maske, brt. Stirnstreifen

DT 1. 8. 71 **WT 30. 9. 71** WSt 8/3 Get. 4/1 Bel. 4/2  
 Zw: vom Hochburger-Land — Z: Ferdinand Schlenker, 7831 Sexau  
 V: **Barry v. Lerchenrain 27 880**  
 (Nestor v. d. Steinlach 25 341 — Addi v. d. Betzenburg 25 843)  
 M: **Hella v. Hochburger-Land 28 465**  
 (Bänz v. Schwandenblick SHSB 144 647 — Fee v. Hochburger-Land 27 062)

- 30 302 Olllo, R., lgh., roter Mantel, egale Maske  
 30 303 Oilly, H., lgh., roter Mantel, egale Maske, schw. Streifen a. rechter Lefze

DT 17. 7. 71 **WT 16. 9. 71** WSt 2/2 Bel. 2/2 Vere. 1/1  
 Zw: vom Bruderhäusle — Z: Ernst Schuler, 7461 Engstlatt  
 V: **Konny v. Bruderhäusle 26 454**  
 (Arko v. Greckenhof 23 617 — Carmen v. Zobten 23 934)  
 M: **Lea-Lucie v. Bruderhäusle 27 263**  
 (Nestor v. d. Steinlach 25 341 — Gitta v. Scheersberg 23 060)

- 30 304 Claerens, R., lgh., rotbr.-wß. zerr. Mantel, Halskr., egale Maske, Stirnstr.  
 30 305 Cäsar, R., lgh., rotbr.-wß. zerr. Mantel, Halskrause, egale Maske, Stirnstr.  
 30 306 Cora, H., lgh., rotbr.-wß. zerr. Mantel, Halskrause, egale Maske, Stirnstr.  
 30 307 Carmen, H., lgh., rotbr.-wß. zerr. Mantel, Halskr., egale Maske, Stirnstr.  
 30 308 Cindy, H., lgh., rotbr.-wß. zerr. Mantel, etwas unegale Maske, Stirnstreifen

DT 24. 6. 71 **WT 27. 8. 71** WSt 3/4 T 1/1 Bel. 2/3  
 Zw: vom Wutachtal — Z: Armin Albiker, 7891 Schwcrzen  
 V: **Barco v. Wiedbachtal 26 987**  
 (Dirk v. Bonner-Süden 23 657 — Fanny v. d. Helbecke 25 021)  
 M: **Eisa v. Hochburger-Land 26 836**  
 (Arno v. Hartheimer-Brunnen 24 505 — Carmen v. Roten Kreuz 25 571)

- 30 309 Jesch, R., lgh., roter Mantel, Halskrause, rot. Nackenfleck, egale Maske  
 30 310 Jörg, R., lgh., roter Mantel mit kl. wß. Fleck auf Rücken, egale Maske  
 30 311 Jumbo, R., lgh., roter Mantel, halbe Halskrause, unegale Maske

- 30 312 Jola, H., lgh., roter Mantel, egale Maske  
 30 313 Jutta, H., lgh., roter Mantel, brt. Stirnstreifen mit rotbraunem Stirnfleck, Halskrause, egale Maske
- DT 30. 6. 71 **WT 31. 8. 71** WSt 5/3 Get. 2/1 Bel. 3/2  
 Zw: **von der Albtalpforte** — Z: Waldemar Rohrer, 7505 Ettlingen  
 V: **Arko v. St. Josefstift 27 934**  
 (Int. Ch. 67 Dago v. Roten Kreuz 25 573 — Blanka v. Queckbrünnel 26 608)  
 M: **Astrid v. d. Albtalpforte 27 096**  
 (Ceno v. d. alten Zollernburg 24 996 — Cilli v. Oberberg 25 370)

- 30 314 Iris, H., lgh., rotbr.-wß. zerr. Mantel, egale Maske  
 30 315 Ina, H., lgh., rotbr. Mantel, egale Maske

DT 8. 8. 71 **WT 9. 10. 71** WSt 0/2 Bel. 0/2  
 Zw: **vom fröhlichen Tierhaus** — Z: Gudrun Streich, 2091 Marxen  
 V: **Donar v. Staffelegghof 28 147**  
 (Hermess v. Huttwil SHSB 118 973 — Asta v. Höfli SHSB 97 803)  
 M: **Anja v. fröhlichen Tierhaus 27 253**  
 (Lord v. Klosterholz 24 810 — Xanda v. Delm 24 669)

- 30 316 Cherry, R., stckh., rotbr. Mantel, halbe Halskr., egale Maske, Stirnstreifen  
 30 317 Citta, H., lgh., rotbr.-wß. zerr. Mantel, brt. Halskr., egale Maske, brt. Stirns.

DT 29. 5. 71 **WT 1. 8. 71** WSt 5/4 T 0/1 Get. 4/3 Bel. 1/1  
 Zw: **von Old Heidelberg** — Z: Else Kübler, 6952 Diedesheim  
 V: **Wipo v. St.-Klara-Kloster 28 779**  
 (Dirk v. Weinbiet 27 441 — Bettina v. St. Konrad 25 409)  
 M: **Orsina v. d. freien Reichsstadt 28 902**  
 (BSg. 69 Astor v. d. Birkenlaube 26 915 — Flaxi v. d. freien Reichsstadt 27 627)

- 30 318 Lord, R., stckh., roter Mantel, egale Maske, Stirnstreifen  
 30 319 Lester, R., stckh., roter Mantel, egale Maske, Stirnstreifen, Halskrause  
 30 320 Lerry, R., lgh., roter Mantel, egale Maske, Stirnstreifen  
 30 321 Lady, H., stckh., rotbr.-wß. zerr. Mantel, egale Maske, Stirnstreifen  
 30 322 Luna, H., stckh., rotbr.-wß. zerr. Mantel, egale Maske, Stirnstreifen

DT 9. 8. 71 **WT 12. 10. 71** WSt 3/3 Bel. 3/3 Vere. 0/1  
 Zw: **vom Haus Steinbach** — Z: Heinrich Walter, 6493 Altengronau  
 V: **Graf v. Haus Steinbach 28 652**  
 (Barry v. Kornbergturm 27 145 — Yrana v. Säuliamt 27 183)  
 M: **Fanta v. Farnbach 28 801**  
 (Flax v. alten Berg 25 968 — Anka v. Veitenstein 27 047)

- 30 323 Marco, R., stckh., roter Mantel, egale Maske, Stirnstreifen, Halskrause  
 30 324 Markus, R., lgh., rotbr.-wß. zerr. Mantel, egale Maske, Stirnstr., Halskrause  
 30 325 Meick, R., lgh., rotbr.-wß. zerr. Mantel, egale Maske, Stirnstreifen  
 30 326 Maja, H., lgh., rotbr.-wß. zerr. Mantel, egale Maske, Stirnstreifen  
 30 327 Mara, H., stckh., roter Mantel, Halskrause, egale Maske, Stirnstreifen

- 30 328 Milli, H., stckh., rotbr.-wß. zerr. Mantel, egale Maske, Stirnstreifen

DT 11. 8. 71 **WT 15. 10. 71** WSt 6/6 T 1/2 Get. 2/1 Bel. 3/3  
 Zw: **vom Haus Steinbach** — Z: Heinrich Walter, 6493 Altengronau  
 V: **Bari vom Haßgau 28 487**  
 (Int. Ch. 67 Dago v. Roten Kreuz 25 573 — Asta v. Farnbach 26 185)  
 M: **Goldi v. Haus Steinbach 28 653**  
 (Barry v. Kornbergturm 27 145 — Yrana v. Säuliamt 27 183)

- 30 329 Denny, R., lgh., roter Mantel m. wß. Fleck, egale Maske, brt. Stirnstreifen  
 30 330 Dack, R., lgh., roter Mantel, egale Maske, Stirnstreifen  
 30 331 Don, R., stckh., roter Mantel, egale Maske, Stirnstreifen  
 30 332 Dolly, H., stckh., roter Mantel m. wß. Fleck, egale Maske, Stirnstreifen  
 30 333 Dorle, H., lgh., roter Mantel m. wß. Fleck, egale Maske, brt. Stirnstreifen  
 30 334 Dunja, H., lgh. roter Mantel, egale Maske, Stirnstreifen

DT 20. 7. 71 **WT 22. 9. 71** WSt 4/3 Get. 1/0 Bel. 3/3  
 Zw: **vom Sankt Josefstift** — Z: Fritz Gschwindt, 6729 Bellheim  
 V: **BSg. Arko v. Sankt Josefstift 27 934**  
 (Int. Ch. 67 Dago v. Roten Kreuz 25 573 — Blanka v. Queckbrünnel 26 608)  
 M: **Anke v. Hombacher Schloß 25 943**  
 (Alex v. alten Berg 23 001 — Dolli v. St.-Klara-Kloster 24 575)

- 30 335 Iwan, R., stckh., rotbr.-wß. zerr. Mantel, unegale Maske  
 30 336 Ira, H., lgh., roter Mantel, egale Maske  
 30 337 Illa, H., lgh., roter Mantel, egale Maske  
 30 338 Iris, H., stckh., rotbr.-wß. zerr. Mantel, egale Maske

DT 26. 7. 71 **WT 2. 10. 71** WSt 1/3 Bel. 1/3  
 Zw: **vom Queckbrünnel** — Z: Georg Mattern, 6707 Schifferstadt  
 V: **Dargo v. Queckbrünnel 27 388**  
 (Xando v. Bismarckturm 25 183 — Eyke v. Roten Kreuz 25 577)  
 M: **Oilly v. St.-Klara-Kloster 27 086**  
 (Int. Ch. Dago v. Roten Kreuz 25 573 — Dt. Ch. Helge v. St.-Klara-Kloster 25 914)

- 30 339 Cäsar, R., lgh., rotbr.-wß. zerr. Mantel, egale Maske

DT 16. 7. 71 **WT 10. 9. 71** WSt 2/0 Einge. 1/0 Bel. 1/0  
 Zw: **von der Stockumer Heide** — Z: Kurt Früh, 4000 Düsseldorf  
 V: **Meik v. d. Helbecke 27 975**  
 (Bernhard v. Delm 26 213 — Gina v. d. Helbecke 25 967)  
 M: **Cora v. St. Reinoldi 27 730**  
 (Bravo v. Oemberg 25 373 — Anja v. Klosterdorf 25 105)

- 30 340 Axel, R., lgh., rotbr.-wß. zerr. Mantel, egale Maske

DT 18. 7. 71 **WT 19. 9. 71** WSt 4/1 T 3/1 Bel. 1/0  
 Zw: **vom Agterhorn** — Z: Horst Scherzer, 4459 Agterhorn/Laar  
 V: **Carlo v. Hohen Vogelsberg 26 807**  
 (Brando v. Haus Rögele 22 923 — Bärbel v. Lohausen 25 522)

M: **Dascha v. d. Birkenlaube 29 263**  
(Baldur v. Bruder Klaus 27 921 — Asta v. d. Birkenlaube 26 916)

- 30 341 Astor, R., stckh., roter Mantel, Halskrause, egale Maske, Stirnstreifen  
30 342 Anja, H., stckh., rotbr.-wß. zerr. Mantel, Halskrause, egale Maske, Stirnstr.  
30 343 Astrid, H., lgh., rotbr.-wß. Mantel, Halskrause, egale Maske, Stirnstreifen  
30 344 Anka, H., lgh., roter Mantel m. wß. Fleck a. Kruppe, egale Maske, Stirnstr.  
30 345 Assi, H., stckh., roter Mantel, schmale Halskrause, etwas unegale Maske

DT 14. 8. 71 **WT 17. 10. 71** WSt 2/5 Get. 1/0 Bel. 1/5 Vere. 0/1  
Zw: **vom Campingplatz** — Z: Richard Arndt, 6082 Mörfelden  
V: **Bari v. Haßgau 28 487**

(Int. Ch. Dago v. Roten Kreuz 25 573 — Asta v. Farnbach 26 185)

M: **Elke v. Haus Steinbach 28 052**  
(Bali v. Rheinkastel 24 892 — Ilga v. Brentano-Schloß 26 584)

- 30 346 Bravo, R., lgh., rotbr.-wß. zerr. Mantel, egale Maske  
30 347 Barry, R., lgh., wß. Decke m. roten Platten, egale Maske  
30 348 Banko, R., stckh., rotbr.-wß. zerr. Mantel, egale Maske  
30 349 Bora, H., stckh., rotbr.-wß. zerr. Mantel, egale Maske  
30 350 Blanka, H., stckh., rotbr.-wß. zerr. Mantel, egale Maske m. rotem Stirnfleck  
30 351 Britta, H., lgh., rotbr.-wß. zerr. Mantel, egale Maske

DT 5. 9. 71 **WT 5. 11. 71** WSt 5/6 T 2/1 Get. 0/2 Bel. 3/3  
Zw: **von der alten Velau** — Z: Rudolf Baum, 519 Stolberg  
V: **Meik v. d. Helbecke 27 975**

(Bernhard v. Delm 26 213 — Gina v. d. Helbecke 25 967)

M: **Dunja v. St. Reinoldi 28 046**  
(Bravo v. Oemberg 25 373 — BSg. Anja v. St. Reinoldi 26 067)

- 30 352 Barry, R., lgh., wß. Decke, rote Platten, egale Maske, Stirnstreifen

DT 31. 8. 71 **WT 29. 10. 71** WSt 3/3 T 2/0 Eing. 0/3 Bel. 1/0  
Zw: **vom Sporkfeld** — Z: Erich Jürgensmeier, 4833 Neuenkirchen  
V: **Marko v. d. Helbecke 27 973**

(Bernhard v. Delm 26 213 — Gina v. d. Helbecke 25 967)

M: **Daphne v. d. Stadt Montan 27 352**  
(Bodo v. Rheinkastel 24 895 — Anna v. h. Wapen v. Kanis 24 767)

- 30 353 Hero, R., lgh., roter Mantel m. wß. Fleck, brt. Halskrause, egale Maske, brt. Stirnstreifen  
30 354 Heino, R., stckh., rotbr.-wß. zerr. Mantel, egale Maske, brt. Stirnstreifen  
30 355 Herma, H., lgh., roter Mantel, brt. Halskrause, egale Maske, brt. Stirnstreif.  
30 356 Hanni, H., stckh., roter Mantel, brt. Halskrause, egale Maske, brt. Stirnstr.  
30 357 Helge, H., stckh., rotbr.-wß. zerr. Mantel, egale Maske, brt. Stirnstreifen

DT 23. 8. 71 **WT 26. 10. 71** WSt 3/7 Get. 0/4 Eing. 1/0 Bel. 2/3  
Zw: **vom St. Klara-Kloster** — Z: Otto Jacob, 672 Speyer  
V: **Lord v. Hellenstein 27 881**

(Int. Ch. 67 Dago v. Roten Kreuz 25 573 — Olli v. d. Steinlach 25 653)

M: **Alice v. Johannitergut 28 420**  
(Nord v. d. Steinlach 25 342 — Asta v. Ölberg 24 152)

- 30 358 Cäcar, R., lgh., rotbr.-wß. zerr. Mantel, egale Maske m. Stirnflecken  
30 359 Ceno, R., lgh., rotbr.-wß. zerr. Mantel, egale Maske  
30 360 Cidro, R., lgh., rotbr.-wß. zerr. Mantel, egale Maske  
30 361 Carmen, H., lgh., rotbr.-wß. zerr. Mantel, egale Maske

DT 25. 8. 71 **WT 26. 10. 71** WSt 5/2 T 1/0 Get. 1/1 Bel. 3/1

Zw: **vom Schloß-Brake** — Z: Dieter Kracht, 492 Brake

V: **Fürst v. Delm 26 941**

(Barry v. Herwalthorst 22 696 — Aida v. Dreinberg 24 993)

M: **Cora v. d. Bonnevie 27 245**

(Bodo v. Jägerheim-Todendorf 25 358 — Gunda v. d. Helbecke 25 966)

- 30 362 Sieger, R., lgh., roter Mantel, Halskrause, egale Maske, Stirnstreifen  
30 363 Santer, R., stckh., rotbr.-wß. zerr. Mantel, egale Maske, Stirnstreifen  
30 364 Sultan, R., stckh., roter Mantel m. wß. Rückenleck, Halskrause, egale Maske, Stirnstreifen  
30 365 Siggli, R., stckh., roter Mantel m. wß. Rückenleck, Halskrause, egale Maske, Stirnstreifen  
30 366 Senta, H., stckh., rotbr.-wß. zerr. Mantel, egale Maske, Stirnstreifen  
30 367 Susi, H., stckh., wß. Decke m. roten Platten, egale Maske, Stirnstreifen

DT 20. 8. 71 **WT 23. 10. 71** WSt 5/2 Get. 1/0 Bel. 4/2

Zw: **vom Vogelheim** — Z: Josef Maier, 7921 Hermaringen

V: **Arri v. Schönbuch 27 893**

(Int. Ch. 67 Arno v. Nagodlital 25 647 — Bella v. Forchenwald 26 131)

M: **Otti vom Vogelheim 28 611**

(Faust v. Roten Kreuz 25 597 — Ines v. Vogelheim 26 412)

- 30 368 Iko, R., lgh., roter Mantel, egale Maske  
30 369 Irma, H., lgh., roter Mantel, egale Maske, Stirnstreifen  
30 370 Isolde, H., lgh., roter Mantel, egale Maske  
30 371 Ilona, H., lgh., roter Mantel, egale Maske

DT 24. 8. 71 **WT 26. 10. 71** WSt 3/5 T 2/0 Eing. 0/2 Bel. 1/3

Zw: **von der Bonnevie** — Z: Erwin Sieweke, 483 Gütersloh

V: **Donjon v. Greiffenstein 28 275**

(Dieter v. Birkenkopf 25 662 — Hella v. Klosterhardt 26 996)

M: **Diana v. Tatenhausen 26 197**

(Athos v. d. Bellermühle 23 775 — Nella v. Delm 23 397)

- 30 372 Alex, R., lgh., roter Mantel, egale Maske, Nackenfleck  
30 373 Asta, H., lgh., roter Mantel, egale Maske, Stirnstreifen

DT 13. 2. 71 **WT 17. 4. 71** WSt 5/4 T 3/1 Eing. 1/2 Bel. 1/1

Zw: **von Wüstenrot** — Z: Walter Trefz, 7151 Wüstenrot

V: **Baldur v. d. Birkenlaube 27 541**

(Arko v. d. freien Reichsstadt 25 907 — Betti v. Einödhof 25 544)

M: **Leni v. Vogelheim 27 794**

(Faust v. Roten Kreuz 25 597 — Anke v. Egautal 26 524)

- 30 374 Enko, R., Igh., roter Mantel, egale Maske m. rotbr. Punkt  
 30 375 Edzard, R., Igh., rotbr.-wß. zerr. Mantel, egale Maske  
 30 376 Ephraim, R., Igh., rotbr.-wß. zerr. Mantel, egale Maske  
 30 377 Esther, H., Igh., rotbr.-wß. zerr. Mantel, unegale Maske  
 30 378 Euridike, H., Igh., rotbr.-wß. zerr. Mantel, egale Maske

DT 28. 7. 71 **WT 1. 10. 71** WSt 3/2 Bel. 3/2

Zw: **vom Herrenhof** — Z: Heye Focken, 2951 Holtland

V: **Donar v. Staffelegghof 28 147**

(Hermess v. Huttwil SHSB 118 973 — Asta v. Höfli 97 803)

M: **Nadja v. Heldenhof 27 680**

(Moritz v. Haus Fontenay DBZ 73/64 — Dt. Ch. 67 Jette v. Heldenhof 27 708)

- 30 379 Arko, R., Igh., roter Mantel, Halskrause, egale Maske, Stirnstreifen  
 30 380 Aki, R., Igh., rotbr.-wß. zerr. Mantel, Halskrause, egale Maske, Stirnstreifen  
 30 381 Antje, H., Igh., roter Mantel, Halskrause, egale Maske Stirnstreifen  
 30 382 Asta, H., Igh., rotbr.-wß. zerr. Mantel, Halskrause, egale Maske, Stirnstr.

DT 16. 9. 71 **WT 14. 11. 71** WSt 2/2 Bel. 2/2

Zw: **vom Neustetter-Stäble** — Z: Albrecht Funk, 7401 Remmingsheim

V: **Fürst del Soccorso LOI-DS 590 28 908**

(Int. Ch. Anton v. Höfli SHSB 97 801 — Asta v. d. Eichmatt SHSB 142 350)

M: **Flora v. Haus Steinbach 28 306**

(Barry v. Kornbergturm 27 145 — Ilga v. Brentano-Schloß 26 584)

- 30 383 Barry, R., Igh., rotbr.-wß. zerr. Mantel, egale Maske  
 30 384 Bonzo, R., Igh., rotbr.-wß. zerr. Mantel, egale Maske  
 30 385 Bobby, R., Igh., rotbr.-wß. zerr. Mantel, egale Maske  
 30 386 Bianka, H., Igh., rotbr.-wß. zerr. Mantel. egale Maske

DT 26. 7. 71 **WT 27. 9. 71** WSt 4/2 Get. 1/1 Bel. 3/1

Zw: **von Pietrainhof — Berlin** — Z: Günter Meereis, 1000 Berlin

V: **Arko v. Kloster Hirsau 27 958**

(Alex v. Pava 25 924 a — Asta v. Nagoldtal 25 645)

M: **Frauke v. Tatenhausen 27 414**

(Bodo v. Jägerheim-Todendorf 25 358 — Nella v. Delm 23 397)

- 30 387 Marko, R., Igh., rotbr.-wß. zerr. Mantel, Halskrause, eg. Maske, Stirnstr.  
 30 388 Maic, R., stckh. rotbr.-wß. zerr. Mantel, Halskrause, egale Maske Stirnstr.  
 30 389 Miko, R., stckh., rotbr.-wß. zerr. Mantel, Halskrause, egale Maske, Stirnstr.  
 30 390 Märy, H., stckh., rotbr.-wß. zerr. Mantel, Halskrause, egale Maske, Stirnstr.  
 30 391 Mara, H., stckh. rotbr.-wß. zerr. Mantel, Halskrause, egale Maske, Stirnstr.  
 30 392 Mira, H., stckh. rotbr.-wß. zerr. Mantel, Halskrause, egale Maske, Stirnstr.

Dt 14. 9. 71 **WT 15. 11. 71** WSt 5/3 Get. 2/0 Bel. 3/3

Zw: **vom Rosenkeller** — Z: Gerda Mayer, 7333 Ebersbach

V: **Lord v. Hellenstein 27 881**

(Int. Ch. 67 Dago v. Roten Kreuz 25 573 — Olli v. d. Steinlach 25 653)

M: **Hanka v. Rosenkeller 28 823**

(Cäsar v. Goosacker 26 962 — Blanka v. Bismarckturm 26 930)

- 30 393 Nurmi, R., Igh., roter Mantel, Halskrause, egale Maske, Stirnstreifen  
 30 394 Nero, R., stckh., rotbr.-wß. zerr. Mantel, Halskrause, egale Maske, Stirnstr.

DT 23. 9. 71 **WT 24. 11. 71** WSt 3/1 T 1/0 Bel. 2/1 Vere 0/1

Zw: **vom Rosenkeller** — Z: Gerda Mayer, 7333 Ebersbach

V: **Barry v. Lerchenrain 27 880**

(Nestor v. d. Steinlach 25 341 — Addi v. d. Betzenburg 25 843)

M: **Blanka v. Bismarckturm 26 930**

(Int. Ch. Anton v. Höfli SHSB 97 801 — Zenta v. Bismarckturm 25 356)

- 30 395 Anke, H., Igh., roter Mantel, brt. Halskrause, egale Maske

DT 31. 3. 71 **WT 1. 6. 71** WSt 0/1 Bel. 0/1

Zw: **vom Wingertspfad** — Z: Friedrich Müller, 6901 Eppelheim

V: **Dirk v. Weinbiet 27 441**

(Cherry v. Forchenheim 26 078 — Asta v. Ölberg 24 152)

M: **Biene v. Hegehof 26 462**

(Arko v. Greckenhof 23 617 — Astrid v. Burgfeld 23 598)

- 30 396 Amor, R., Igh., rotbr.-wß. zerr. Mantel, egale Maske Stirnstreifen  
 30 397 Asso, R., Igh., rotbr.-wß. zerr. Mantel, egale Maske, Stirnstreifen  
 30 398 Appoll, R., Igh., rotbr.-wß. zerr. Mantel, egale Maske, Stirnstreifen  
 30 399 Anette, H., Igh., rotbr.-wß. zerr. Mantel, eg. Maske, brt. Stirnstr. m. kl. Fleck  
 30 400 Astrid, H., Igh., rotbr.-wß. zerr. Mantel, egale Maske, Stirnstreifen m. Fleck  
 30 401 Andora, H., Igh., rotbr.-wß. zerr. Mantel, egale Maske, Stirnstreifen

DT 16. 9. 71 **WT 18. 11. 71** WSt 6/5 T 2/0 Einge. 1/2 Bel. 3/3

Zw: **von Sedonia** — Z: Friedrich Schmidt, 8941 Memmingerberg

V: **Arko v. Wannerhaus 27 833**

(Amor v. Einödthof 24 949 — Asta v. Neufnachtal 26 611)

M: **Anka v. Teuringertal R-404/69**

(Amor v. Einödthof 24 949 — Odin v. Wattenhof 28 282 SHSB 153 639)

- 30 402 Boris, R., Igh., rotbr. Mantel, egale Maske, kz. Stirnstreifen  
 30 403 Baron, R., Igh., rotbr. Mantel, egale Maske, Stirnstreifen m. rotbr. Fleck  
 30 404 Brigant, R., Igh., rotbr. Mantel m. wß. Fleck a. d. Kruppe, eg. Maske, Stirnstr.  
 30 405 Bessy H., Igh., rotbr.-wß. zerr. Mantel, egale Maske, Stirnstreifen  
 30 406 Bora, H., Igh., rotbr. Mantel, egale Maske, Stirnstreifen m. rotbr. Fleck  
 30 407 Bea, H., Igh., rotbr.-wß. zerr. Mantel, egale Maske, brt. Blesse

DT 19. 9. 71 **WT 21. 11. 71** WSt 3/4 Get. 0/1 Bel. 3/3

Zw: **von Sedonia** — Z: Friedrich Schmidt, 8941 Memmingerberg

V: **Norman vom Roten Kreuz 26 501**

(WSg. Arko v. Georgihof 23 872 — WSg. Zahra v. Roten Kreuz 25 119)

M: **Annja v. Güntenblick 28 797**

(Amor v. Einödthof 24 949 — Anitta v. d. Birkenlaube 26 918)

- 30 408 Heiko, R., Igh., rotbr. Mantel, Halskrause, egale Maske, Stirnstreifen  
 30 409 Hercules R., Igh., rotbr. Mantel m. 3 wß. Flecken, egale Maske, sehr brt. Stirnstreifen

- 30 410 Herzchen, H., lgh., rotbr.-wß. zerr. Mantel, brt. Halskrause, eg. Maske, brt. Stirn
- 30 411 Hella, H., lgh., rotbr. Mantel, sehr brt. Halskrause, üb. Kruppe lks. wß. Str., egale Maske, brt. Stirnstreifen m. kl. Fleck
- DT 12.10.71 **WT 11.12.71** WSt 4/4 T 1/2 Einge. 1/0 Bel. 2/2  
Zw: **vom Olympiaturm** — Z: Gebr. Max u. Wolfgang Ruß, 8000 München  
V: **Eros vom Kornbergturn 28 589**  
(Flax v. alen Berg 25 968 — Isa v. Vogelheim 26 410)  
M: **Leika vom Vogelheim 27 796**  
(Faust v. Roten Kreuz 25 597 — Anke v. Egautal 26 524)

## Anhang

### Register Eintragungen 1971

- R1-460 Dux, R., lgh., roter Mantel, schm. Halskrause, egale Maske
- R1-461 Driwa, H., stckh., rot. Mantel, brt. Halskr. wß. Str. a. Kruppe, eg. Maske
- R1-462 Dollli, H., stckh., rotbr.-wß. zerr. Mantel, brt. Halskrause, dkl. runder Fleck a. Kruppe, egale Maske
- DT 18.11.70 **WT 23.1.71** WSt 6/4 T 5/2 Bel. 1/2  
Zw: **vom Celler Schloß** — Z: Walter Kleinschmidt, 3401 Waake  
V: **Ivan v. d. freien Reichsstadt RO-28 209**  
(Bsg. 69 Astor v. d. Birkenlaube 26 915 — Dascha v. d. freien Reichsstadt 27 021)  
M: **Katja v. Roten Kreuz 26 405**  
(Dt. Ch. 65 Zeno v. Bismarckturn 25 354 — Ulrike v. Roten Kreuz 24 441)
- R1-463 Ero, R., lgh., roter Mantel, Halskrause, egale Maske, Stirnstreifen
- R1-464 Eros, R., lgh., rotbr.-wß. zerr. Mantel, sehr brt. Halskrause, eg. M., Stirnstr.
- R1-465 Ebba, H., stckh., rotbr.-wß. zerr. Mantel, s. brt. Halskr., eg. M., Stirnstr.
- DT 30.12.70 **WT 3.3.71** WSt 7/3 T 1/2 Get. 2/0 Einge. 2/0 Bel. 2/1  
Zw: **vom Celler Schloß** — Z: Walter Kleinschmidt, 3401 Waake  
V: **Ivan v. d. freien Reichsstadt RO 28 209**  
(BSg. 69 Astor v. d. Birkenlaube 26 915 — Dascha v. d. freien Reichsstadt 27 021)  
M: **Anka v. Celler Schloß 27 742**  
(Nestor v. d. Steinlach 25 341 — Katja v. Roten Kreuz 26 405)
- R1-466 Faust, R., lgh., rotbr.-wß. zerr. Mantel, Halskrause, egale Maske, Stirnstr.
- R1-467 Falko, R., lgh., rotbr.-wß. zerr. Mantel, eg. Maske, Stirnstr. m. rotbr. Punkt
- R1-468 Fricka, H., stckh., rotbr.-wß. zerr. Mantel, egale Maske, Stirnstreifen
- R1-469 Fahra, H., lgh., rotbr. Mantel, m. wß. Fleck a. Rücken, egale Maske, Stirnstreifen mit rotbr. Punkt
- R1-470 Finny, H., lgh., rotbr. Mantel, egale Maske, Halskrause

- R1-471 Fanny, H., lgh., rotbr.-wß. zerr. Mantel, ungleiche Maske, Stirnstreifen
- DT 26.12.71 **WT 6.3.71** WSt 2/5 Get. 0/1 Bel. 2/4  
Zw: **vom Goldenen Hain** — Z: Hermann Schäfer, 6291 Schupbach  
V: **Arno v. Benzenhaus 27 839**  
(Int. Ch. 67 Arno v. Nagoldtal 25 647 — Nora v. Haus Rögele 26 707)  
M: **Kunia v. d. Dreitor-Alpsspitze RO 406**  
(Narry v. d. Dreitor-Alpsspitze 24 595 — Bella v. d. Dreitor-Alpsspitze DBZ 289)
- R1-472 Barry, R., stckh., rotbr. Mantel, brt. Halskr. wß. Fleck a. Kruppe, eg. Maske brt. Stirnstreifen m. rotbr. Stirnfleck
- R1-473 Bello, R., stckh., roter Mantel, brt. Halskrause, wß. Fleck a. Kruppe, egale Maske, Stirnstreifen
- R1-474 Benno, R., stckh. roter Mantel, Halskrause, wß. Fleck a. Kruppe, egale Maske, brt. Stirnstreifen
- R1-475 Baffi, H., lgh., rotbr. zerr. Mantel, brt. Halskrause, eg. M., brt. Stirnstr.
- R1-476 Bessi, H., lgh., roter Mantel, Halskrause, egale Maske, brt. Stirnstr. m. Fl.
- R1-477 Bella, H., stckh., roter Mantel, Halskrause, m. wß. Fleck a. Kruppe, egale Maske, brt. Stirnstreifen mit Fleck
- DT 26.5.71 **WT 30.7.71** WSt 9/5 T 4/0 Get. 2/2 Bel. 3/3  
Zw: **von der Warte** — Z: Dieter Otte, 3405 Rosdorf  
V: **Benno v. Haßgau 28 485**  
Int. Ch. Dago v. Roten Kreuz 25 573 — Asta v. Farnbach 26 185)  
M: **Gitta v. d. Dreitor-Alpsspitze RO-407**  
(Narry v. d. Dreitor-Alpsspitze 24 595 — Eyke v. Bonner-Süden 24 319)

### Namensverzeichnis der in Band 51 eingetragenen St.-Bernhards-Hunde nach Zwingernamen geordnet

- Agterhorn, vom: Axel 30 340
- Albtalpforte, von der: Ingo 29 753, Iwan 29 754, Inka 29 755, Ira 29 756, Ina 29 757, Jesch 30 309, Jörg 30 310, Jumbo 30 311, Jola 30 312, Jutta 30 313
- Allgäuer Bergen, von den: Andreas 29 699, Alexander 29 700, Ambros 29 701, Anna 29 702
- alten Lindenhof, vom: Cäsar 29 924, Claudia 29 925, Carmen 29 926, Cora 29 927, Christl 29 928
- Angelbachtal vom: Assi 29 867
- Armesberg, vom: Alex 30 002, Astor 30 003, Arko 30 004, Assi 30 005, Anja 30 006, Asta 30 007
- Asbost, von der: Dago 29 896, Dolf 29 897, Don 29 898, Dasko 29 899, Dunja 29 900, Dina 29 901

- Bädergasse, von der: Barry 30 205, Bärbel 30 206
- Bärenwies, von: Bluto 30 175, Barri 30 176, Benno 30 177, Betty 30 178, Blanka 30 179
- Bayerischen Wald, von: Fürst 29 767, Filou 29 768, Fee 29 769, Farah 29 770, Fina 29 771, Fanny 29 772, Greif 30 241, Geri 30 242
- Berghaupt, vom: Barry 29 709, Barko 29 710, Betty 29 711, Cäsar 30 263, Ceno 30 264, Cero 30 265, Cora 30 266, Citta 30 267, Centa 30 268
- Berghof-Steigerwald, vom: Eric 30 045, Elmon 30 046, Egon 30 047, Enrica 30 048, Ester 30 049, Ella 30 050
- Bergwacht, von der: Jago 29 777, Joerg, 29 778, Jack 29 779, Joggel 29 780, Jutta 29 781, Jenny 29 782
- Betzenburg, von der: Conny 30 112, Centa 30 113, Cita 30 114, Cilla 30 115
- Birkenalb, von der: Felix 29 830, Fee 29 831, Fara 29 832, Flora 29 833, Fanni 29 834, Freya 29 835
- Birkenkopf, vom: Nico 30 085, Nestor 30 086, Nina 30 087, Natja 30 088, Nancy 30 089, Noris 30 090
- Birkner-Höh, von der: Emir 29 842, Erik 29 843
- Bonnevie, von der: Harry 29 951, Heiko 29 952, Hella 29 953, Hainke 29 954, Heidi 29 955, Hellmer 29 956, Iko 30 368, Irma 30 369, Isolde 30 370, Ilona 30 371
- Borgfelde, von: Astrid 29 543
- Bosler, vom: Clay 30 213, Cäsar 30 214, Candy 30 215, Catja 30 216, Carmen 30 217
- Brentano-Schloß, von: Bernd 29 857, Bitus 29 858, Berna 29 859, Blanka 29 860, Carlo 30 079, Cäsar 30 080, Cyros 30 081, Castor 30 082, Cilly 30 083, Centa 30 084
- Brielholzerhof, vom: Assi 30 091
- Brucker Lache, von der: Arko 29 783, Armin 29 784, Astor 29 785, Anita 29 786, Asta 29 787, Alma 29 788
- Bruderhäusle, vom: Ollo 30 302, Oily 30 303
- Bruder Klaus, vom: Dieter 29 548, Dasso 29 549, Droll 29 550, David 29 551, Dina 29 552, Dora 29 553, Egon 29 554, Elias 29 555, Eros 29 556, Ernst 29 557, Ella 29 558, Elvy 29 559
- Burg Mandelberg, von der: Fürst 29 674, Freia 29 675, Fee 29 676, Fanny 29 677
- Buschelburg, von der: Baron 29 794, Benno 29 795, Bonanza 29 796, Bessi 29 797, Benda 29 798, Blanka 29 799

- Campingplatz, vom: Astor 30 341, Anja 30 342, Astrid 30 343, Anka 30 344, Assi 30 345
- Castell Oberdischingen, vom: Collin 30 119, Cherry 30 120, Candy 30 121, Cilli 30 122
- Castellum Mantahinga, von: Fürst 30 167, Florian 30 168, Farina 30 169, Franzi 30 170
- Celler Schloß, vom: Dux R1-460, Driwa R1-461, Dolli R1-462, Ero R1-463, Eros R1-464, Ebba R1-465, Freiha 30 104, Franka 30 105
- Dahlem-Dorf, von: Andrew 29 851, Alexander 29 852, Aris 29 853, Abriel 29 854, Avril 29 855, Auby 29 856
- Dernbach, von: Cherry 30 149, Chico 30 150
- Emilienhof, vom: Britta 29 685, Bianka 29 686
- Farnbach, vom: Kosar 30 247, Kim 30 248, Knut 30 249, Kelly 30 250, Konda 30 251, Katja 30 252
- Fischerstube, von der: Axel 29 789, Ali 29 790, Alf 29 791, Argo 29 792, Amor 29 793
- Galgenberg, vom: Armin 30 057, Arno 30 058, Astor 30 059, Axel 30 060, Arras 30 061, Anka 30 062
- Gehren, von den: Arco 30 098, Arec 30 099, Anschy 30 100, Aletta 30 101, Anuschka 30 102, Anka 30 103
- Geutenreuth, von: Sando 29 560, Sandor 29 561, Suldan 29 562, Bando 29 563, Senta 29 564, Sandra 29 565, Tasso 29 566, Titus 29 567, Tina 29 568, Tunja 29 569, Tannj 29 570, Tolli 29 571, Urk 30 024, Ugo 30 025, Udo 30 026, Ulla 30 027, Ute 30 028, Valko 30 124, Vasso 30 125, Vaust 30 126, Vranko 30 127, Verra 30 128, Vasta 30 129, Wippo 30 130, Wasso 30 131, Waldo 30 132, Wera 30 133, Wasta 30 134, Wilma 30 135
- Gilsatal, vom: Charlie 29 761, Caddie 29 762, Cim 29 763, Chris 29 764, Catrin 29 765, Christina 29 766
- Goldnen Hain, vom: Faust R1-466, Falko R1-467, Fricka R1-468, Fahra R1-469, Finny R1-470, Fanny R1-471, Greif 29 812, Garo 29 813, Gido 29 814, Gero 29 815, Goldi 29 816, Gundi 29 817
- Greiffenstein, vom: Hasso 30 280, Heike 30 281, Hella 30 282, Heel 30 283, Hulda 30 284, Hanka 30 285, Ingo 30 286, Iwan 30 287, Ivo 30 288, Illo 30 289, Iowa 30 290, Jörk 30 291, Janos 30 292, Jasko 30 293, Jola 30 294, Janka 30 295



- Güterbahnhof, vom: Cuba 30 195, Cognak 30 196, Clay 30 197, Citta 30 198, Cilli 30 199
- Haincher Höhe, von der: Barry 30 073, Bodo 30 074, Bosko 30 075, Bill 30 076, Bella 30 077, Bianka 30 078
- Haßlinghauser Land, vom: Dirk 30 190, Dago 30 191, Ditmar 30 192, Dora 30 193, Diana 30 194
- Hause Behrens, vom: Eyke 29 678
- Hause Bouillon, vom: Harro 30 008, Henry 30 009, Hasso 30 010, Hansi 30 011, Hella 30 012, Hedda 30 013
- Haus Dambach, vom: Artus 29 605, Arko 29 606, Ali 29 607, Anke 29 608
- Haus Hertenstein, von: Arko 29 744, Assy 29 745, Astrid 29 746, Anja 29 747, Anka 29 748, Asta 29 749
- Haus Klaiber, vom: Cuno 30 184, Carlo 30 185, Cero 30 186, Cäsar 30 187, Cora 30 188, Conny 30 189
- Haus Möllhoff, vom: Asta 29 874, Anja 29 875, Assi 29 876, Andy 29 877
- Haus Rainer, vom: Donar 29 665, Diamant 29 666, Dina 29 667, Dora 29 668, Dunja 29 669, Enzo 30 018, Elmar 30 019, Edda 30 020, Esta 30 021, Evi 30 022, Elvi 30 023
- Haus Rögele, vom: Terry 29 720, Trix 29 721, Thea 29 722, Tina 29 723
- Haus Steinbach, vom: Ingo 29 693, Iwan 29 694, Isor 29 695, Ivo 29 696, Ilga 29 697, Ira 29 698, Joschi 29 807, Junker 29 808, Jockel 29 809, Jiny 29 810, Jenny 29 811, King 30 123, Lord 30 318, Lester 30 319, Lerry 30 320, Lady 30 321, Luna 30 322, Marco 30 323, Markus 30 324, Meick 30 325, Maja 30 326, Mara 30 327, Milli 30 328
- Haus Stupski, vom: Arden 29 862, Arlana 29 863, Arlene 29 864, Anne 29 865, Asta 29 866
- Heckenberles Gäu von: Ceno 29 806
- Helbecke von der: Quintus 29 545, Quinta 29 546, Quella 29 547, Rommi 29 850
- Heldenhof vom: Urte 29 773, Ulla 29 774, Ute 29 775, Uta 29 776, Valdo 29 991, Vroni 29 992, Vera 29 993, Vicki 29 994, Vika 29 995, Wasco 30 224, Wotan 30 225, Wingolf 30 226, Wilson 30 227, Werra 30 228, Walda 30 229 a
- Hellenstein, vom: Petra 29 618, Quex 29 703, Quax 29 704, Quintus 29 705, Quasta 29 706, Quinta 29 707
- Herrenhof, vom: Enko 30 374, Edzard 30 375, Ephraim 30 376, Esther 30 377, Euridike 30 378

- Hinsbeck, von: Barry 30 039, Bass 30 040
- Hochburger Land, vom: Jacob 30 180, John 30 181, Juta 30 182, Janka 30 183, Karlo 30 296, Kan 30 297, Kilian 30 298, Kent 30 299, Kelly 30 300, Kora 30 301
- Hoch-Rhöngebirge, vom: Astor 29 588, Argo 29 589, Asta 29 590, Anita 29 591, Alma 29 592, Assi 29 593, Bernd 30 253, Berry 30 254, Barry 30 255, Benno 30 256, Bigi 30 257, Bella 30 258
- Hoewelwald, vom: Archibald 29 631, Alf 29 632, Andy-Andreas 29 633, Annuschka 29 634, Anni 29 635
- Hohenborn, von: Lester 29 687, Lasso 29 688, Lutz 29 689, Lord 29 690, Lea 29 691, Lady 29 692
- Hollwede, von: Dieter 29 884, Dolf 29 885, Dago 29 886, Dora 29 887, Diana 29 888, Danga 29 889
- Huntetal, vom: Fürst 29 733, Franz 29 734, Faust 29 735
- Irmengrund, vom: Alf 30 218, Arko 30 219, Alex 30 220, Anja 30 221, Asja 30 222, Anke 30 223
- Klosterholz, vom: Susi 29 750, Sissi 29 751, Susan 29 752
- Kuckuckseiche, von der: Alf 29 600, Arko 29 601, Alfa 29 602, Anka 29 603, Ania 29 604
- Langensteinbacher Höhe von der: Camilo 29 941, Cäsar 29 942, Cander 29 943, Citta 29 944, Carmen 29 945, Cora 29 946
- Langhorst, vom: Akora 30 033, Asunta 30 034, Asja 30 035, Aloa 30 036, Andra 30 037, Aida 30 038
- Laster Bach, von der: Ceno 30 029, Carlo 30 030, Centa 30 031, Carla 30 032,
- Laurenau, vom: Branko 30 173, Boris 30 174
- Lerchenlaube, von der: Cäsar 29 818, Clark 29 819, Charly 29 820, Chico 29 821, Carmen 29 822, Conny 29 823
- Lohner Land, vom: Astor 30 276, Arko 30 277, Alex 30 278, Anja 30 279
- Märchenviertel, vom: Gero 29 716, Greif 29 717, Goliat 29 718, Gerdi 29 719
- Mörtelstein, zu: Astor 30 051, Ajax 30 052, Arno 30 053, Arko 30 054, Anja 30 055, Afra 30 056
- Neufnachtal, vom: Dago 29 929, Dino 29 930, Dieter 29 931, David 29 932, Doris 29 933, Dagmar 29 934
- neuen Moor, vom: Carlos 30 116, Cora 30 117, Cilla 30 118
- Neustetter-Stäble, vom: Arko 30 379, Aki 30 380, Antje 30 381, Asta 30 382

- Norfbach, vom: Elmo 29 935, Etzel 29 936, Emir 29 937, Enka 29 938, Elke 29 939, Erika 29 940
- Obermoos-Wald, vom: Dirk 30 162, Dausi 30 163, Dolly 30 164, Dixi 30 165, Dänny 30 166
- Oberruth, von der: Argo 29 609, Arno 29 610, Assi 29 611
- Old Heidelberg, von: Cherry 30 316, Citta 30 317
- Olympiaturm, vom: Dunja 29 902, Egon 29 903, Faust 29 904, Florian 29 905, Fricka 29 906, Freya 29 907, Flora 29 008, Franzi 29 909, Greif 30 269, Guido 30 270, Goliath 30 271, Gustav 30 272, Gita 30 273, Gunda 30 274, Heiko 30 408, Hercules 30 409, Herzchen 30 410, Hella 30 411
- Paß-Thurn, vom: Athos 29 890, Ajax 29 891, Arko 29 892, Armin 29 893, Anja 29 894, Andrea 29 895
- Pietrainhof-Berlin, von: Barry 30 383, Bonzo 30 384, Bobby 30 385, Bianka 30 386
- Ponnymühle, von der Assad 29 544, Bonzo 29 878, Boris 29 879, Barry 29 880, Boss 29 881, Barina 29 882, Bielka 29 883
- Ponterosa, von der: Bobby 29 959, Billy 29 960, Berry 29 961, Bibby 29 962, Bessy 29 963, Biggy 29 964
- Queckbrünnel, vom: Iwan 30 335, Ira 30 336, Illa 30 337, Iris 30 338
- Rebhang, vom: Asterix 30 067, Ajax 30 068, Alf 30 069, Anja 30 070, Assi 30 071, Astrid 30 072
- Reichsstadt, von der freien: Sultan 29 653, Selmar 29 654, Senta 29 655, Susi 29 656, Setti 29 657, Senna 29 658, Tucki 29 975, Ulli 29 976, Uran 29 977, Uso 29 978, Ursus 29 979, Ulla 29 980, Venus 30 136
- Rickertshof, vom: Götz 29 612, Graf 29 613, Greif 29 614, Gallus 29 615, Gitta 29 616, Gabi 29 617
- Rieckenhain, vom: Abdulla 29 910, Astor 29 911, Alf 29 912, Arko 29 913, Anka 29 914, Anja 29 915
- Rodalb, von der: Rasko 29 712, Ringo 29 713, Ramona 29 714, Ritta 29 715
- Rolandshof, vom: Barry 29 947, Bello 29 948, Bernd 29 949, Betty 29 950
- Roninger Burg, von der: Arabella 29 659, Anka 29 660, Assi 29 661, Alma 29 662, Ali 29 663, Astor 29 664
- Rosenkeller, vom: Jane 29 594, Jan 29 595, Jumbo 29 596, Jack 29 597, James 29 598, Jens 29 599, Knut 30 063, Kay 30 064, Kora 30 065, Louy 30 066, Marko 30 387, Maic

- 30 388, Miko 30 389, Märy 30 390, Mara 30 391, Mira 30 392, Nurmi 30 393, Nero 30 394
- Roten Kreuz, vom: Marko 29 619, Markus 29 620, Mark 29 621, Meik 29 622, Mädi 29 623, Mirka 29 624, Nelson 29 642, Nero 29 643, Nancy 29 644, Oliver 29 645, Omar 29 646, Olymp 29 647, Odette 29 648, Oliva 29 649, Pascha 29 965, Pieter 29 966, Peter 29 967, Pluto 29 968, Peggy 29 969, Benny 29 970, Quant 29 971, Quitta 29 972, Quini 29 973, Romus 30 041, Robin 30 042, Rene 30 043, Rike 30 044, Sonny-Boy 30 207, Sam 30 208, Simo 30 209, Seta 30 210, Sarah 30 211, Steffi 30 212
- Sankt-Jesefstift, vom: Blanka 29 670, Benny 29 671, Brix 29 672, Barry 29 673, Cherry 29 824, Cäsar 29 825, Carlo 29 826, Ceno 29 827, Celly 29 828, Cora 29 829, Denny 30 329, Dack 30 330, Don 30 331, Dolly 30 332, Dorle 30 333, Dunja 30 334
- Sedonia, von: Amor 30 396, Asso 30 397, Apoll 30 398, Anette 30 399, Astrid 30 400, Andora 30 401, Boris 30 402, Baron 30 403, Brigant 30 404, Bessy 30 405, Bora 30 406, Bea 30 407
- Seelenwinkel, zum: Carlo 29 981, Charly 29 982, Cherry 29 983, Cosima 29 984, Don 29 985, Drakula 29 986, Dux 29 987, Dirk 29 988, Diana 29 989, Dunja 29 990
- Siedlerhof, vom: Barry 29 800, Boby 29 801, Bootsmann 29 802, Bianka 29 803, Bella 29 804, Blanka 29 805
- Sporkfeld, vom: Barry 30 352
- Scheuerbaum, von: Bänz 30 259, Blitz 30 260, Betsy 30 261, Blondy 30 262
- Schloß-Brake, vom: Cäsar 30 358, Ceno 30 359, Cidro 30 360, Carmen 30 361
- Schloß Einsiedel, vom: Archimedes 29 996, Arko 29 997, Alf 29 998, Amigo 29 999, Anja 30 000, Anka 30 001
- Schloß Grünenfurt, vom: Donar 29 836, Dago 29 837, Diamant 29 838, Dino 29 839, Doris 29 840, Daisy 29 841, Etos 30 137, Elmar 30 138, Eros 30 139, Enda 30 140, Esta 30 141, Edda 30 142
- schwarzen Ort, vom: Alf 30 143, Arko 30 144, Astor 30 145, Anja 30 146, Asta 30 147, Anka 30 148
- Stadt Grafenau, von der: Isor 29 736, Iwan 29 737, Ingo 29 738, Ina 29 739, Ilka 29 740, Harry 29 741, Heike 29 742, Hella 29 743

- St. Bosco, vom: Brando 30 229, Bravo 30 230, Bronco 30 231, Brosko 30 232, Betty 30 233, Belinda 30 234, Cäsar 30 235, Casso 30 236, Carmen 30 237, Cindy 30 238, Citta 30 239, Cora 30 240
- St. Klara-Kloster, vom: Donar 29 758, Dino 29 759, Denis 29 760, Elmon 29 868, Elko 29 869, Elke 29 870, Erla 29 871, Elvira 29 872, Eyke 29 873, Frank 30 092, Fürst 30 093, Flora 30 094, Fina 30 095, Freya 30 096, Fita 30 097, Goliath 30 171, Gitta 30 172, Hero 30 353, Heino 30 354, Herma 30 355, Hanni 30 356, Helge 30 357
- St. Pelagius, von: Armin 30 014, Alf 30 015, Alma 30 016, Asta 30 017
- St. Reinoldi, vom: Farah 29 625, Fina 29 626, Fulgo 29 627, Fürst 29 628, Fredo 29 629, Falko 29 630
- Stadt Uffenheim, von der: Bronco 29 576, Barry 29 577, Bär 29 578, Bianca 29 579, Cäsar 30 243, Castor 30 244, Cuno 30 245, Clea 30 246
- Stockumer-Heide, von der: Afra 29 650, Anka 29 651, Anja 29 652, Barry 30 151, Borris 30 152, Bodo 30 153, Blanka 30 154, Bonni 30 155, Barbi 30 156, Cäsar 30 339
- Tannenwälchen, vom: Arko 29 844, Ass 29 845, Ajax 29 846, Arno 29 847, Anga 29 848, Anni 29 849
- Tatenhausen, von: Herold 29 922, Heiko 29 923
- Taubenbaum, vom: Asco 29 957, Assi 29 958
- Tierhaus, vom fröhlichen: Goldie 29 636, Gundi 29 637, Genzi 29 638, Goffi 29 639, Gringo 29 640, Gauner 29 641, Heidi 29 679, Heike 29 680, Hella 29 681, Hilke 29 682, Hektor 29 683, Hasso 29 684, Iris 30 314, Ina 30 315,
- Velau, von der alten: Athos 29 580, Arko 29 581, Anka 29 582, Astra 29 583, Anja 29 584, Antje 29 585, Bravo 30 346, Barry 30 347, Banko 30 348, Bora 30 349, Blanka 30 350, Britta 30 351
- Vogelheim, vom: Quex 29 724, Quix 29 725, Quax 29 726, Queen 29 727, Quitte 29 728, Quora 29 729, Roland 29 916, Rolf 29 917, Rudi 29 918, Rita 29 919, Resi 29 920, Rosa 29 821, Sieger 30 362, Santer 30 363, Sultan 30 364, Sigggi 30 365, Senta 30 366, Susi 30 367
- Wald, vom oberen: Alex 29 572, Arko 29 573, Arras 29 574, Acim 29 575
- Waldenserort, vom: Barry 30 157, Bronco 30 158, Blanka 30 159, Bessy 30 160, Bella 30 161
- Warte, von der: Barry R1-472, Bello R1-473, Benno R1-474, Baffi R1-475, Bessi R1-476, Bella R1-477

- Wingertspfad, vom: Anke 30 395
- Wollmatinger-Ried, vom: Afra 29 586, Anka 29 587
- Woringer Einöde, von der: Ceno 30 200, Cäsar 30 201, Clea 30 202, Carmen 30 203, Cena 30 204
- Wormlandshof, vom: Cäsar 29 730, Carla 29 731, Caroline 29 732
- Wüstenrot, von: Alex 30 372, Asta 30 373
- Wutachtal, vom: Claerens 30 304, Cäsar 30 305, Cora 30 306, Carmen 30 307, Cindy 30 308
- Ziegelholz, von: Banjo 30 106, Brando 30 107, Barry 30 108, Bessy 30 109, Bianka 30 110, Betti 30 111

### Einzeleintragungen

- 29 861 Bitus v. Säuliamt SHSB 186 220  
 29 974 Alie NHSB 493 918  
 30 275 Yard du Grand St. Bernhard CH SHSB 203 503

### International geschützte Zwingernamen im Jahre 1971

- Agterhorn, vom Horst Scherzer, 4459 Agterhorn  
 Armesberg, vom Wolfgang Bothner, 8581 Köglitz  
 Auchterthof, vom Erich Eitle, 7326 Heiningen  
 Blautanneneck, vom Peter Kowalek, 2 Hamburg  
 Brielholzerhof, vom Roland Muffler, 7769 Brielholzerhof  
 Brucker Lache, von der Konrad Rottner, 852 Erlangen  
 Burg Campen, von der Martha Zeisbrich, 3301 Flechtorf  
 Dahlem-Dorf, von \* Gary D. Owen, 1000 Berlin  
 Dinkelfeld, vom Armin Kirsch, 6589 Reichweiler  
 Dolgen, vom Günter Prause, 3394 Langelsheim  
 Enzianhang, vom irene Michel, 8101 Kranzbach  
 Fürst Fugger Schloß, vom Brunhilde Hatzinger, 8943 Babenhausen  
 Galgenberg, vom \* Hanni Lang, 848 Weiden  
 jetzt von der hohen Birke  
 Gehren, von den Ingrid Kecker, 6501 Budenheim  
 Grafschaft-Hadamar, von der Hubert Reichwein, 6253 Hadamar  
 Hafen, vom Alinde Hanel, 2000 Hamburg  
 Hangelstein, vom Helmut Klug, 63 Gießen  
 Haus Egerland, vom Reinhard Heil, 6081 Dornheim  
 Haus Lippert, vom Walter Lippert, 6782 Rodalben/Neuhof  
 Haus Möllhoff, vom Helmut Kleine-Möllhoff, 6113 Babenhausen

Haus Stupski, vom *	Bernhard Stupski, 62 Wiesbaden
Haus Zeisbrich, vom	Helga Zeisbrich, 3301 Flechtorf
Hoch Rhöngebirge, vom *	Willi Trabert, 6412 Gersfeld
Hoewelwald, vom	Mary-Joan Muelheims, 5757 Wickede
hohen Birke, von der	Hanni Lang, 848 Weiden
vorm. vom Galgenberg	
Ilsetal, zum	Friedrich Rehmsmeier, 492 Lemgo
Lohner Land, vom *	Richard Günther, 4451 Lohne
Magenhaus, von	Fritz Kempter, 7961 Magenhaus
Marschner, vom	Bodo Marschner, 2000 Hamburg
Mörtelstein, zu *	Dietmar Senk, 6951 Mörtelstein
Natrupperhof, vom	Bernhard Gerwing, 4401 Havixbeck
Neustetter Stäble, vom	Albrecht Funk, 7401 Remmingsheim
Oberbuchau, von *	Rose-Marie Meier, 8123 Oberbuchau
Prinz-Albrechtspark, vom	Wolfgang Pfehr, 33 Braunschweig
Riefensbeek, vom	Hans-J. Methfessel, 3361 Riefensbeek
Senneblick, vom	Friedhelm Wendt, 4814 Senne
Schlei, an der	Wilhelm Eickhorst, 2331 Kosel
Schloß Einsiedel, vom	Walter Barth, 74 Tübingen
St. Pelagius, von	Georg Rebmann, 721 Rottweil
Stadt Ingolstadt, von der	Alois Schnabl, 807 Ingolstadt
Steinhäusle, von der	Karl Eitle, 7910 Neu-Ulm-Pfuhl
Tannenwäldchen, vom	Karl Arend, 35 Kassel-Rothenditmold
Till Stadt, von der	Käte Reitenbach, 241 Mölln
Weißfrauenhof, vom	Hubert Sons, 5161 Frauwüllesheim
Werdenstein, von	Erich Staab, 6589 Hoppstädten
Wernershagen, vom	Erwin Popinga, 235 Neumünster
Wüstenrot, vom	Walter Trefz, 7151 Wüstenrot

\* nur national geschützt

### Namensverzeichnis der Zwingerbesitzer, denen im Jahre 1971 internationale Zwingernamen geschützt wurden

Arend Karl, 35 Kassel-Rothenditmold	Tannenwäldchen, vom
Barth Walter, 74 Tübingen	Schloß Einsiedel, vom
Bothner Wolfgang, 8581 Köglitz	Armesberg, vom
Eickhorst Wilhelm, 2331 Kosel	Schlei, an der
Eitle Erich, 7326 Heiningen	Auchterhof, vom
Eitle Karl, 7910 Neu-Ulm-Pfuhl	Steinhäusle, von der
Funk Albrecht, 7401 Remmingsheim	Neustetter Stäble, vom
Gerwing Bernhard, 4401, Havixbeck	Natrupperhof, vom

Günter Richard, 4451 Lohne	Lohner Land, vom *
Hanel Alinde, 2000 Hamburg	Hafen, vom
Hatzinger Brunhilde, 8943 Babenhausen	Fürst Fugger Schloß, vom
Heil Reinhard, 6081 Dornheim	Haus Egerland, vom
Kecker Ingrid, 6501 Budenheim	Gehren, von den
Kempter Fritz, 7961 Magenhaus	Magenhaus, von
Kirsch Armin, 6589 Reichweiler	Dinkelfeld, vom
Kleine-Möllhoff Helmut, 6113 Babenhausen	Haus Möllhoff, vom
Klug Helmut, 63 Gießen	Hangelstein, vom
Kowalek Peter, 2000 Hamburg	Blautanneneck, vom
Lang Hanni, 848 Weiden	Galgenberg, vom *
	jetzt von der hohen Birke
	hohen Birke, von der
	vorm. vom Galgenberg
	Haus Lippert, vom
	Marschner, vom
	Oberbuchau, von *
	Riefensbeek, vom
	Enzianhang, vom
	Hoewelwald, vom
	Brielholzerhof, vom
	Dahlem-Dorf, von *
	Prinz-Albrechtspark, vom
	Wernershagen, vom
	Dolgen, vom
	St. Pelagius, von
	Ilsetal, zum
	Grafschaft Hadamar, von der
	Till Stadt, von der
	Brucker Lache, von der
	Agterhorn, vom
	Stadt Ingolstadt, von der
	Mörtelstein, zu *
	Weißfrauenhof, vom
	Werdenstein, von
	Haus Stupski, vom *
	Hoch Rhöngebirge, vom *
	Wüstenrot, vom
	Senneblick, vom
	Haus Zeisbrich, vom
	Burg Campen, von der

\* nur national geschützt



Die treuen Beschützer der Spedition  
W. Gläser, Backnang, Cosima, 29 984  
(6 Monate) und Anni, 27 714 (3½  
Jahre) vom Zwinger z. Seelenwinkel



Gridli mit Sohn Carlo z. Seelenwin-  
kel, 29 981



v. l. n. r. Anni v. Schönenbühl, 27 239 (4 Jahre), Carlo z. Seelenwinkel, 29 981  
(6 Monate), Gridli v. Birkenkopf, 26 799 (5 Jahre)



Stockhaar-Hündin Senta v. d. Bisegg,  
SHSB 178 768. Bes. G. Baumann,  
Oppenweiler/Württ.



Gridli bei einem verdienten Schlaf nach ihrem 1. Wurf



Anni bei Erfüllung ihrer Mutterpflicht



4 Wochen alte Welpen aus dem Zwinger z. Seelenwinkel. Bes. G. Baumann, Oppenweiler/Württ.



Bundessiegerin Xilla vom Roten Kreuz. Mutter: Hella vom Roten Kreuz. Vater: Zeno v. Bismarckturn. Züchter und Bes. Josef Stecher, Babenhausen

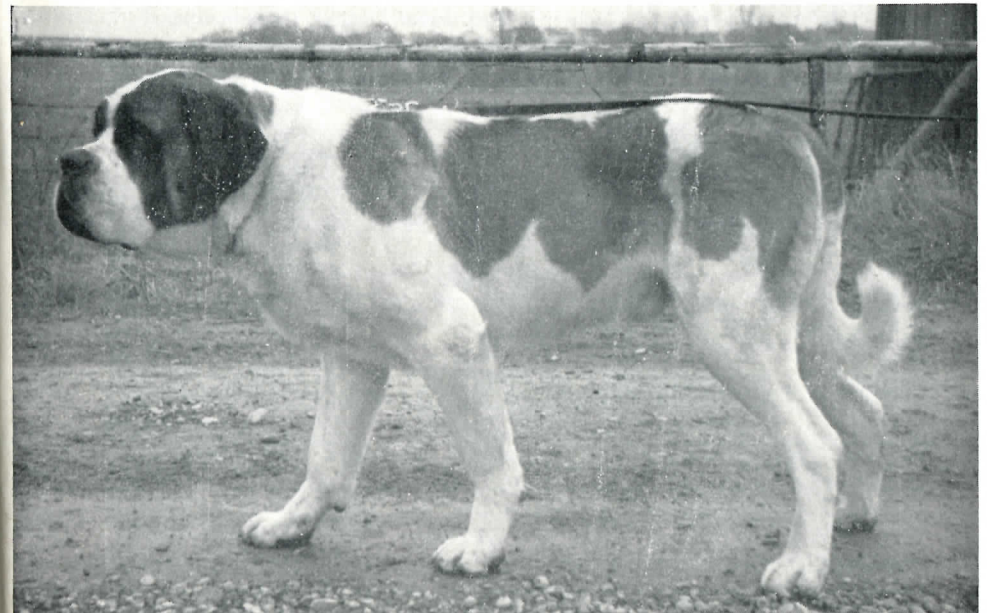

Heino v. Rosenkeller, 2 Jahre alt. Mutter: Blanka v. Bismarckturn. Vater: Cäsar v. Goosacker. Z. G. Mayer, Ebersbach. Bes. Josef Stecher, Babenhausen

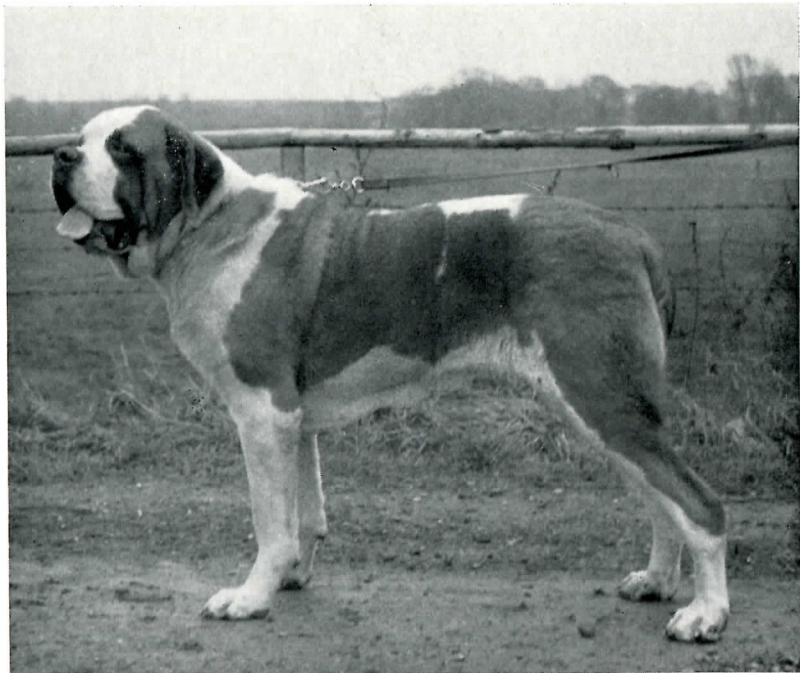

Barry vom Roten Kreuz, 15 Monate alt. Mutter: Urte vom Roten Kreuz. Vater: Arko v. Neufnachtal. Züchter u. Bes. Josef Stecher, Babenhausen



Nestor v. d. Römerschanze, aus Flotti v. d. Freien Reichsstadt und Arko v. d. Birkenlaube. Bes. Ernst Appel, Amendingen

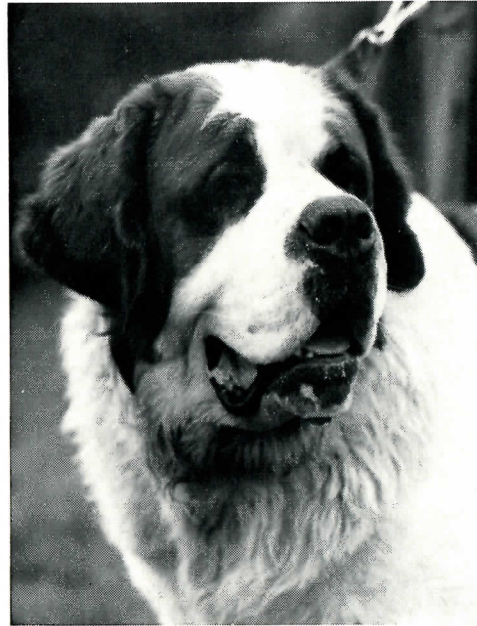

Nestor v. d. Römerschanze.  
Bes. Ernst Appel, Amendingen



Asta v. Kornbergturm mit  
Welpen Flaxi. Bes. Wolfgang  
Appel, Amendingen



Carmen v. Olympia-Turm.  
Bes. Wolfgang Appel. St.-  
Bernh.-Zwinger v. Schloß Grü-  
nenfurt

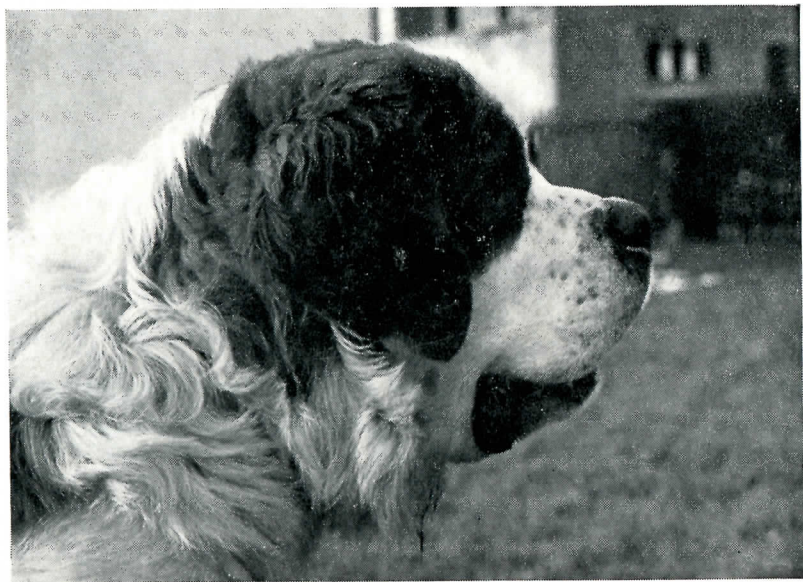

Donar v. d. Birkenlaube. Bes. Ernst Appel, Amendingen



Eine schöne und viel prämierte Zuchtgruppe v. d. Freien Reichsstadt



Geschwisterpaar Nestor und Nanni v. d. Römerschanze aus Flotta v. d. Freien  
Reichsstadt und Astor v. d. Birkenlaube. Bes. Ernst Appel, Amendingen





Zwinger v. Olympia-Turm

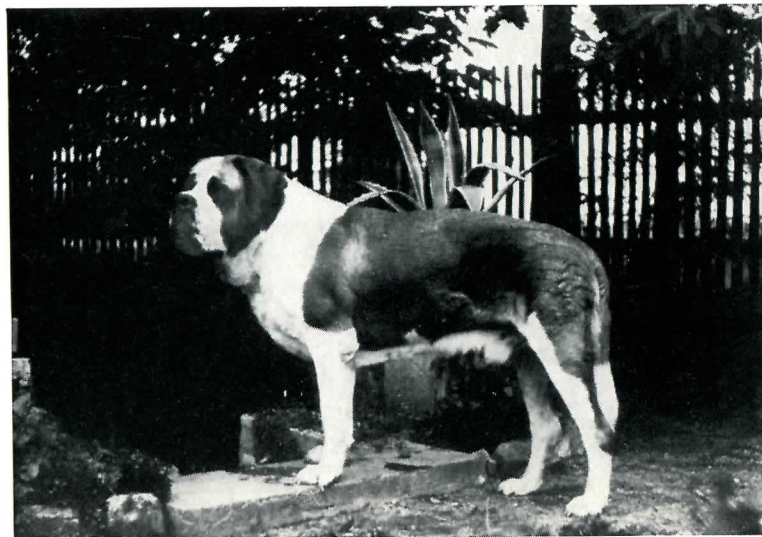

Zwinger v. Olympia-Turm

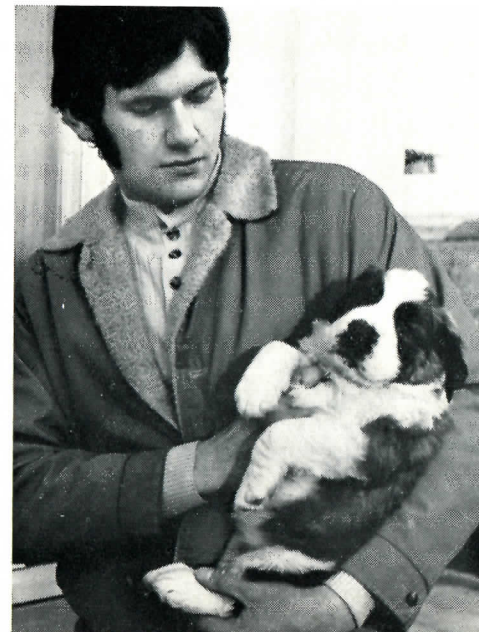

26 Tage alter Welpe aus dem  
Zwinger v. Olympia-Turm.  
M. u. W. Ruß, München

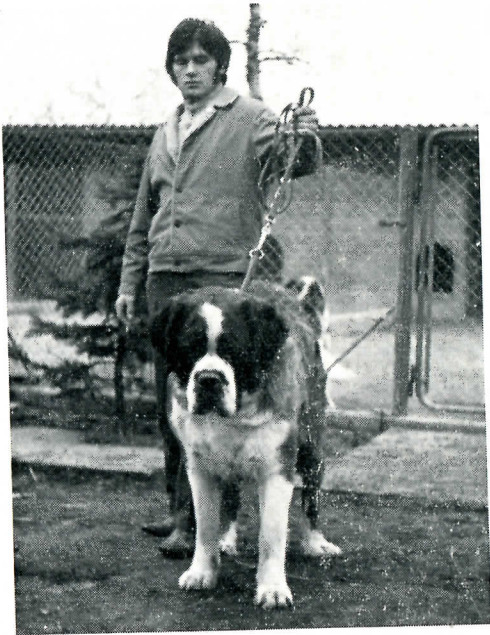

Cid v. Olympia-Turm. Züchter u. Bes. M. u. W. Ruß, München



Flora v. Olympia-Turm, 6 Monate alt. Bes. Joh. Breitsamer, 8 München 12



Benno v. d. Noringen Einöde, gen. „Boss“. Bes. Dr. G. Matthies, 2 Tangstedt

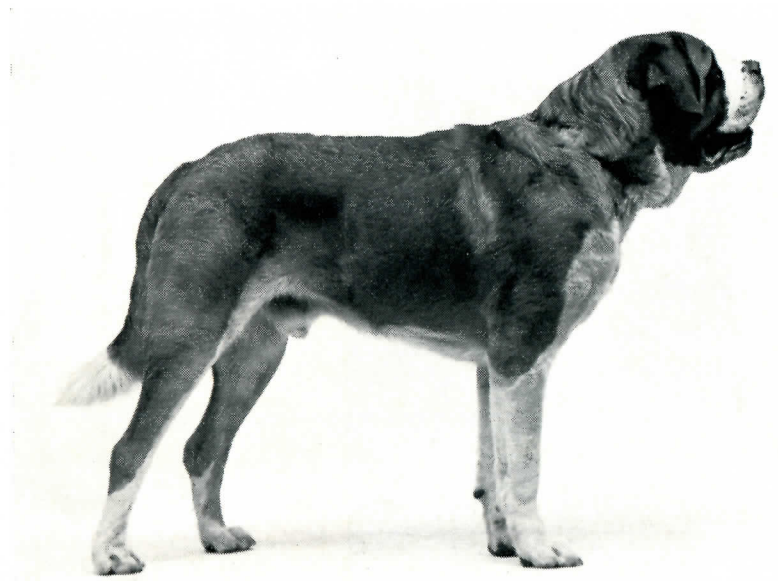

Urk v. St. Klarakloster. Bes. H. Löffler, Hanhofen, Hauptstr. 12



Eyke v. St. Klarakloster, 9 Monate alt. Bes. O. Jacob, Speyer



Wyra v. St. Klarakloster mit  
16 Monaten. Ch. Budapest 71.  
Bes. O. Jacob, Speyer



Artus u. Eyke v. St. Klarakloster, 12 Monate u. 9 Monate. Bes. O. Jacob, Speyer



Hero v. St. Klarakloster, 10  
Wochen. Bes. O. Jacob

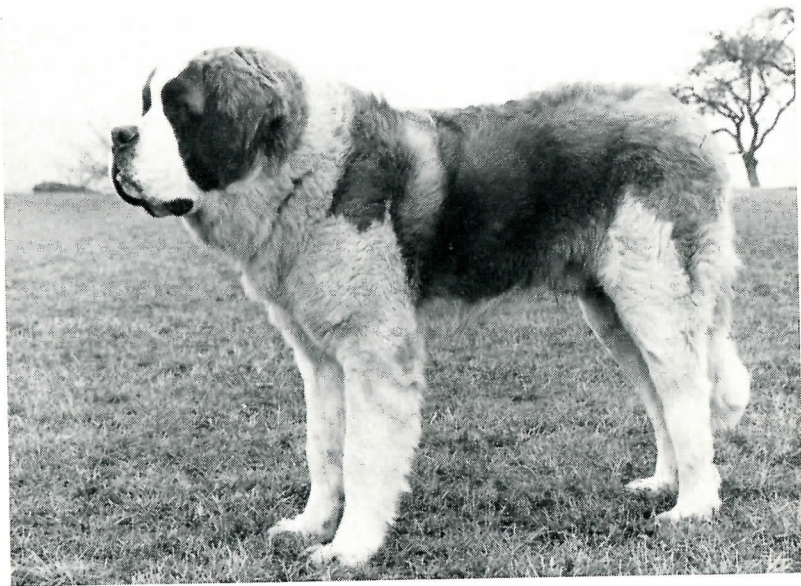

Jens v. Rosenkeller. Züchter u. Bes. Gerh. Mayer, Ebersbach



Jala del Soccorso. Züchter Dr. Morsiani, Bes. Gerh. Mayer, Ebersbach



Bitus v. Säuliamt. Bes. M. u.  
E. Schmitt



Klein-Yvonne mit ihrem vier-  
beinigen Freund Bitus v. Säu-  
liamt. Bes. Maly Schmitt, 6  
Frankfurt (Main)

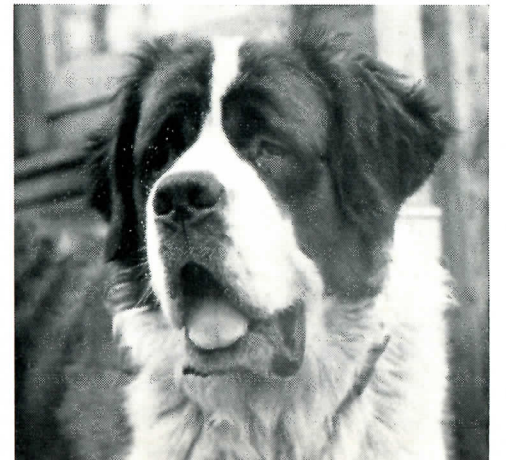

Bitus v. Säuliamt. Bes. M. u.  
E. Schmitt

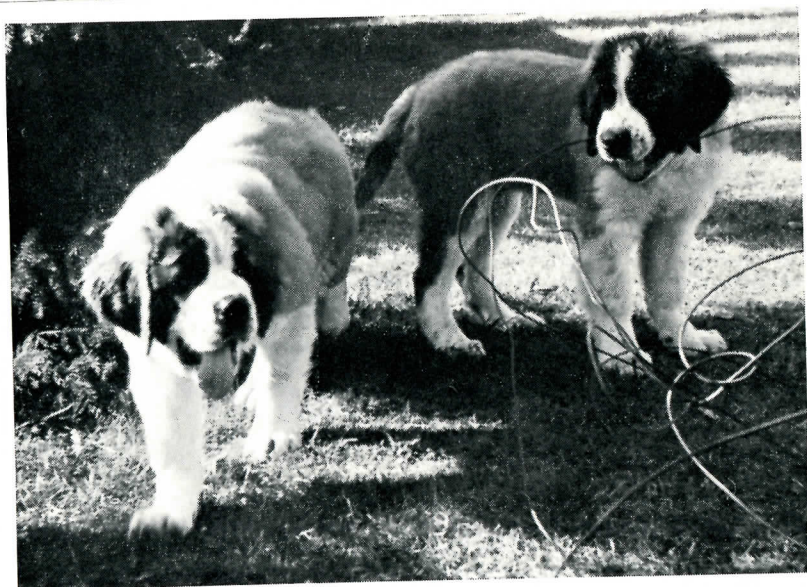

Fürst u. Frank v. St. Klarakloster. Bes. Friedhelm Wendt, Senne



Gitta v. Kornbergturm, 20 Monate alt. Bes. H. Walter, Altengronau

Graf v. Haus Steinbach, Barry v. Haßgau. Bes. H. Walter, Altengronau



King v. Haus Steinbach, 10 Wochen alt



Ilga v. Brentanoschloß, Graf v. Haus Steinbach. Bes. H. Walter, Altengronau



Astrid mit einem schönen Wurf



Welpen aus dem Zwinger „vom Neufnachtal“



Bachus v. Old Heidelberg im Zwinger v. der „Roninger Burg“



Junge Hunde spielen gern im Zwinger v. d. Roninger Burg



Droll v. Bruder  
Klaus, 10 Monate  
alt, gew. 1. 12. 1970



Benno v. Bruder  
Klaus, 2 Jahre alt



Benno v. Bruder  
Klaus, 27 919, 6  
Wochen alt. Züchter  
B. Grimm, Ober-  
hausen, Bes. H.  
Kallauch, Bremer-  
haven



Emir v. d.  
Helbecke.  
Bes. Dieter  
Ullmann,  
Solingen. Int.  
Ch. Bsg.  
66/67/71



Barry v. Lerchenrain.  
Bes. Willi Sigel, Bol-  
heim

St. Bernhards-Klub  
INV. NR. D-2B-51